

補足資料

## 主な施設の概要

1. 学校	P1
2. 子どもの家	P2
3. 子ども会館	P3
4. 青少年会館	P4
5. 老人福祉センター	P5
6. 福祉センター	P6
7. 生涯学習センター	P7
8. 文化施設（博物館、記念館、音楽ホール）	P9
9. スポーツ施設	P13

# 1. 学校

サービス：教育（教室）、教育（体育施設）、教育（プール）

市内には、市立小学校が16校、市立中学校が9校の計25校の学校があります。

学校体育施設開放事業として、地域に身近な学校の体育館・校庭・プールを開放し、身近なところでスポーツ・レクリエーションを楽しめる環境を提供しています。

中学校の一覧

	敷地面積 (㎡)	延床面積 (㎡)	建築年度	生徒数 (人)
第一中学校	13,036	5,574	昭和59	227
第二中学校	35,711	5,264	平成22	186
御成中学校	26,295	8,350	昭和41	361
腰越中学校	18,228	6,755	昭和52	323
深沢中学校	39,399	7,363	昭和40	467
手広中学校	31,829	6,911	昭和57	276
大船中学校	31,476	6,225	昭和32	513
岩瀬中学校	35,886	7,881	昭和55	403
玉縄中学校	21,332	7,650	昭和48	631

大船中学校は建替中  
生徒数は平成25年12月31日現在

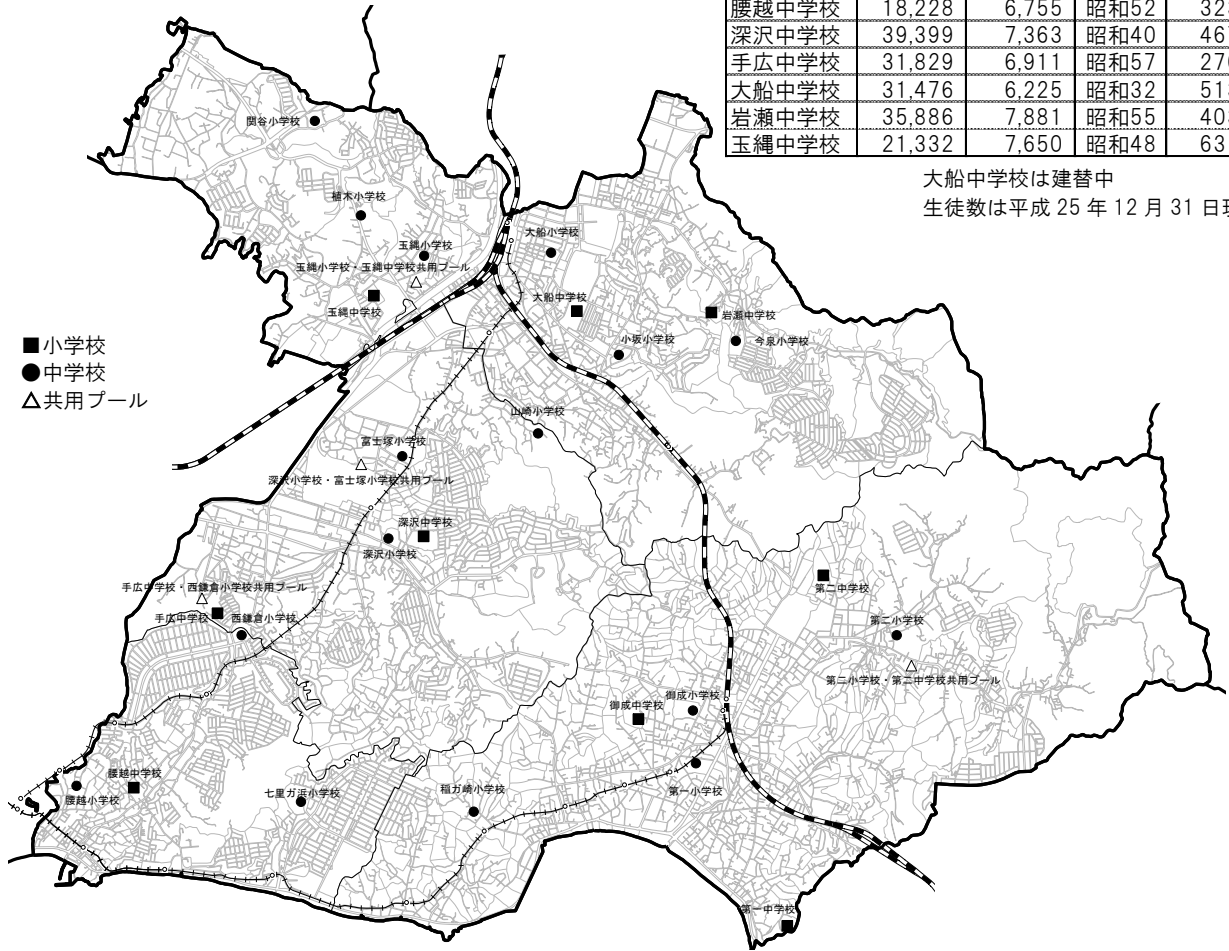

学校体育施設等開放事業の利用状況（延べ人数）

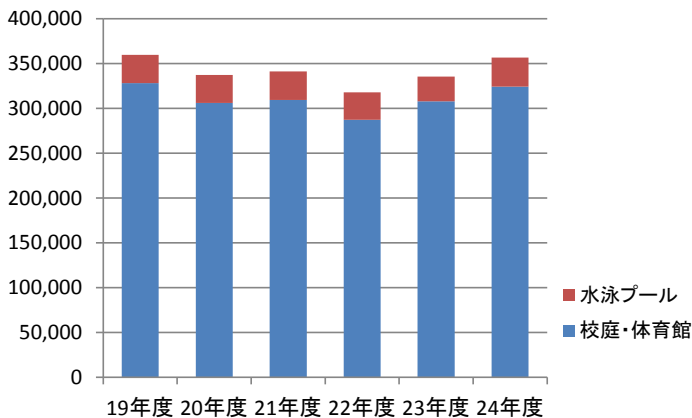

小学校の一覧

	敷地面積 (㎡)	延床面積 (㎡)	建築年度	児童数 (人)
第一小学校	15,616	8,524	昭和40	783
第二小学校	14,380	5,342	昭和42	447
御成小学校	33,197	8,126	平成10	549
稲村ヶ崎小学校	12,316	4,163	昭和55	222
七里ガ浜小学校	16,464	4,923	昭和50	352
腰越小学校	14,266	6,470	昭和39	400
西鎌倉小学校	19,714	7,527	昭和48	703
深沢小学校	16,852	8,466	昭和44	810
富士塚小学校	17,733	7,649	昭和51	258
山崎小学校	11,948	5,740	昭和44	691
小坂小学校	12,120	6,749	昭和60	603
大船小学校	12,718	6,458	昭和52	442
今泉小学校	25,038	8,003	昭和46	391
玉縄小学校	14,484	7,173	昭和40	622
植木小学校	20,102	5,582	昭和59	382
関谷小学校	15,728	5,968	昭和53	394

児童数は平成25年12月31日現在

## 2. 子どもの家

サービス：学童保育

子どもの家は、保護者の仕事や疾病などの事情により、家庭において適切な監護を受けられない子どもに対して、家庭的な指導を行う施設です。

現在、市内に 16 施設（各小学校区）あり、うち 4 施設は小学校に併設されています。

### 利用について

利用時間	学校が開校している日	放課後から午後 6 時まで
	学校が休校している日	午前 8 時 15 分から午後 6 時
	土曜日	午前 8 時 30 分から午後 5 時 30 分
利用について	次のすべてに該当することが必要です。	
	児童、保護者ともに鎌倉市に住所を有していること	
	保護者の就労、疾病、その他の理由により家庭において適切な監護を受けられない児童	
	小学校 1 年生から 3 年生	ただし、施設に余裕がある場合は 6 年生まで可
利用料	児童 1 人につき	月額 5,000 円
	同一世帯で 2 人以上が利用する場合、2 人目以降は半額です(上の子から半額になります)	
延長利用	希望者のみ、平日	午後 7 時まで
	延長利用料	月額 2,300 円
	同一世帯で 2 人以上が利用する場合、2 人目以降は半額です(上の子から半額になります)	
	事前申し込みが必要です。また、延長利用単独での利用はできません。 保護者か、保護者に代わる方のお迎えが必要です	
休み	日曜日、国民の休日、年末年始（12 月 29 日から 1 月 3 日まで）	
	その他、市長が認めた日	

### 利用人数（延べ人数）

学童保育の利用者は年々増加しています。

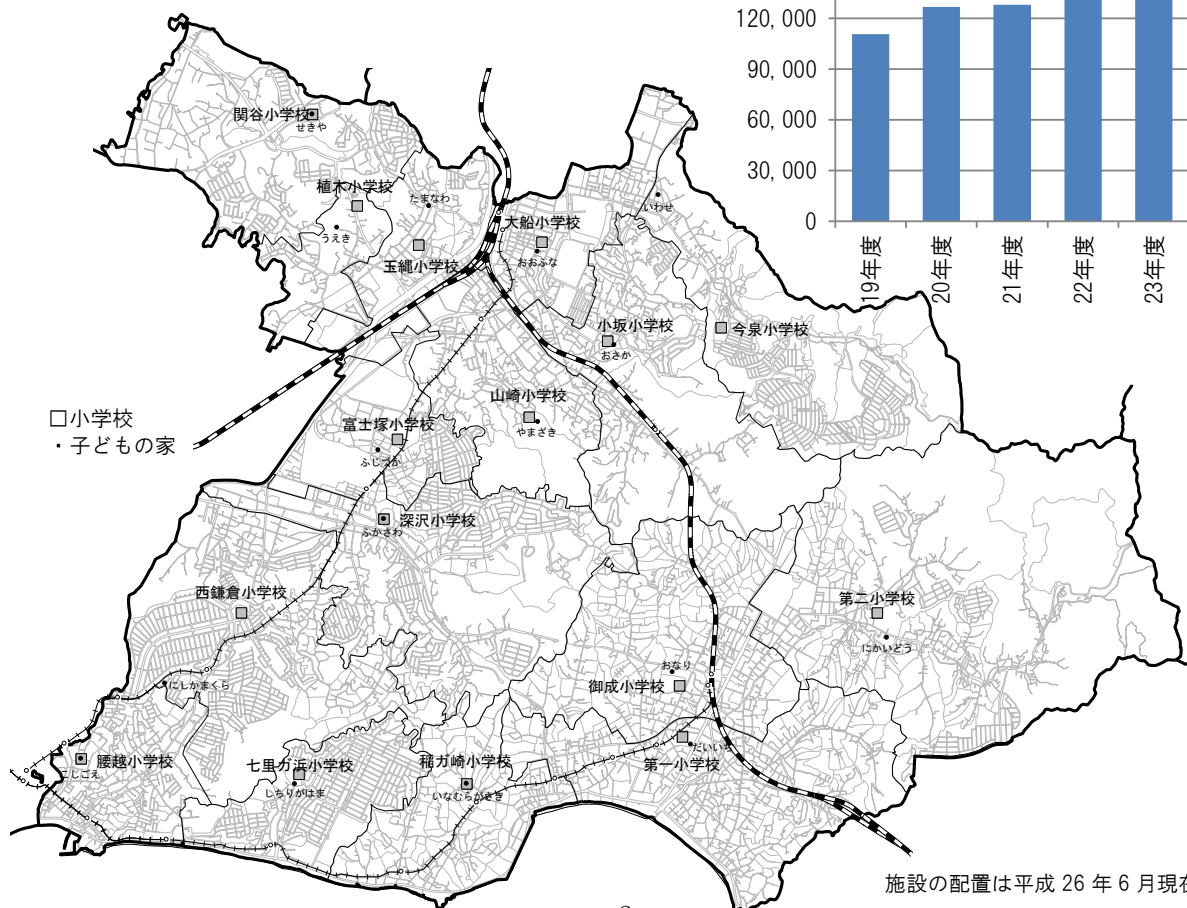
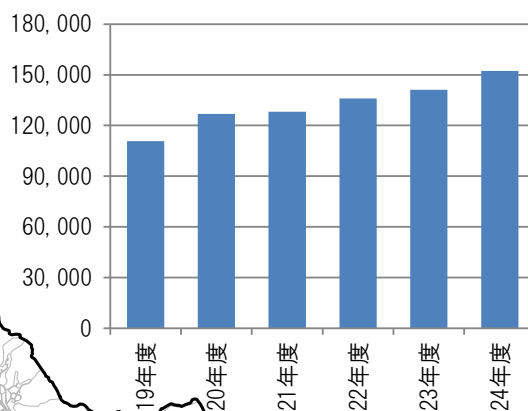

### 3. 子ども会館

サービス：遊び場の提供

子ども会館は、地域の子どもたちが自由に遊べるスペースです。

#### 利用について

利用時間	午前 10 時から午後 5 時まで	
	ただし、正午から午後 1 時までは利用できないことがあります	
休み	日曜日、国民の休日、年末年始（12 月 29 日から 1 月 3 日まで）	
	その他、市長が認めた日	
利用について	幼児から中学生まで	幼児の場合は保護者の付き添いが必要です
	利用料	無料
施設	プレイルーム、図書室、庭（会館によっては庭のない施設もあります）	

#### 子ども会館・子どもの家の施設概要

名 称	延床面積 (㎡)	建築年度 (年度)	備 考
二階堂子ども会館・にかいどう子どもの家	345	平成12	青少年会館併設
第一子ども会館・だいいち子どもの家	363	平成24	平成24年度に新築（移設）
おなり子どもの家	164	平成22	市役所第4分庁舎に併設
長谷子ども会館	227	明治41	
いなむらがさき子どもの家	64	昭和55	稲村ヶ崎小学校内
七里ガ浜子ども会館・しちりがはま子どもの家	276	平成19	
腰越子ども会館・こしごえ子どもの家 ※	(260)	(昭和46)	耐震性に課題があり、子ども会館は平成25年2月から休止、子どもの家は腰越小学校内に移転
西鎌倉子ども会館・にしこまくら子どもの家	238	平成3	
梶原子ども会館	240	昭和58	
深沢子ども会館 ※	(229)	(昭和48)	耐震性に課題があり、平成25年2月から休止（暫定施設を平成26年夏に開館予定）
富士塚子ども会館・ふじづか子どもの家	260	昭和57	
山崎子ども会館・やまさき子どもの家	250	昭和62	
大船子ども会館・おおふな子どもの家	277	平成2	旧 大船第一子ども会館・おおふな第一子どもの家（名称変更）
小坂子ども会館・おさか子どもの家	599	平成1	平成25年度に大船第二子ども会館・おおふな第二子どもの家を廃止し、移転
岩瀬子ども会館・いわせ子どもの家	276	昭和61	
玉縄子ども会館・たまなわ子どもの家	201	昭和45	玉縄青少年会館併設
植木子ども会館・うえき子どもの家	277	平成16	
せきや子どもの家	64	昭和53	関谷小学校内
ふかさわ子どもの家	128	昭和45	平成23年度開設、深沢小学校内

※ 腰越子ども会館・こしごえ子どもの家、深沢子ども会館の（ ）で示す部分は、旧建物の情報

#### 子ども会館の利用状況（延べ人数）

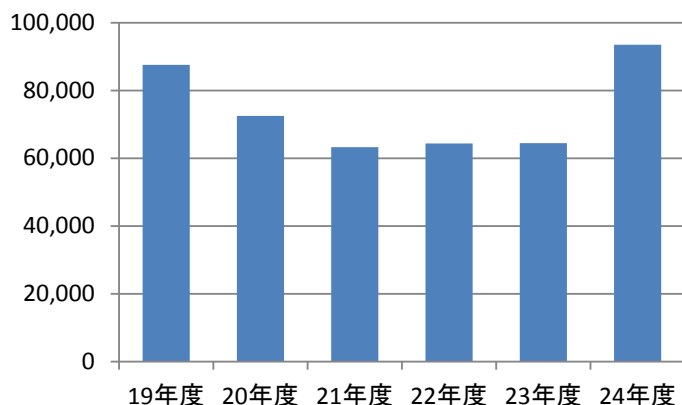

「鎌倉の統計」をもとに作成

## 4. 青少年会館

サービス：趣味・学習等の場の提供

青少年会館では、子どものための各種講座・教室などの催しを行っています。  
団体や個人で使用することもできます。子ども会館・子どもの家が併設されています。

### 鎌倉青少年会館

住所	〒248-0002 鎌倉市二階堂 912-1	
開館時間	午前9時～午後9時30分（日曜・国民の休日は午後5時まで） 1時間単位で使用できます。	
閉館日	毎月最終月曜日（ただし12月は28日）、12月29日～1月3日	
登録	会館を使用するには、団体登録、個人登録が必要です。	
施設内容と 使用料	研修室大（電子ピアノ・DVDプレーヤー他使用可能）（70名） 卓球台3・会議机17・椅子80も貸し出します。	300円/時間
	研修室小（40名）	200円/時間
	調理実習室（25名）	500円/時間
	和室12畳（18名）	100円/時間
	ロビー（テーブル6・椅子21）は自由にお使いいただけます。 屋外炊事場	

### 玉縄青少年会館

住所	〒247-0071 鎌倉市玉縄 1-2-1	
開館時間	午前9時～午後9時30分 日曜・祝日は午後5時まで	
休館日	毎月最終月曜日（ただし12月は28日）、12月29日～1月3日	
使用申込	会館を使用するには、団体登録が必要です。	
登録	会館を使用するには、団体登録、個人登録が必要です。	
施設内容と 使用料	会議室A（40名）	200円/時間
	会議室B（30名）	100円/時間
	美術室（20名）	200円/時間
	集会室（180名）	600円/時間
	音楽室ピアノあり（24名）	200円/時間
	和室20畳（30名）	200円/時間
	ロビーまたは空いている部屋を学習室としています。	

### 利用者数（延べ人数）

【鎌倉青少年会館】

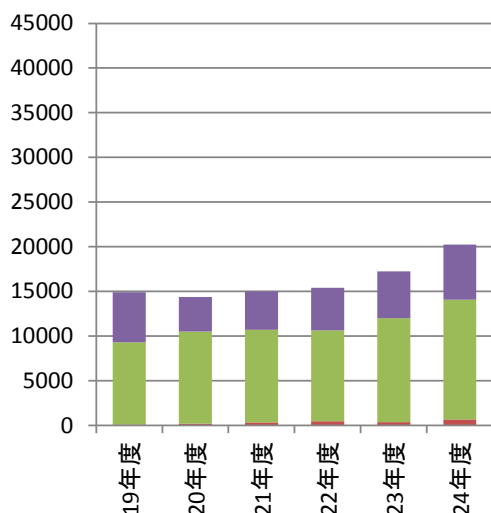

【玉縄青少年会館】

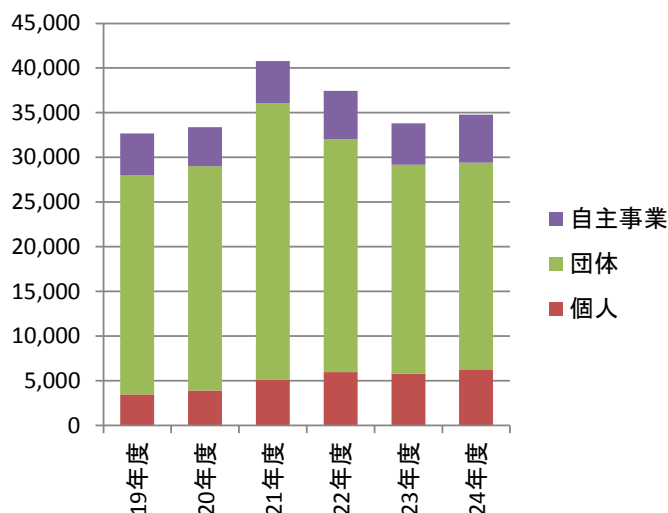

「鎌倉の統計」をもとに作成

## 5. 老人福祉センター

サービス：高齢者のための健康促進等  
趣味・学習等の場の提供

老人福祉センターは、高齢者の健康増進・教養の向上・レクリエーションの場の提供を目的とし、生きがいをもって健康的な毎日を過ごしていただくための施設です。

市内には、4ヶ所の老人福祉センター（名越やすらぎ・教養・今泉さわやか・玉縄すこやか）と老人いこいの家（こゆるぎ荘）があります。

### 利用について

利用できる方	市内在住の60歳以上の方
利用時間	9:00～16:00（浴室 10:30～15:30）
休館日	12/28～1/4
利用料	無料

### 主な活動内容について

各種講座の開催	<p>■教養センターの例</p> <p>一般教養講座 歴史・文学・美術・経済・自然・健康など幅広い分野の講座を開講。</p> <p>年間講座 歴史・文学・語学などの講座を開講。</p> <p>専門講座 工芸・美術・文学・語学などの講座を開講。</p> <p>健康づくり講座 体操などの健康づくりのための講座を開講。</p>
サークル活動の場の提供	<p>■名越やすらぎセンターの例</p> <p>裏打、太極拳、フラダンス、カメラ、健康体操、油絵、茶道、書道、民謡、カラオケ、俳句、新舞踊、コーラス、社交ダンス、将棋、囲碁、水彩画、植物画、詩吟、エアロビクス、ウクレレ、フォークダンス等のサークルが活動</p>
各種相談	専門職による福祉相談、健康相談を実施（こゆるぎ荘を除く）
行事	文化祭、サークル作品展・舞台発表会等を実施

### 5施設の利用者数の合計（延べ人数）

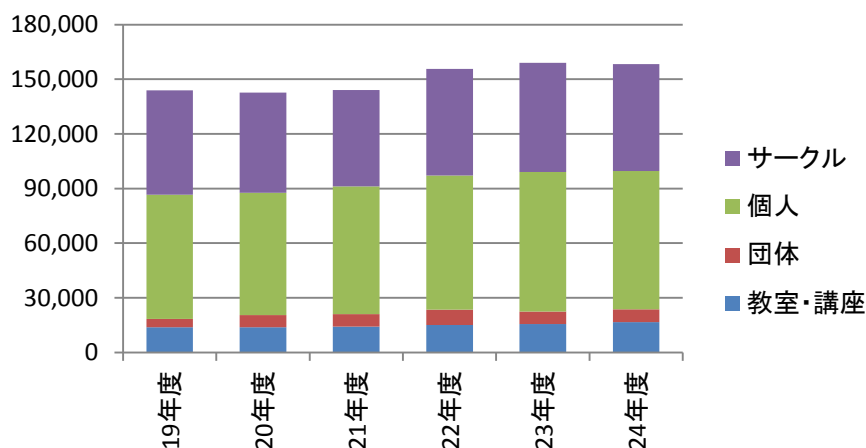

「鎌倉の統計」をもとに作成



## 6. 福祉センター（複合施設）

サービス：通所介護  
 障害児支援  
 ボランティア等活動支援  
 子育て相談・交流の場の提供

福祉センターは、各種の介護サービスを提供し、各種福祉団体・ボランティア等を支援する、地域福祉活動の拠点となる施設です。

### 施設の概要

所在地	鎌倉市御成町 20 番 21 号
敷地面積	3,475.64 m <sup>2</sup>
延べ面積	3,016.61 m <sup>2</sup>
構造	鉄筋コンクリート造（一部鉄骨造） 地上 3 階・地下 1 階

### ①老人デイサービス事業（1階：ケアセンターやまざくら）

在宅でからだの虚弱なお年寄りに、健康チェック・入浴・食事・日常動作訓練・生活指導などを行うことにより、日常生活を助け、社会的な孤立感をなくし、心身機能の維持向上を図るとともに、家族の方の身体的・精神的な負担の軽減を図ります。

#### ■施設概要

営業日：月～土・祝日（日曜日・年末年始休業）

営業時間：8:30～18:00

定員：30名

#### ■料金の目安（自己負担額） 要介護度3の場合

基本料：1,000円程度/日（入浴料込） 食費：670円（昼食+おやつ）

### ②療育システム推進事業（発達支援室）

療育に関する総合的な相談窓口として、ノーマライゼーションを基本とした社会環境の実現を目指すとともに、心身機能の発達についての心配等、療育に関する相談をお受けし、その軽減のために生活周期に沿った指導・訓練・援助を行います。

### ③地域福祉活動推進事業（鎌倉市社会福祉協議会）

地域福祉活動を推進するため、福祉団体やボランティア活動を支援するための機能を備えるとともに、鎌倉市社会福祉協議会の事務所を設置し、ボランティアの登録・育成、心配事の相談等各種相談、福祉講座、ホームヘルパーを派遣する在宅福祉訪問サービス事業などの充実を図ります。

### ④子育て支援センター事業（1階 鎌倉子育て支援センター）

子育て家庭が抱える母親などの育児不安などの相談に、子育てアドバイザーが応じます。また子育て情報の提供や、子育てサークルの育成支援を行っています。

#### ■子育てひろば開設

（親子で自由に過ごせるフリースペースで、仲間との出会いの場）

1月～4月、11月～12月の期間 午前10時～午後3時30分

5月～10月の期間 午前10時～午後4時

#### ■ご相談 / お問い合わせ

午前9時～午後5時（電話、または直接お越しください。）

#### ■休館日

土曜日（第1土曜日は開所）、日曜日、祝日、第3（または第4）月曜日の午後

#### ■利用登録について

ご利用は無料、予約不要です。初めての方は、来所の際に登録して下さい。

## 7. 生涯学習センター

サービス：学習の機会や場所の提供

生涯学習センターは、市民の生涯学習を推進するための拠点となる教育機関として市内に6施設設置されています。

生涯学習センターは、趣味や教養などの講座・講習会を開催し、地域のくらしと文化を高め、豊かな人間性を養う多様な学習機会を提供するとともに、各種サークルやグループが活発な活動を展開しています。

### 利用について

利用できる方	鎌倉市に在住又は通勤し、若しくは通学している方を含む5名以上の団体です。 生涯学習センターの利用を申込みためには、事前に団体の登録が必要です。
利用時間	午前（9時-12時）、午後（13時-17時）、夜間（18時-22時）の3区分
休館日	毎月最終月曜日

### 各室の定員と使用料 鎌倉

種類と定員		使用料(円)			
		午前	午後	夜間	
第1集会室(14人・1F)		800	1,000	1,200	
第2集会室(12人・2F)		500	700	800	
第3集会室(20人・3F)		500	700	800	
第4集会室(20人・3F)		600	800	1,000	
第5集会室(57人・3F)		1,500	2,000	2,500	
第6集会室(52人・4F)		1,600	2,100	2,600	
第7集会室(30人・4F)		800	1,000	1,200	
ホール (286人・2F)	入場 有料	平日	15,000	20,000	24,000
		休日	20,000	27,000	33,000
	入場 無料	平日	7,500	10,000	12,000
		休日	10,000	13,500	16,500
楽屋(16人・2F)		1,500	2,000	2,500	
音楽室(50人・2F)		2,000	3,000	3,600	
和室(32畳/40人・3F)		1,700	2,300	2,800	
美術創作室(36人・4F)		1,800	2,400	2,900	
ギャラリー (地下2F)	入場有料		1日につき 39,000		
	入場 無料	全室	1日につき 26,000		
		A室	1日につき 6,800		
		B室	1日につき 6,500		
		C室	1日につき 6,100		
	D室	1日につき 6,600			

### 腰越

種類	定員	使用料(円)		
		午前	午後	夜間
第1集会室(2F)	18人	500	700	800
第2集会室(2F)	15人	400	500	600
第3集会室(2F)	36人	1,000	1,300	1,600
第4集会室(地下1F)	110人	2,300	3,000	3,700
和室(2F)	8人	400	500	600
美術創作室(2F)	25人	1,400	1,800	2,200
料理実習室(2F)	25人	2,200	2,900	3,600

### 深沢

種類	定員	使用料(円)		
		午前	午後	夜間
第1集会室(1F)	54人	1,000	1,500	1,800
第2集会室(1F)	54人	1,000	1,500	1,800
第3集会室(2F)	30人	500	700	800
第4集会室(3F)	24人	800	1,000	1,200
第5集会室(3F)	12人	500	700	800
ホール(3F)	200人	2,500	3,500	4,300
和室(1F)	15人	1,000	1,500	1,800
料理実習室(3F)	26人	2,000	3,000	3,600

### 大船

種類	定員	使用料(円)		
		午前	午後	夜間
第1集会室(3F)	54人	1,400	1,900	2,300
第2集会室(3F)	36人	800	1,000	1,200
第3集会室(3F)	24人	700	900	1,100
第4集会室(3F)	24人	700	900	1,100

### 玉縄

種類	定員	使用料(円)		
		午前	午後	夜間
第1集会室(1F)	54人	1,100	1,500	1,800
第2集会室(2F)	42人	900	1,200	1,400
第3集会室(3F)	10人	400	500	600
第4集会室(3F)	150人	2,300	3,100	3,700
和室(2F)	30人	1,300	1,700	2,000
料理実習室(3F)	30人	2,300	3,100	3,700

### 玉縄分室

種類	定員	使用料(円)		
		午前	午後	夜間
第1集会室(B1F)	50人	1,100	1,500	1,900
第2集会室(2F)	24人	700	900	1,100
第3集会室(2F)	56人	1,200	1,600	2,000



利用者数（延べ人数）

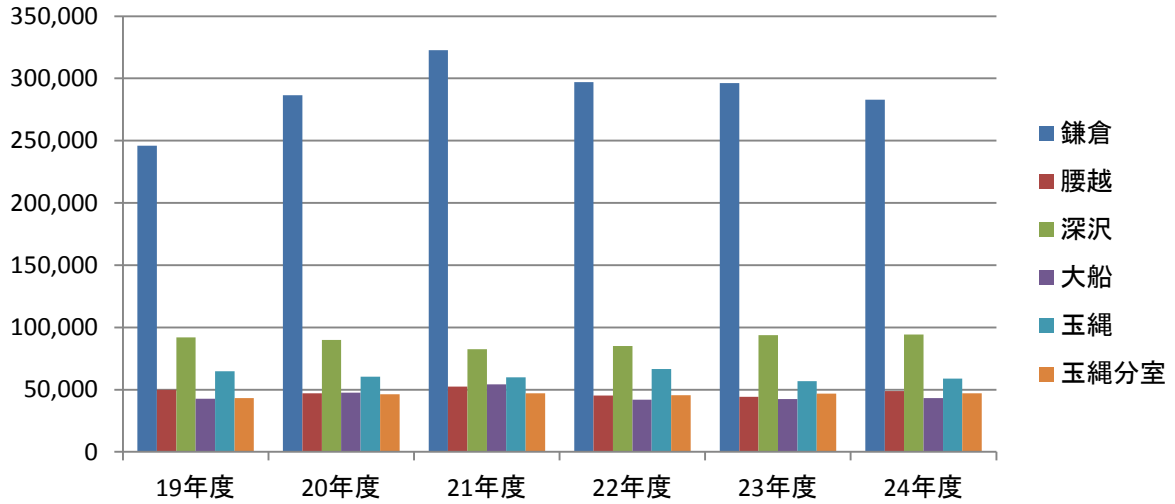

「鎌倉の統計」をもとに作成

鎌倉学習センターの利用者数の内訳（延べ人数）

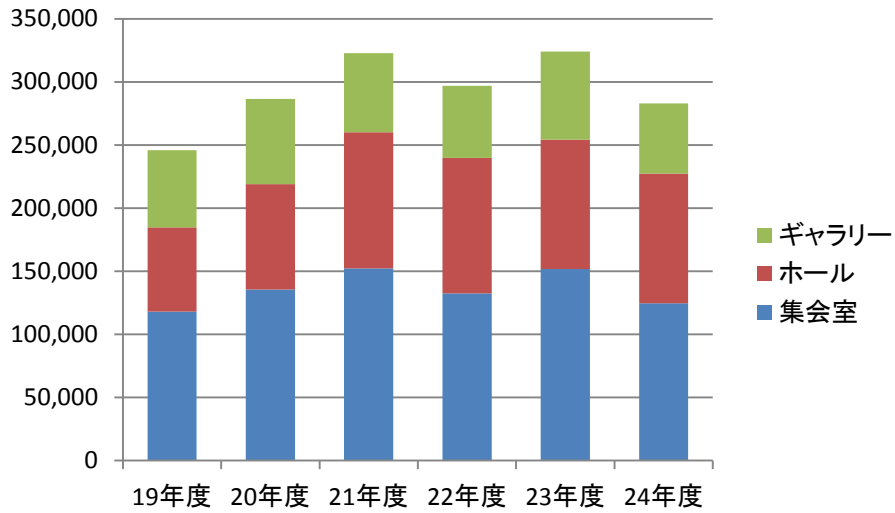

## 8. 文化施設（博物館、美術館、音楽ホール）

### <鎌倉国宝館>

サービス：文化財の保存、文化財の展示

鎌倉国宝館は、本館・新館からなる歴史・美術の博物館で、鎌倉市域、近隣の社寺に伝来する彫刻・絵画・工芸・書跡・古文書・考古資料など、さまざまな文化財を保管・展示している博物館法に基づく登録博物館です。本館建物は昭和3年に開設された展示場・収蔵庫からなる建物で、平成12年に国の登録有形文化財に登録されました。新館は昭和58年に竣工した収蔵庫・事務室等を備えた建物です。

鎌倉国宝館外観



開館時間 9:00～16:30（入館は16:00まで）

観覧料

一般： 300円（210円）～700円（600円）

小・中学生： 100円（70円）～200円（100円）

\* 展覧会ごとに観覧料が異なります。（ ）内は20名以上団体料金

利用者数（延べ人数）

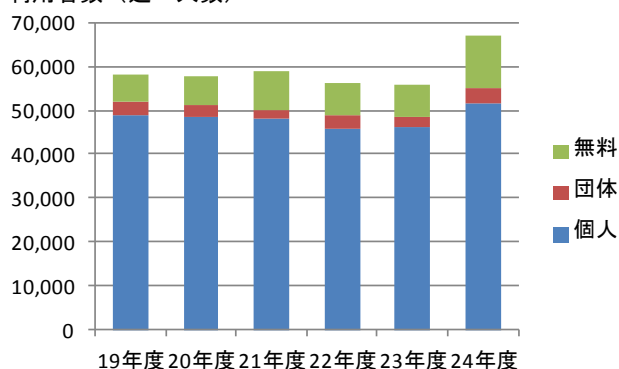

### <鎌倉文学館>

サービス：文学資料の展示、趣味・学習等の場の提供

鎌倉文学館は、鎌倉ゆかりの文学者の直筆原稿や手紙、愛用品などの収集・保存と展示を行っている施設です。建物は旧前田侯爵家の別邸を鎌倉市が寄贈を受けもので、平成12年に国の登録有形文化財に登録されています。昭和60年の開館に伴って別棟で収蔵庫・便所棟・券売所を整備しています。

鎌倉文学館外観



利用者数（延べ人数）

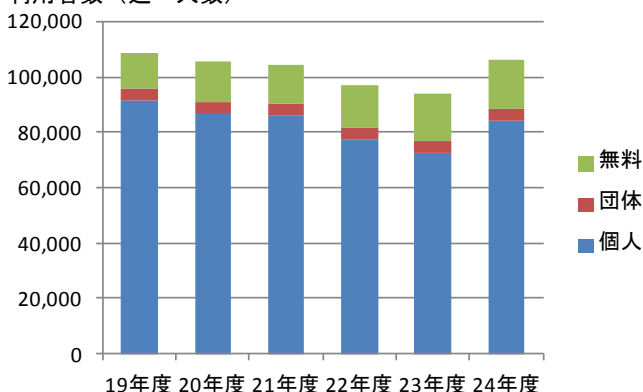

開館時間 ・3月～9月 9:00～17:00（入館は16:30まで）

・10月～2月 9:00～16:30（入館は16:00まで）

休館日 月曜日（祝日の場合は開館）、年末年始、展示替期間、特別整理期間など

観覧料

一般： 300円（210円）～400円（280円）

小・中学生： 100円（50円）～200円（140円）

\* 展覧会ごとに観覧料が異なります。（ ）内は20名以上団体料金

## <川喜多映画記念館>

サービス：映画関連資料の展示、映画鑑賞

川喜多映画記念館は、映画の発展に大きく貢献した川喜多長政・か시코夫妻の旧宅跡に建てられた施設で、映画資料の展示、上映をはじめ、講座・講演会やワークショップなどを開催しています。

川喜多映画記念館外観



利用者数（延べ人数）

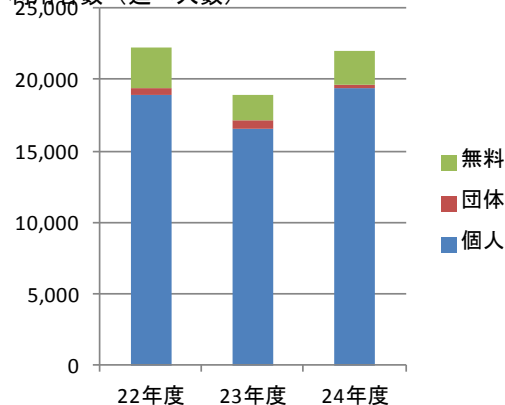

平成 22 年 4 月開館

開館時間 9:00～17:00（入館は 16:30 まで）

休館日 月曜日（祝日の場合は開館）、年末年始、展示替期間など

観覧料

一般： 200 円（140 円）～300 円（210 円）

小・中学生： 100 円（70 円）～150 円（105 円）

\* 展覧会ごとに観覧料が異なります。（ ）内は 20 名以上団体料金

## <鍋木清方記念美術館>

サービス：絵画の展示

鍋木清方記念美術館は、近代日本画の巨匠鍋木清方（かぶらき きよかた）画伯の美術作品・資料と土地建物が寄贈されたことを受けて開館した記念美術館で、収蔵品の展示や講演会などを開催しています。

鍋木清方記念美術館外観



利用者数（延べ人数）

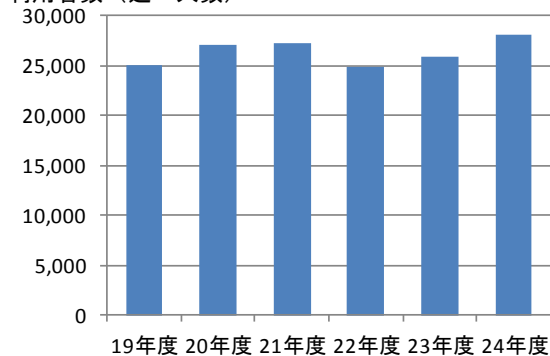

開館時間 9:00～17:00（入館は 16:30 まで）

休館日 月曜日（祝日の場合は開館）、年末年始、展示替期間、特別整理期間など

観覧料

一般： 200 円（140 円）～300 円（210 円）

小・中学生： 100 円（70 円）～150 円（100 円）

\* 展覧会ごとに観覧料が異なります。（ ）内は 20 名以上団体料金

## <吉屋信子記念館>

サービス：学習の機会や場所の提供

吉屋信子記念館は、作家 吉屋信子さんの遺志により土地・建物などが鎌倉市に寄贈されたもので、ありし日のままに保存されています。

建物は、吉田五十八氏（近代数寄屋建築の第 1 人者）により設計されたものです。

春と秋には、一般公開を行っています。また、市民の学習施設として利用されています。

## <鎌倉芸術館>

サービス：芸術文化活動の場の提供、芸術鑑賞（ホール）

鎌倉芸術館は、1,500席の大ホールと600席の小ホールなど、本格的なホールを持つ文化施設です。ホールのほか、ギャラリーやスタジオ、練習室、会議室が利用でき、さまざまなジャンルの主催事業も開催されています。



建築年度 平成5年度  
 延べ面積 21,510㎡  
 開館時間 9:00～22:00（午前 9:00～12:00、午後 13:00～17:00、夜間 18:00～22:00）  
 休館日 年末年始、臨時休館日

## スペースと利用料金

料金を設定する催し物や、物品販売・商業宣伝等のために使用する場合は、基本使用料に別途加算がされます。

### ■大ホール

設名	時間区分と利用料(円)				備考
	午前	午後	夜間	全日	
大ホール (1,500席)	34,970	61,710	79,200	175,880	平日
	47,310	83,310	108,000	238,620	土・日・休日
楽屋1、2	410	820	1,020	2,250	面積13.9㎡、定員2名、トイレ・ユニットバス
楽屋3	610	1,130	1,540	3,280	面積35.2㎡、定員17名、ピアノ・コインロッカー
楽屋4	920	1,640	2,050	4,610	面積48.9㎡、定員23名、座敷タイプ、コインロッカー
楽屋5	1,230	2,160	2,770	6,160	面積64㎡、定員30名、ピアノ・コインロッカー
楽屋事務室	300	510	720	1,530	面積11.3㎡、定員3名
主催者控室	410	610	820	1,840	面積19.3㎡、定員5名

### ■小ホール

施設名	時間区分と利用料(円)				備考
	午前	午後	夜間	全日	
小ホール (600席)	14,400	24,680	30,850	69,930	平日
	19,540	32,910	43,200	95,650	土・日・休日
楽屋1	410	820	1,020	2,250	面積14.2㎡、定員2名、トイレ・ユニットバス
楽屋2	510	920	1,230	2,660	面積28.7㎡、定員12名、コインロッカー
楽屋3	920	1,540	1,950	4,410	面積46.4㎡、定員17名、座敷タイプ、コインロッカー
楽屋4	1,130	1,950	2,570	5,650	面積59.2㎡、定員30名、ピアノ・コインロッカー
楽屋事務室	300	510	720	1,530	面積11.6㎡、定員4名
主催者控室	200	410	610	1,220	面積12.7㎡、定員5名

### ■ギャラリー

施設名	利用料(円)	備考
	全日	
ギャラリー1	17,480	面積202.8㎡、展示壁面長さ：固定壁69.5m、 展示用パネル4.9m×2面×5枚=49m
ギャラリー2	11,310	面積125.6㎡、展示壁面長さ：固定壁46.5m 展示用パネル4.5m×2面×4枚=36m
ギャラリー3	8,220	面積72㎡、展示ケース：幅13.8m 展示壁面長さ：固定壁20.6m、展示用パネル1.88m×8枚=15m
ギャラリー主催者控え室	2,260	

■その他練習室や会議室

施設名	時間区分と利用料(円)				備考
	午前	午後	夜間	全日	
練習室 1	1,020	1,540	2,570	5,130	面積 51 m <sup>2</sup> 、定員 30 人
練習室 2	820	1,020	1,230	3,070	面積 26 m <sup>2</sup> 、定員 15 人
スタジオ	1,020	1,540	1,540	4,100	面積 25 m <sup>2</sup> 、定員 15 人
リハーサル室	4,110	5,650	6,680	16,440	面積 156 m <sup>2</sup> 、定員 150 人
会議室 1	3,080	4,110	5,140	12,330	面積 91 m <sup>2</sup> 、定員 58 人
会議室 2	2,050	2,570	2,570	7,190	面積 53 m <sup>2</sup> 、定員 34 人
集会室	7,200	8,220	10,280	25,700	面積 203 m <sup>2</sup> 、定員 150 人
和室	2,570	3,080	3,600	9,250	広さ 20 畳、定員 30 人

利用者数（延べ人数）

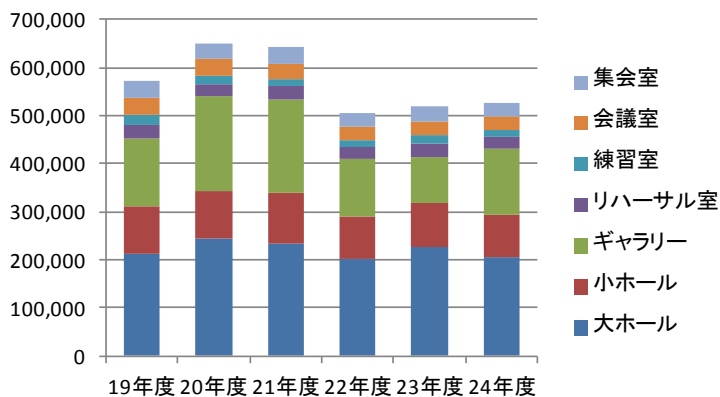

「鎌倉の統計」をもとに作成

## 9. スポーツ施設

サービス：趣味・学習等の場の提供、スポーツ(屋内)、  
屋内プール、屋外プール

公共施設（建物）としてのスポーツ施設は、鎌倉体育館、大船体育館、見田記念体育館の3つの体育館と鎌倉武道館、鎌倉海浜公園水泳プール（屋外）があります。また、PFI事業で運営を行っている、こもれび山崎温水プール（屋内）があります。

### 体育館の利用について（共通）

利用者	団体利用は予め登録をし、ご予約の上ご利用いただきます。 ※団体として登録ができるのは人数が10名以上で、その半数以上が鎌倉市内に在住か在勤か在学の方、かつ代表者が20歳以上であるスポーツ団体です。
休館日	毎月最終月曜日（12月にあつては、28日）、年末年始

### <鎌倉体育館>

施設概要	建築年度：昭和45年度 延べ面積：2,864㎡
スポーツ種目	バレーボール、バドミントン、バスケットボール、ニュースポーツ、卓球、剣道、空手道、合気道、居合道、体操、太極拳、ジムマシン等
利用者	トレーニング室は、15歳以上（中学生を除く）で、鎌倉市内に在住または在勤、もしくは在学の方に限ります(個人利用のみ)。※利用するには、登録が必要
施設内容	○競技場 バレーボール(2面)、バドミントン(3面)、バスケットボール(1面)、卓球(16台)、観覧席 190席 ○格技室 剣道、空手道、合気道、居合道、体操など ○卓球室 卓球台(5台) ○トレーニング室 チェストプレス、バタフライ、ハイプリー、ロープリー、レッグプレス、レッグエクステンション、レッグカール、その他エアロバイク、トレッドミル、ステアマスター等 ※トレーニング室には指導経験豊かなスタッフが常駐し、トレーニング機器の取り扱い指導や利用者個々に合わせた運動メニューを提供しています。 ○会議室 (70名)、談話室、ロッカー、シャワー ○駐車場 24台
利用時間	午前9時から午後10時30分まで 9:00~11:00 2時間                      17:00~19:00 2時間 11:00~13:00 2時間                      19:00~21:00 2時間 13:00~15:00 2時間                      21:00~22:30 1時間30分 15:00~17:00 2時間 ※団体利用のっていない時間帯は、個人で利用することができます。 ※週末にスポーツが楽しめるように、個人利用日を定めています。
利用料金 (税込)	●個人利用 競技場・格技室・卓球室 一般 1人1回 200円/2時間、回数券(11回券) 2,050円 小学生及び中学生 1人1回 100円/2時間、回数券(11回券) 1,020円 ●トレーニング室 登録者 1人1回 200円/時間制限なし、回数券(11回券) 2,050円 ●団体利用 競技場 1回 2,050円/2時間 格技室・卓球室 1回 1,230円/2時間 会議室 1回 200円/2時間

### <大船体育館>

施設概要	建築年度：昭和58年度 延べ面積：1,573㎡
スポーツ種目	卓球、剣道、空手道、合気道、居合道、体操、バレーボール、バドミントン、バスケットボール、ニュースポーツ
施設内容	○競技場 バレーボール(2面)、バドミントン(4面)、バスケットボール(1面)、卓球(12台) ○格技室 剣道(1面)、空手道、合気道、太極拳、体操、卓球 ○その他 会議室(30名)、ロッカー、シャワー、身障者用トイレ

	○駐車場 19 台
利用時間	午前 9 時から午後 9 時 00 分まで 9 : 00 ~ 11 : 00 2 時間                      15 : 00 ~ 17 : 00 2 時間 11 : 00 ~ 13 : 00 2 時間                      17 : 00 ~ 19 : 00 2 時間 13 : 00 ~ 15 : 00 2 時間                      19 : 00 ~ 21 : 00 2 時間 ※団体利用の入っていない時間帯は、個人で利用することができます。 ※週末にスポーツが楽しめるように、個人利用日を定めています。
利用料金 (税込)	●個人利用 競技場 一般                      1 人 1 回 200 円/2 時間、回数券(11 回券) 2,050 円 小学生及び中学生 1 人 1 回 100 円/2 時間、回数券(11 回券) 1,020 円 ●団体利用 競技場                      1 回 2,050 円/2 時間 格技室                      1 回 1,230 円/2 時間 会議室                      1 回 200 円/2 時間

<見田記念体育館>

施設概要	建築年度：平成 16 年度    延べ面積：808 m <sup>2</sup>
スポーツ種目	太極拳、気功、ヨガ、ストレッチ体操、リズム体操、エアロビクス、ダンス等
施設内容	○体育室（冷暖房設備あり） ○多目的室（冷暖房設備あり） ○その他 ロッカー室、シャワー室、洗面室、身障者用トイレ
利用時間	午前 9 時から午後 5 時まで 9 : 00 ~ 11 : 00 2 時間                      13 : 00 ~ 15 : 00 2 時間 11 : 00 ~ 13 : 00 2 時間                      15 : 00 ~ 17 : 00 2 時間 ※団体利用の入っていない時間帯は、個人で利用することができます。
利用料金 (税込)	●個人利用 体育室・多目的室 一般                      1 人 1 回 200 円/2 時間、回数券(11 回券) 2,050 円 小学生及び中学生 1 人 1 回 100 円/2 時間、回数券(11 回券) 1,020 円 ●団体利用 体育室・多目的室    1 回 2,050 円/2 時間

<鎌倉武道館>

施設概要	建築年度：平成 5 年度    延べ面積：5,217 m <sup>2</sup>
スポーツ種目	剣道、なぎなた、居合道、空手道、太極拳、柔道、合気道、弓道、ダンス、体操、バドミントン、ニュースポーツ、卓球等
施設内容	○剣道場    剣道（2 面）、なぎなた、居合道、バドミントン（4 面）、ニュースポーツ ○柔道場    柔道（2 面）、合気道、体操、空手道 ○弓道場    弓道（6 人立） ○多目的室 体操、ダンス、卓球、太極拳 ○会議室    洋室（70 名）、和室（90 名） ○ロッカー、シャワー、身障者用トイレ ○駐車場    49 台
利用時間	午前 9 時から午後 9 時まで 9 : 00 ~ 11 : 00 2 時間                      15 : 00 ~ 17 : 00 2 時間 11 : 00 ~ 13 : 00 2 時間                      17 : 00 ~ 19 : 00 2 時間 13 : 00 ~ 15 : 00 2 時間                      19 : 00 ~ 21 : 00 2 時間 ※団体利用の入っていない時間帯は、個人で利用することができます。
利用料金 (税込)	●個人利用：剣道場、柔道場、弓道場、多目的室 一般                      1 人 1 回 200 円/2 時間、回数券(11 回券) 2,050 円 小学生及び中学生 1 人 1 回 100 円/2 時間、回数券(11 回券) 1,020 円 ●団体利用：剣道場、柔道場、弓道場 1 回 2,050 円/2 時間 多目的室                      1 回 1,230 円/2 時間 ●会議室 1 回 200 円/2 時間



<こもれび山崎温水プール>

施設概要	建築年度：平成 17 年度 延べ面積：3,346 m <sup>2</sup>																																						
スポーツ種目	水泳（一般・会員制スイミングスクール）、トレーニング室																																						
施設内容	○プール（25m 幼児 ジャグジープール 採暖室） ○トレーニングルーム スタジオ ○更衣室、シャワー室、多目的トイレ、ギャラリー（見学室） ○駐車場 50 台																																						
利用時間	平日（月～土）：9時から22時まで 日・祝日：9時から18時まで																																						
休館日	毎週火曜日（火曜日が祝日の時は営業） 施設メンテナンス期間、年末年始、イベント開催日など																																						
利用料金 （税込）	<p>●プール</p> <table border="0"> <tr> <td>対象</td> <td>2時間</td> <td>1回券</td> <td></td> </tr> <tr> <td>大人（16歳以上）</td> <td>410円</td> <td>610円</td> <td></td> </tr> <tr> <td>こども（小学生・中学生）</td> <td>200円</td> <td>300円</td> <td></td> </tr> <tr> <td>高齢者（65歳以上）</td> <td>300円</td> <td>610円</td> <td></td> </tr> <tr> <td>障がい者</td> <td>200円</td> <td>410円</td> <td></td> </tr> </table> <p>※未就学児、障害児（中学生以下の障がい児）は無料</p> <p>●トレーニング トレーニング&amp;プール</p> <table border="0"> <tr> <td>対象</td> <td>2時間</td> <td>1回券</td> <td>1回券</td> </tr> <tr> <td>大人</td> <td>410円</td> <td>610円</td> <td>820円</td> </tr> <tr> <td>高齢者（65歳以上）</td> <td>300円</td> <td>460円</td> <td>460円</td> </tr> <tr> <td>障がい者</td> <td>200円</td> <td>300円</td> <td>300円</td> </tr> </table>			対象	2時間	1回券		大人（16歳以上）	410円	610円		こども（小学生・中学生）	200円	300円		高齢者（65歳以上）	300円	610円		障がい者	200円	410円		対象	2時間	1回券	1回券	大人	410円	610円	820円	高齢者（65歳以上）	300円	460円	460円	障がい者	200円	300円	300円
対象	2時間	1回券																																					
大人（16歳以上）	410円	610円																																					
こども（小学生・中学生）	200円	300円																																					
高齢者（65歳以上）	300円	610円																																					
障がい者	200円	410円																																					
対象	2時間	1回券	1回券																																				
大人	410円	610円	820円																																				
高齢者（65歳以上）	300円	460円	460円																																				
障がい者	200円	300円	300円																																				

<鎌倉海浜公園水泳プール（市営プール）>

施設概要	建築年度：昭和 30 年度
施設内容	50m プール（中学生以上対象）、25m プール、児童プール、幼児プール
開場期間	7月1日から9月7日まで
使用時間	9時～17時（入場は16時30分まで）
利用料金 （税込）	一般： 1人 200円 小学生及び中学生： 1人 100円

体育館・武道館の利用状況（延べ人数）

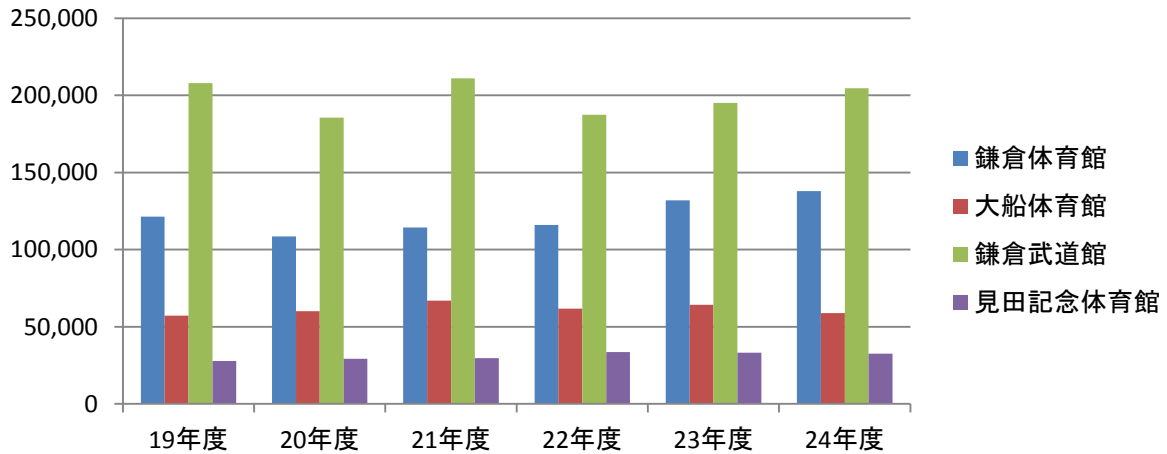

平成 24 年度の利用者（延べ人数）の内訳

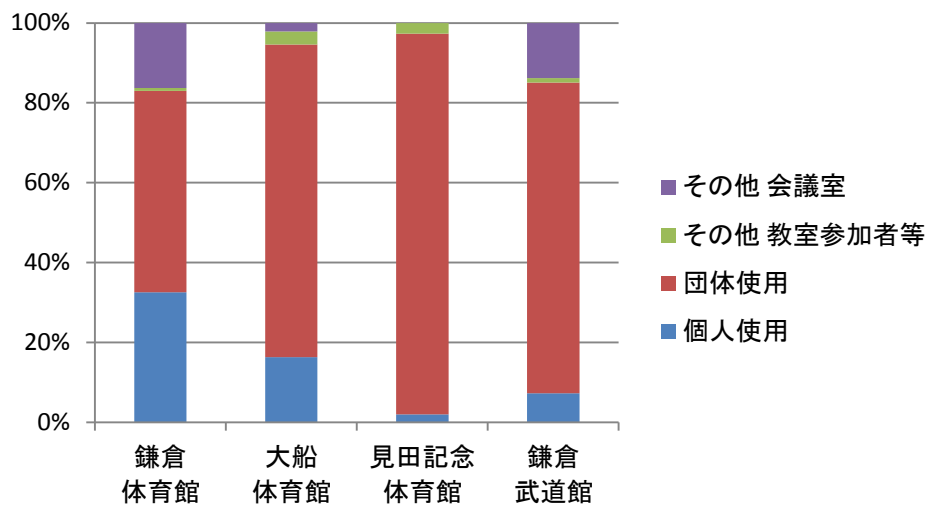

プールの利用状況（延べ人数）

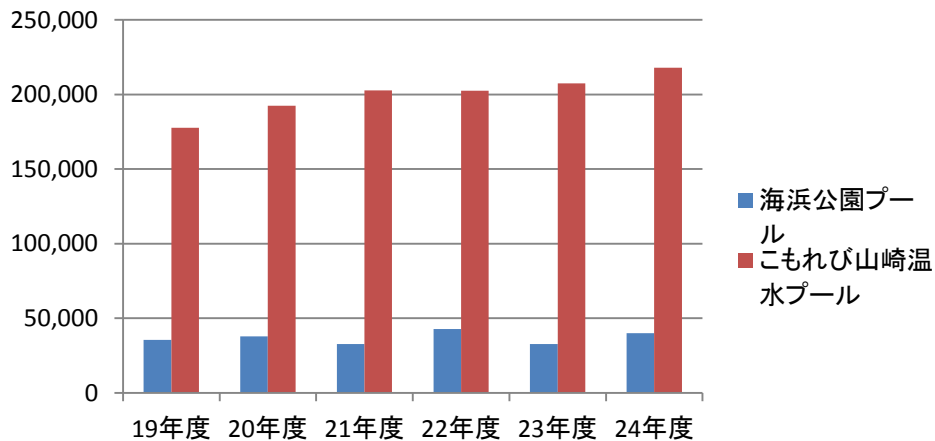

「鎌倉の統計」をもとに作成