



地名地番：神奈川県鎌倉市御成町129-7
住居表示：神奈川県鎌倉市御成町12-8

REMARKS



一級建築士事務所
株式会社 エス・ティ プランニング

一級建築士事務所登録(東京)第46627号
一級建築士登録(大臣)第281362号 佐藤 浩司

PROJECT NAME (仮称) L'tia鎌倉 新築工事

DRAWING TITLE 案内図

SCALE 1/1500(A3)

NO. A-00

DATE 20.7.30

DRAWER



23,350

道路中心線

道路幅員: 11.03m

歩道

歩道

歩道

歩道

(地下管線)

1F 庇

計画建物

15,760

道路中心線

前面道路
都市計画道路
市道 027-000号線
法42条1項1号
幅員: 11.03m

14,690

22,150

配置図 S=1/100



D



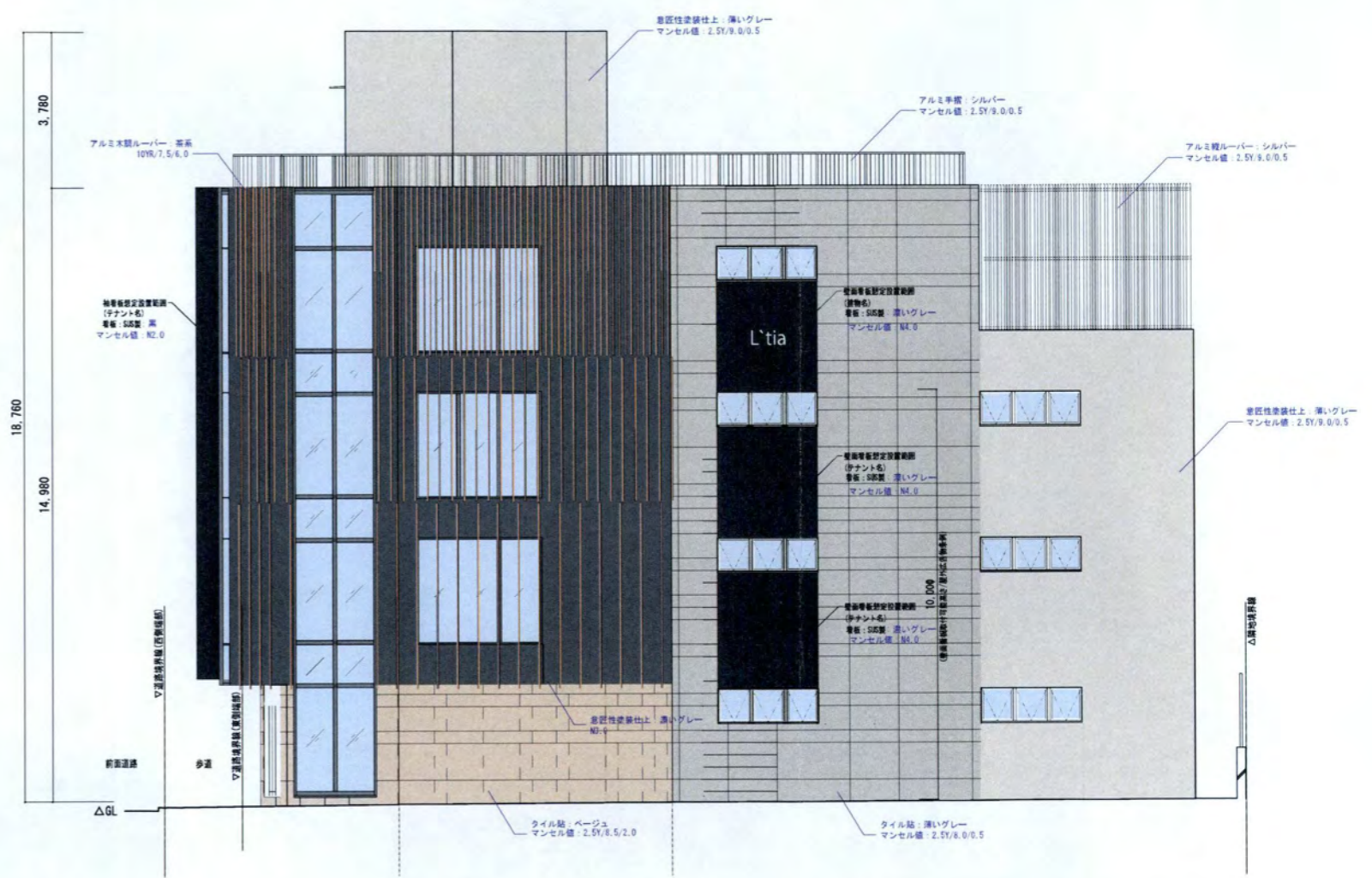
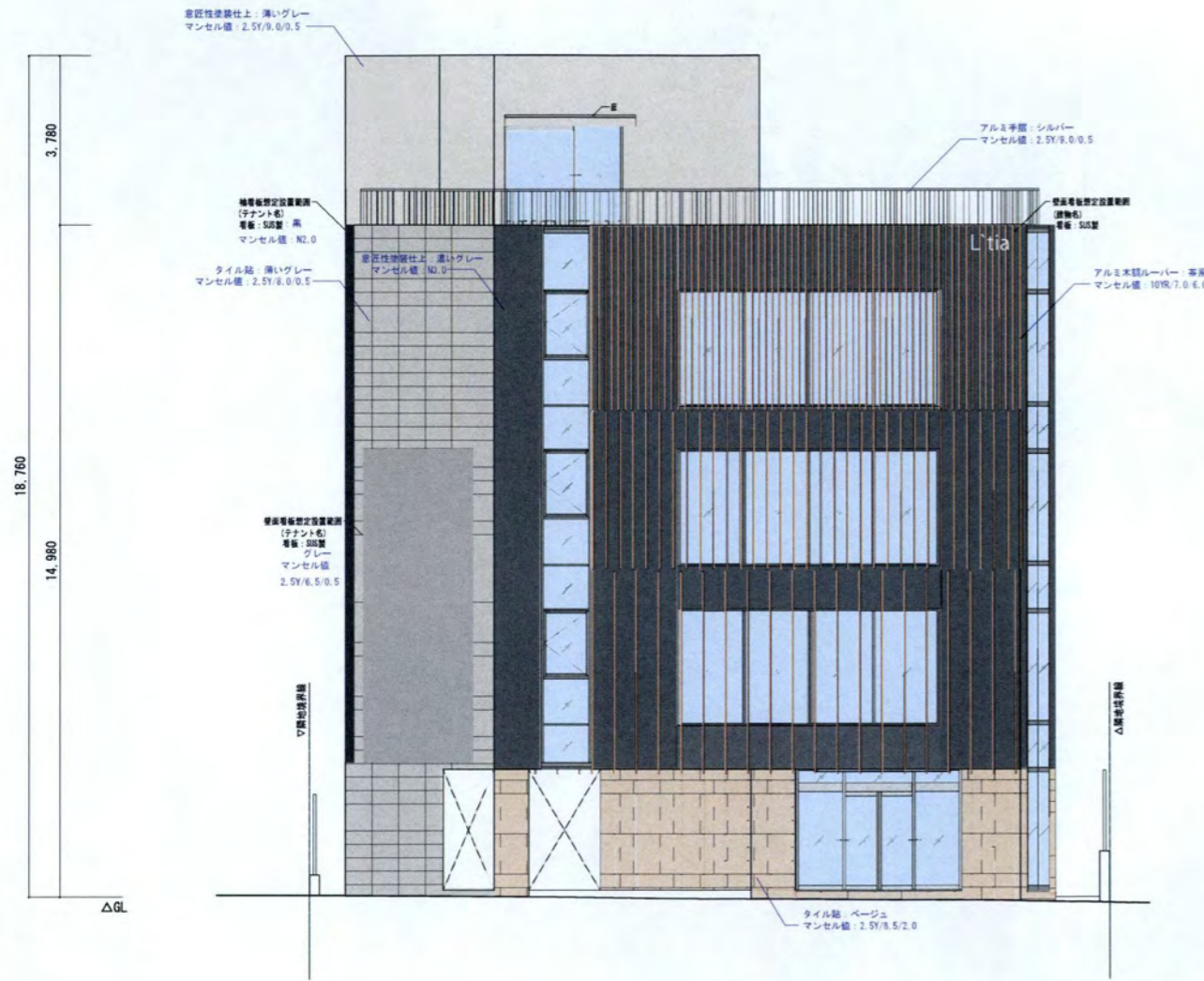

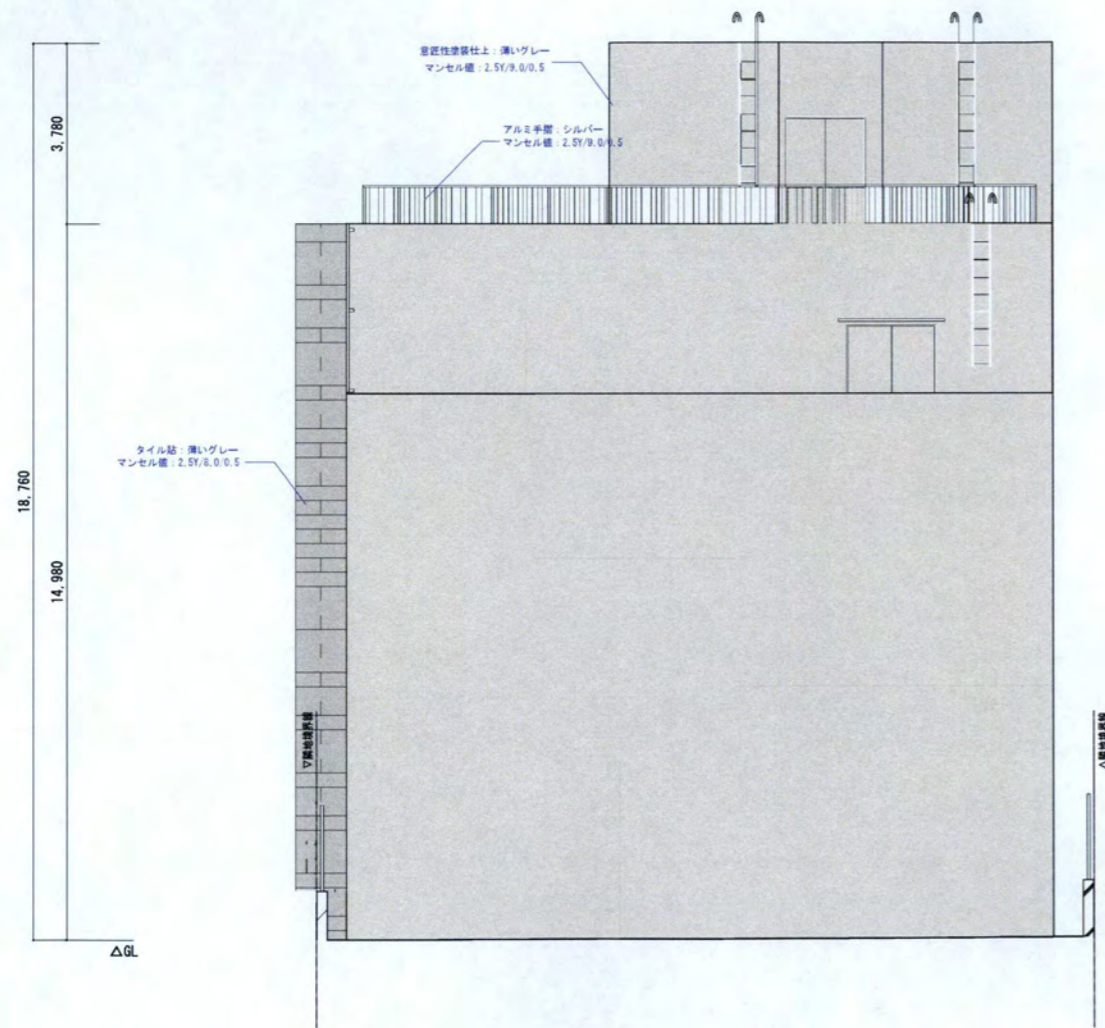

北側立面図 S=1/150

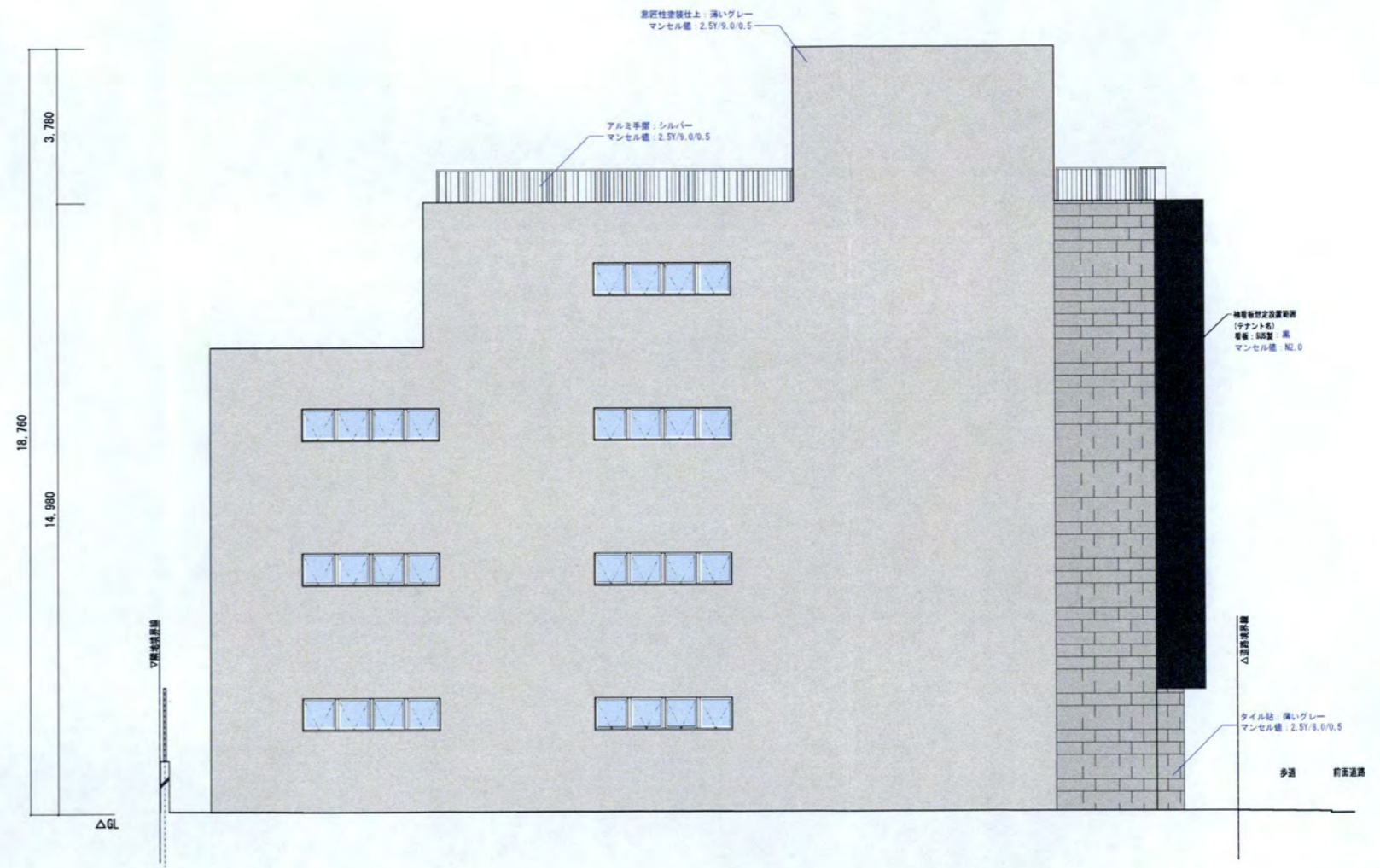

西側立面図 S=1/150

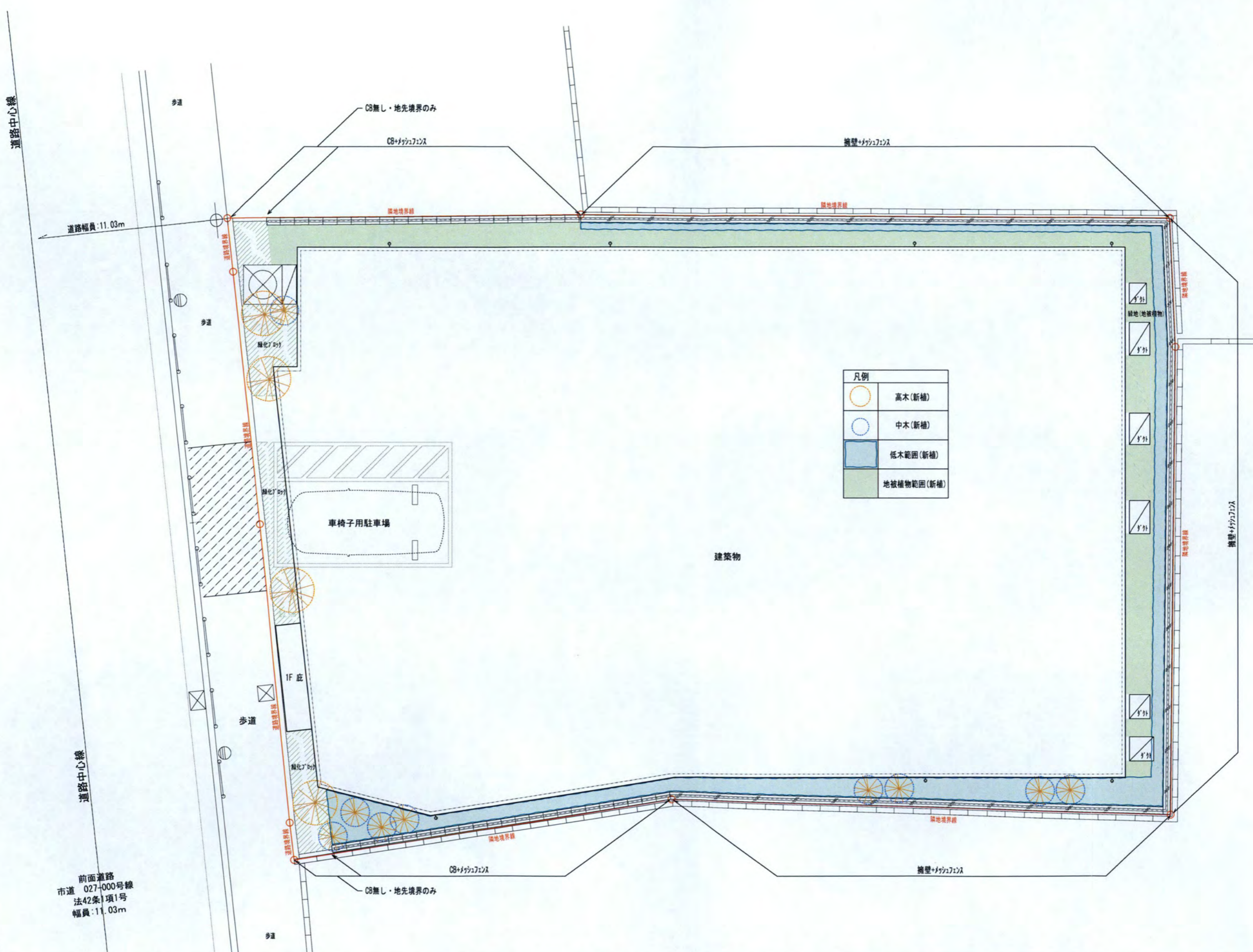

| 凡例 | |
|----|------------|
| | 高木(新植) |
| | 中木(新植) |
| | 低木範囲(新植) |
| | 地被植物範囲(新植) |

REMARKS

 一級建築士事務所
株式会社 エス・ティ プランニング
 一級建築士事務所登録(東京)第46627号
 一級建築士登録(大臣)第281362号 佐藤 浩司

| | | | |
|---------------|-------------------|--------|-------------|
| PROJECT NAME | (仮称) L'tia鎌倉 新築工事 | NO. | A-00 |
| DRAWING TITLE | 外構(植栽計画)図 | DATE | 20 . 7 . 19 |
| SCALE | 1/100 (A3) | DRAWER | |

前面道路
 市道 027-000号線
 法42条1項1号
 幅員:11.03m

