

工務	設計	監理	インテリア	契約担当	設計担当	設計決定図 設計	設計決定図 変更	設計決定図 建築	出納	異議	工事名	階高	階数	面積	単位	枚の内
												Y201110	mm			

先行工事 無し

セレクトパッケージ適用

隣地境界壁工事
境界より擁壁まで後退が必要となります。
※後退必要寸法は、現場にて確認。

隣地境界植栽工事
境界より立上りブロック(下地)まで後退が必要となります。
※後退必要寸法 約20mm。
(ブロックの種類によって異なります。)

5本の樹セレクト

A1で1/100

今回の測量では、案内の遊具等は観測していません。
案内地物は保護マット等により観測出来ない為、
露出している部分のみ観測しています。

計算点は、営業様の指示により既存境界線と
資料を参考に作成している為、解体後の現況と
相違している場合があります。

西側構造物は、敷地内構造物等により観測出来ない為
解体後の現況と相違している場合があります。

東側道路は資料と現況が相違している為、敷地境界線と
現況構造物等での現況職員を表示しています。

- 解体工事別途
- 設計指導により計画が変更する場合別途
- 掘削切り下げ工事別途
- 既存物 (樹木・石含む) 移動別途
- 境界工事 隣家の承諾 要
- 建物 深基礎の位置 打ち合わせ要
- 照明 J/B/コンセント/スイッチ 打ち合わせ要
- 駐車スペースより 車庫が固定されます
- タイル・レンガ 白華が記せる場合があります
- 塀は境界より20mm以上離して施工します
- 現状ブロックの状況により、土留が必要となる場合があります
- 地盤調査により地盤改良が必要な場合があります (地盤改良別途)
- 建物雨水排水の位置および傾斜により、排水計画に変更が出る場合があります
- 化粧ハッチ別途
- F1取合継ぎ
- 立水柱打合せ要
- 床付地盤 十分転圧すること
- 給排水設備 (マス、配管など) の計画によっては、
外構構造物などに干渉し、損傷又は計画変更が生じる場合があります。

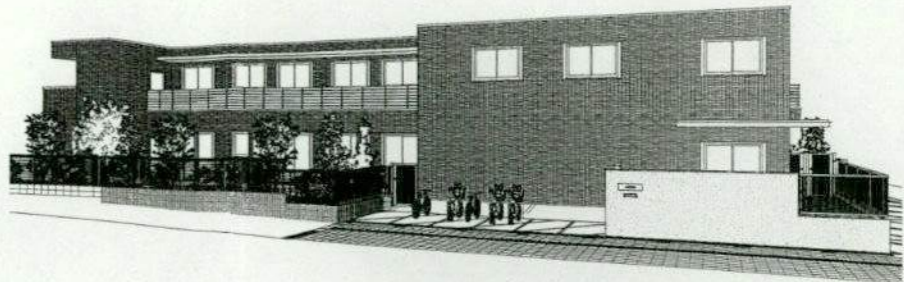
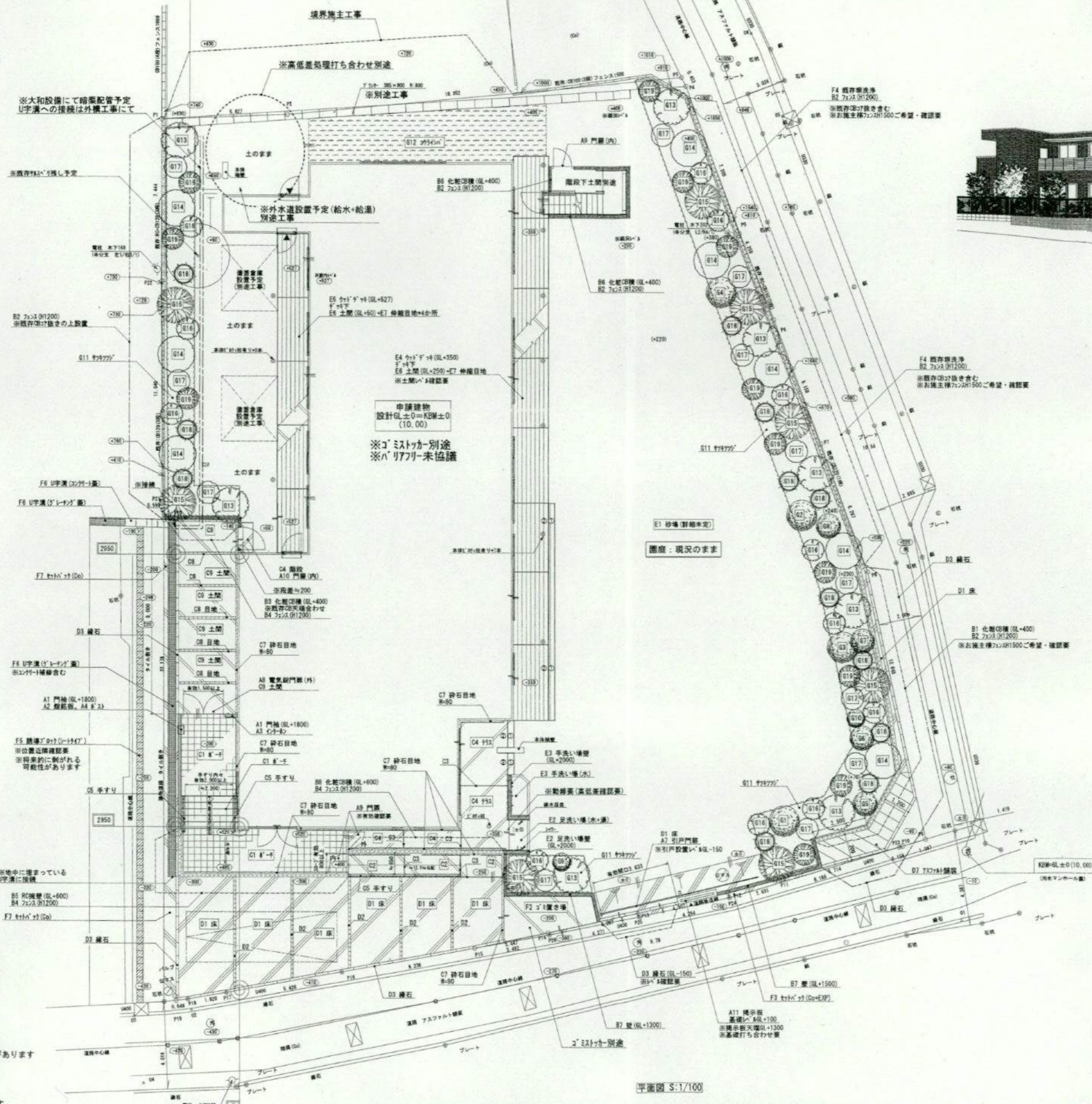

※緑化申請有
1180.28㎡→236㎡
高木(H3.5)×24本
中木(H1.5)×48本
低木(H0.5)×120㎡分

積水ハウス株式会社
SEKISUI HOUSE

横浜シャーマン支店
一級建築士 大庄 第28879号 平通 千帆

特記事項
※本体建物軸芯配置、基礎面表示。

図面履歴
2021.03.25
EXD:平通
CAD: [Redacted]
DES: [Redacted]

営業	設計	契約係	最終係	最終決定係	最終決定係	最終決定係
[Redacted]	平通千帆	[Redacted]	[Redacted]	[Redacted]	[Redacted]	[Redacted]

工事名
幼保連携型認定こども園 アワーキッズ鎌倉
※外構工事

図面名称
外構計画図
単位
mm

※元図はA2 1/100で作成されています。
A3(15縮小)のときは 1/41に、A4(50縮小)のときは 1/200にそれぞれ縮小してください。



南立面図

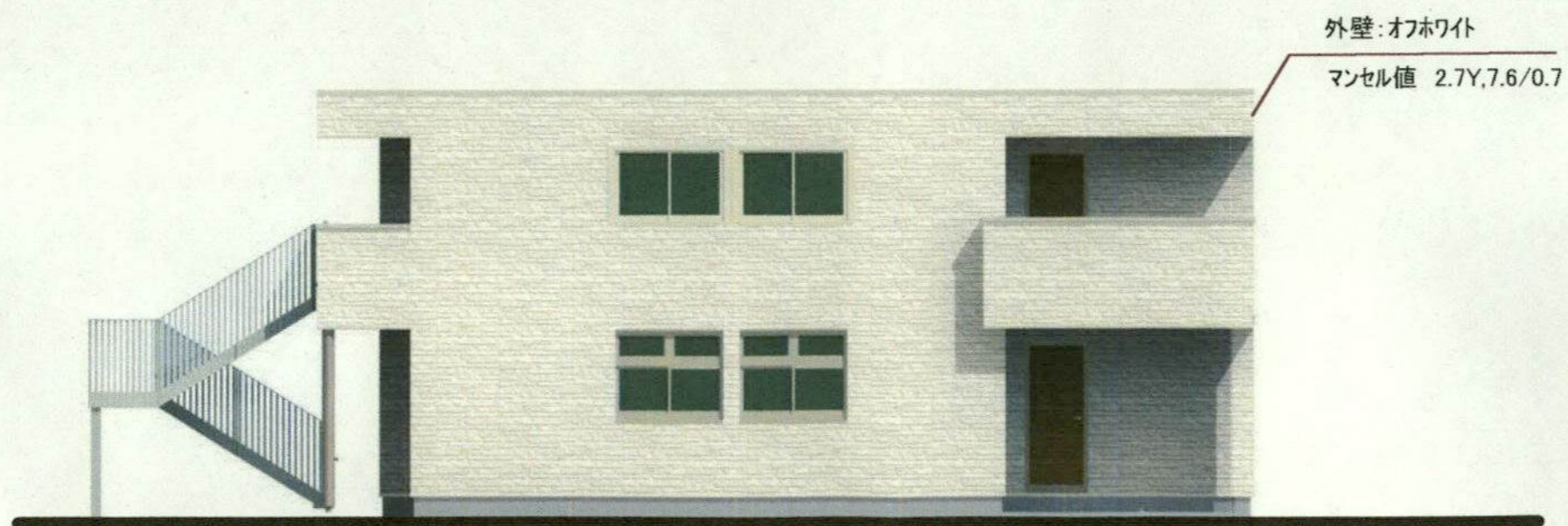

北立面図

屋根: ライトグレー

マンセル値: 1.3PB.5.3/03

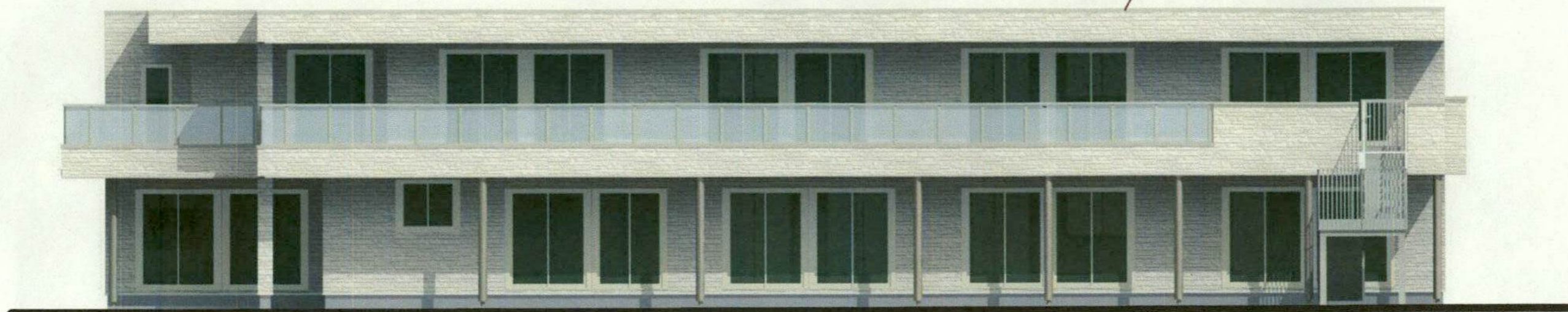

東立面図

外壁: オフホワイト

マンセル値 2.7Y.7.6/0.7



西立面図