



かまくら

■主な記事

■振り込め詐欺にご注意を! 2

■下水道週間..... 3

■市民文化祭を開催..... 8▶



救急隊員の活動

119番通報を受ける指令室(写真上)。迅速に場所を特定し、救急車などを配置に付けます。指令を受け、出動する救急隊員(右)



9月9日は「救急の日」

救急救命担当 ☎25-7507

傷病者を救命するためには、①現場に居合わせた人による迅速な119番通報と応急手当、②救急隊員による応急処置と医療機関への搬送、③医療機関での処置の連携プレーが欠かせません。市では24時間体制で救急出動に備えるとともに、市民向けの応急手当の講習会や大規模災害を想定した訓練を定期的に行っています。「救急の日」にちなみ、皆さんも救急について考えてみませんか。



傷病者を運び込む訓練(上)。救命の効果を上げるため、市では全ての救急隊に高規格救急車を導入。救急救命士が必ず乗車しています。また、119番通報者には、指令室のオペレーターが電話口で応急手当を指導する態勢を取っています。



救急車の中では直ちに傷病者の血圧などを測定し、応急処置が行われます

意識障害・呼吸困難などは 119番!

- ①局番なしの「119」をダイヤル
※携帯電話からも119だけでつながります
- ②「救急です!」と伝える
- ③患者のいる場所の住所(目標物など)を伝える
- ④患者の年齢・性別を伝える
- ⑤患者の症状を伝える
- ⑥通報者の名前と電話番号を伝える
※聴覚や音声・言語に障害のある人は、ファクスやEメールで119番通報できます(登録制)

発熱や軽いけがなど 緊急性が低い場合は

- ・医療機関案内...☎ 24-0099
24時間対応(23:00~翌9:00と土曜日の12:00~18:00は自動音声対応)
- ・休日夜間急患診療所...☎ 22-7888
材木座3-5-35。◆内科=平日19:00~22:45、土曜日18:00~22:45、日曜日・祝日、年末年始9:00~11:45、13:00~16:45、18:00~22:45 ◆小児科=土・日曜日、祝日、年末年始18:00~22:45
- ・休日急患歯科診療所...☎ 47-8119
大船2-21-11。日曜日・祝日、年末年始10:00~12:30、14:00~16:30



【PA連携】鎌倉特有の谷戸の奥や長い階段の上などでは、消防(Pumper)と救急(Ambulance)が連携して救助に当たります

◀2面に関連記事
救急概況・救急フェアを

救命講習にご参加ください

市では毎月、救命講習を行っています。あなたも万が一に備え、AEDを使った心肺蘇生法など、応急手当の知識を身に付けてみませんか? 普通救命講習...10月12日(日) 大船行政センター(先着30人。申し込みなど詳細は本紙5面「お知らせ」へ)

鎌倉消防署の催し

9/9は救急の日、9/7~13は救急医療週間です。期間中、鎌倉消防署で開催するイベントにぜひご来場ください。

◆救急フェア

心肺蘇生法・AEDの実技指導、救急救命士による救急救命処置の実演などを行います。

9月	時間	会場	問い合わせ
7(日)	10:00~13:00	福祉センター	鎌倉消防署 ☎25-7524
8(月)	9:00~12:00	コーナン鎌倉大船モール	玉縄出張所 ☎44-1529
9(火)	14:00~16:00	腰越行政センター	七里ガ浜出張所 ☎31-0119

◆多数傷病者対応訓練

震度5強の地震が発生したことを想定した訓練を実施します。停車したモノレールから傷病者を地上に救出し、トリアージと応急処置を施した後、医療機関へ搬送します。

9/11(木)…湘南モノレール深沢車庫 10:00~11:00
☎深沢出張所 ☎32-4090

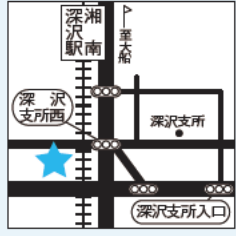

上半期の火災救急概況 火災件数は増加、 救急件数は減少

火災

上半期の火災件数は28件で、死者は1人、負傷者は7人でした。28件のうち「建物火災」は16件、「車両火災」は4件、「林野火災」は3件、ごみや下草が燃えた「その他の火災」は5件です(表1)。

表1 上半期の火災の内訳

種別	26年		25年	
	件数	死者	件数	死者
建物火災	16	1	10	0
車両火災	4	0	1	0
林野火災	3	0	1	0
その他	5	0	10	0
合計	28	1	22	0
死傷者	死者 1、負傷者 7		死者 1、負傷者 3	
損害額(千円)	35,038		3,672	

警防救急課
☎25局7507

火災の原因は、「放火(疑い含む)」が5件、「こんろ(天ぷら油を含む)」「ストーブ」が各4件、「たばこ」「電気関係」「たき火」が各1件、「その他(調査中を含む)」が12件です。
昨年同時期に比べ6件増加しています。火災が発生した場合は大声で付近の人に知らせ、119番通報をしてください。

「こんろ(天ぷら油を含む)」は、毎年出火原因の上位にあります。火を付けたこんろから離れている間に油の温度が上がって発火し、火災になってしまったものです。火を付けたらその場を離れないよう、日ごろから心掛けましょう。

火災は、小さな油断から発生し、貴重な財産や尊い命まで奪われます。早期に発見し逃げ遅れを防ぐために、住宅用

救急



救急件数は4864件で、搬送された人は4658人でした。昨年同時期に比べ39件減少しています。搬送された人のうち、高齢者(65歳以上)は2990人、軽症の人(入院を必要としない)は1872人でした(表2)。重症患者の救命率の向上のため、救急車の適正利用にご協力ください。

表2 上半期の救急出動件数と救急搬送人員

搬送人員	26年		25年	
	件数	急病	件数	急病
急病	4,864	3,071	4,903	3,088
一般負傷		857		873
交通事故		300		298
その他		430		390
合計	4,658	4,649	4,649	4,649
高齢者	2,990	2,990	2,932	2,932
軽症者	1,872	1,872	2,035	2,035

診療時間外でも診療に応じる医療機関の案内(☎24局0099)や、休日夜間急患診療所(材木座3の5の35地域医療センター内、☎22局7888)を開設しています。どうぞご利用ください。

振り込め詐欺の被害が増えています
だましの電話にご注意を

市民安全課 内線2954
鎌倉警察署 ☎23局0110
大船警察署 ☎46局0110

被害は過去最悪に
7月末までの県内の振り込め詐欺の発生状況は、件数、被害額ともに過去最多になりました。

市内でも25件、約7900万円の被害が発生し、昨年同時期に比べ9件、約3700万円増加しています。犯人からの「だましの電話」は、人や時間を選ばず市内全域で毎日かかっています。

●オレオレ詐欺
息子を名乗り「会社の小切手を入れたかばんをなくした。今日中に穴埋めしなければならぬ。お金を都合してほしい。上司が同僚が取りに行くので手渡ししてほしい」など仕事上の失敗を理由にして、複数の人物を登場させてだます巧妙な手口です。

●還付金詐欺
市役所や税務署などの職員を名乗り「医療費の過払い金があるのでお返しします。本日で手続きしなければお金を返せない」と言い、キャッシュカードと携帯電話を持ちATMに行かせ、操作を指示してお金を振り込ませる手口です。

●警察署から
鎌倉警察署・大船警察署では、振り込め詐欺被害を防止するため、9月から市の防災行政無線による「振り込め詐欺被害防止広報活動」を月1回程度実施します。

緑地保全基金にご協力を 募金箱は市役所ロビー・支所にあります

みどり課 ☎61-3486

9月の市民相談

市役所は ☎23-3000

*予約が必要な相談もあります
★○◇印にご注意ください

<h4>市民と市長の談話室</h4> <p>ふれあいとーく 今月はお休みです 秘書広報課 ☎内線2505</p>	<h4>人権・女性</h4> <p>要予約 (1週間前から受付) 要予約 (随時)</p> <p>人権相談 面談○ 電話○ 2・16日…市役所 13:00~16:00 18日…大船支所(面談のみ) 文化人権推進課 ☎61-3870</p>	<h4>福祉</h4> <p>要予約 (1週間前から受付) 要予約 (随時)</p> <p>福祉市民相談★ 2日…市役所 10:00~16:00 市民相談課 ☎61-3864</p>
<h4>子ども・家庭</h4> <p>こどもと家庭の相談室(虐待の通告も) 月~金…8:30~17:15 第1・3水…8:30~20:00 20日…8:30~17:00 こども相談課 ☎23-0630(相談専用)</p>	<p>女性相談 面談○ 電話○ 月~金…市役所 10:00~13:00、 14:00~16:30 文化人権推進課 ☎23-9311(相談専用)</p>	<p>高齢者相談 16日…玉縄支所 16日…深沢支所 17・24日…大船支所 17日…腰越支所 13:00~16:30 高齢者いきいき課 ☎61-3950</p>
<p>ひとり親家庭の相談 月~金…8:30~17:00 13日…9:00~17:00 こども相談課 ☎61-3897</p>	<h4>行政・法律</h4> <p>要予約 (1週間前から受付)</p> <p>行政相談 8日…玉縄支所 13:00~16:00</p>	<p>成年後見専門相談○ 24日…10:00~15:00 成年後見センター ☎38-8003</p>
<h4>土地・建物</h4> <p>要予約 (随時) ◇ 当日の先着順</p> <p>建築等に係る紛争等の相談○ 月・木・第3水…市役所 9:00~16:00 市民相談課 ☎61局3864</p>	<p>法律相談★ 5・9・12・19・26日…市役所 9:00~16:00 2・16日…市役所 17:30~20:00 3日…深沢支所 10日…大船支所 17日…腰越支所 24日…玉縄支所 10:00~16:00</p>	<p>障害福祉相談 月~土…9:00~18:00 ※土曜のみ要予約 ラファエル会地域支援室 ☎55-8878 ○月~金…9:00~17:00 地域活動支援センターキャロットサポートセンター ☎23-5235</p>
<p>不動産相談◇ 11日…市役所 14:00~16:00 ※先着6人。1人20分</p>	<p>消費生活 消費生活相談 月~金…市役所 9:30~16:00 消費生活センター ☎24-0077</p>	<h4>就職・労働</h4> <p>要予約 (随時)</p> <p>就職支援相談○ 19日…13:00~16:00</p>
<p>窓口耐震相談○ 月2回程度…市役所 13:00~16:00 ※対象は昭和56年5月以前建築の木造住宅 建築指導課 ☎61-3586</p>	<p>労働相談○ 11日…13:30~16:00</p> <p>労働法律相談○ 26日…13:30~16:00</p>	<p>メンタルヘルスカウンセリング○ 3日…13:00~16:00</p>
		<p>Eメール労働相談 市ホームページで左記のタイトルを検索</p>

9月10日は下水道の日

浄化センター
☎46局8001

市では「下水道の日」にちなみ、9月5日～12日を「鎌倉市下水道週間」と定め、啓発キャンペーンや施設見学などをを行います。

下水道の役割

公共下水道は、家庭や工場などから出た汚れた水(汚水)を下水処理場できれいにし、川や海に戻す大切な役割を担っています。

本市の下水道は、汚水と雨水を別々に流す「分流式下水道」です。

汚水は、汚水管を通して市内2カ所の下水処理場(七里ガ浜浄化センターと山崎浄化センター)で処理しています。

雨水は、大雨などで家が浸水しないよう、雨水管などから川や海に流しています。

これら公共下水道の普及により、市内の河川水質は年々改善されています。今では水質環境基準を達成し、水生動植物も見られます。

下水道への接続

現在も汚水処理の未整備区

域を無くすために、下水道工事を進めています。整備後は、皆さんで接続工事をお願いします。

また大雨のときなどの浸水を防ぐため、雨水管や河川などの整備・改修を進めています。一方、近年都市化が進み、雨が地中に浸透しにくくなっています。個人の住宅敷地内に降った雨は敷地内で浸透させるよう、浸透式の雨水排水設備の設置をお願いします。

★ご注意ください
・台所では残り物や天ぷら油を流さない
・水洗トイレでは、トイレットペーパー以外は使わない
・油類・薬品類・ガソリンなどは絶対に流さない

下水道週間の取り組み

【工場排水パトロール】

浄化センターでは微生物の働きを利用して下水を処理しているため、有害物質が排水に含まれると処理が困難になります。工場に設置の排水処

理施設が適切に維持管理されているかパトロールします。

【施設見学のご案内】

汚水が処理されるしくみをご理解いただくために、浄化センターでは随時見学を受け付けています。見学を希望する人は山崎浄化センター(☎46局8001)へお問い合わせをください。

【啓発キャンペーン】

下水道への接続の大切さをお知らせする啓発キャンペーンを行います。期間中はポスターの掲示や下水道にまつわるツイート(https://twitter.com/kamakura_gesui/)を行います。興味のある方は、啓発キャンペーンに関しては下水道河川課(☎61局3717)へお問い合わせを。

平成26年度 第2回募集 住宅リフォーム助成事業

建築住宅課
☎61局3679

住宅の耐震面と防災面の強化を図り、良好な住環境の推進のため、住宅リフォームの工費を助成します。

対象者：リフォームする住宅の所有者で、そこに居住し、市税の滞納がない市民
対象住宅：市内にある戸建住宅、店舗などの併用住宅、集合住宅の住宅部分

対象工事：これから着工予定で、市内の施工業者が工事を行うもの
申し込み：9月16日以降に建築住宅課(本庁舎4階)へ申請書を持参。案内書・申請書は9月1日から同課・市役所受付・支所で配布のほか、市ホームページからも入手できます

9月10日は屋外広告の日

都市景観課
☎61局3477

壁面看板・立て看板・のぼり旗などの屋外広告は、無秩序に掲出されると本来の目的が果たせないばかりか、通行の妨げとなり、景観やまち並みを乱す恐れもあります。

掲出には許可が必要

県の屋外広告物条例では、広告物を掲出・表示する場所や広告物の種類ごとの許可の基準(下図)、あるいは掲出を禁止する場所や物件(信号機柱や街路樹など)などを定めています。

市ではこの条例に基づき、広告物の掲出について規制や

〈屋外広告物の例〉

場所や種類ごとに許可の基準が定められています

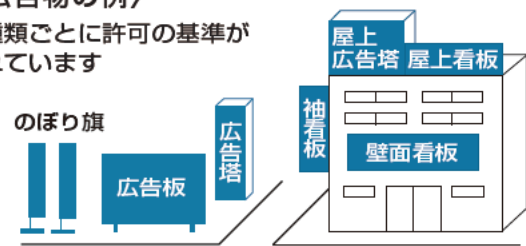

自己用広告物(自己の店舗や敷地内に表示するもの)は表示面積の合計が10㎡以下(禁止地域は5㎡以下)なら許可不要

誘導を行っています。色彩・デザインなどの事前協議を

違反屋外広告物の除却キャンペーン

平成19年から、市の景観計画に基づき、広告物を出す前に色彩やデザインについて協議を行っています。控えめな色彩の「鎌倉らしい」看板が増えています。新たに看板を出す場合は、事前協議をお願いします。

違反屋外広告物 除却協力員制度

約30人の市民が登録し、ボランティアでまちの美観を守る活動をしています。この違反屋外広告物除却協力員制度の効果もあり、撤去した違反屋外広告物の数は、15年度の



県内一斉除却キャンペーン(8/20)

約7千件から、昨年度は546件に減りました。

まちのスケッチ

市民通信員が身近な話題をレポート

改修成った腰越漁港

長い間、進められてきた腰越漁港の改修整備工事が8月に終了した。もともと早く完成する予定だったが、国の交付金の関係もあって工事が延びてしまったようだ。

私は堤防の先から夕陽に染まる富士山を眺めるのが好きだったので、工事完了が本当に待ち遠しかった。腰越漁業協同組合は、月



小動岬から見た漁港

2回鮮魚の直販を行ってきた。4月からは「朝どれフライ」の販売も始めて観光客や地元住民に好評のようだ。だが長年懸案だった整備工事が終わった今、これだけでは物足りない気がする。

というのは最近、中国浙江省の寧波に行った時の見

聞が印象に残っているからだ。上海から新幹線で1時間半ばかりの寧波は、古くから貿易港として栄え、わが鎌倉とも関係の深い町である。その寧波から1時間半バスに乗って訪れた石浦という漁村に、「漁文化民族街」があった。漁民が共同出資して土産品店、海鮮レストランを運営しており、観光客で賑わっていた。腰越漁港に今後、荷さばき場などが建てられるとしたら、そこに土産品店やレストランを併設するのはどうか。

異郷で頬張ったおいしいイカの串焼きを思い出しながら考えたのだが、実現は難しいだろうか。

【腰越地域 岡崎雄児】

事業系 燃やすごみ 10/1から 処理手数料が 13円→21円/kgに

資源循環課 ☎61-3396

事業系ごみの減量・資源化と、受益者負担の適正化のため、10月1日から燃やすごみの事業系一般廃棄物処理手数料を13円/kgから21円/kgに改定します。

植木剪定材の処理手数料(13円/kg)に変更はありません。

この改定に伴い、ごみの収集運搬を委託している許可業者との契約金額に変更が生じることが想定されますが、ご理解とご協力をお願いします。

お知らせ

市民課・保険年金課 土曜窓口を開設

市民課・保険年金課の窓口(本庁舎1階)は、毎月第2・4土曜日にも開設しています。保険年金課では、国保資格取得・喪失届出業務に限り、届け出の内容により受け付けできないものもあります。

9月の開設：13日・27日 午前9時～午後5時(正午～午後1時は証明書の交付のみ)
市民課 ☎61局39902
保険年金課 ☎61局3607

休日の市税納付 相談窓口を開設

納税課(本庁舎1階)と電話で行います。納付もできます。
9月28日(日)：午前9時～午後4時
納税課 ☎61局39915

国民健康保険料の 休日納付相談

保険年金課(本庁舎1階)と電話で行います。納付もできます。
9月28日(日)：午前9時～午後4時
電話 ☎61局39915

勤労者のための 生活資金融資

市内在住・在勤の勤労者を対象に、市が金融機関と提携し、次の資金を低利で融資します。融資には審査があります。相談・申し込みは中央労働金庫大船支店(☎46局6291)へ。
用途(利率)：増改築費(1.8%)、冠婚葬祭費(1.8%)、医療費(1.8%)、教育費(1.7%)、耐久消費財購入費(1.8%)、技能取得費(1.8%)、育児・介護休業対策費(0.8%)、貸付遅延配による応急生活対策費(1.5%)
融資限度額：200万円
返済期間：5年以内(育児・介護休業対策費は1年以内の据

市役所は ☎23局3000
☎：問い合わせ ☎：申し込み

え置き期間後5年以内)
保証料：年0.7%～1.2%
勤労者福祉担当 ☎4局771

「鎌倉さらさら白書」 平成25年度推進 状況報告書を発行

次世代育成支援さらさらプラン(後期計画・平成22～26年度)の25年度の推進状況を「鎌倉さらさら白書」にまとめました。白書は、子どもみらい課(本庁舎1階)や支所、子ども会館などの子ども関連施設でご覧になれるほか、市ホームページでも公開しています。
子ども・子育て支援新制度担当 ☎61局3844

「高齢者・障害者の 人権あんしん相談」 強化週間

人権擁護委員と法務局職員が電話相談を受け付けます。
期間：9月8日～14日の午前8時30分～午後7時(土・日曜日は午前10時～午後5時)
電話相談窓口：☎0570・003・110(全国统一ナビダイヤル)
☎指令情報課 ☎25局7510

敬老祝品を贈呈

市では、100歳以上の高齢者の皆さんに感謝と敬愛の意を表し、敬老祝品を贈呈します。対象は9月1日現在で市内に在住し、9月15日現在で100歳以上の人です(誕生日が大正3年9月16日以前の人)。9月12日～15日ごろにお花(フラワーアレンジメント)をお届けします。
☎高齢者いきいき課 ☎61局3930

消防救急デジタル無線 の整備について

電波法関係審査基準の一部改正により、現在のアナログ方式からデジタル方式に移行することになりました。これに伴い消防本部では、来年4月1日の運用開始をめぐり整備を進めています。大船消防署に新たな高機能消防指令センターを設け、屋上に高さ約22mの通信鉄塔を整備するほか、市のほぼ中心で丘陵地にある野村総合研究所跡地の一角に高さ約36mの鉄塔を有する無線基地局を設置します。
☎指令情報課 ☎25局7510

鎌倉消防腰越出張所の 解体工事を実施

庁舎の老朽化に伴い、9月下旬から来年3月にかけて解体工事を進めています。改築工事は27年中に行い、28年度の早い時期をめどに開所する予定です。工事期間中の届け出などの対応は、鎌倉消防署、深沢出張所、七里ガ浜出張所で行います。腰越出張所配置の職員は深沢出張所内で勤務します。
☎消防総務課 ☎25局7518

消防本部移転に伴う改 修工事を実施

消防本部機能を大船消防署に移転するため、大船消防署の2階3階部分を改修工事中です。運用開始は、来年4月1日からの予定です。これに伴い、事務所を2階から1階に移動しました。災害出動と届け出などの対応は通常どおり行います。
☎消防総務課 ☎25局7518

オータムジャンボくじ

1等・前後賞合わせ

3億

千万円

1等/3億3千万円 前後賞各/3千万円

9/19(金)～10/10(金)

宝くじに関するお問合せ ☎03-3535-9085

この宝くじの収益金は市町村の明るいまちづくりや環境対策、高齢化対策など地域住民の福祉向上のために使われます。

公益財団法人 神奈川県市町村振興協会

図書館の催し

【本の修理講座】

先着10人。会場は中央図書館。●9/18(木) …14:00～15:30 ㊟9/1以降に電話で中央図書館へ

【おはなしボランティア養成講座】

対象は市内在住・在勤で全ての回に参加できる人。定員20人。先着順。会場は玉縄学習センター。●10/2～11/6の木曜日で4回(23・30日を除く) 9:30～12:00(11/6のみ9:15～12:00) ㊟9/1以降に電話か直接、玉縄図書館へ

【著者を囲む会「内田麟太郎氏(詩人・絵本作家)」】

先着40人。会場は玉縄学習センター分室 ●9/14(日) …13:30～15:00 ㊟電話で中央図書館へ

【あかちゃんと楽しむおはなしかい】

対象は0・1歳児と保護者。各先着10組。時間は各30分。
●深沢…9/10(水) 1歳児＝10:00、0歳児＝10:45
●大船…9/12(金) 1歳児＝10:00、0歳児＝11:00
●中央…9/12(金) 1歳児＝10:30、0歳児＝11:15
●玉縄…9/16(火) 1歳児＝10:00、0歳児＝11:00
●腰越…9/17(水) 0・1歳児＝10:30
㊟9/1以降に電話か直接、希望の図書館へ

【おひざにだっこのおはなしかい】

対象は2・3歳児と保護者。各先着10組。時間は各30分。
●玉縄…9/9(火) 10:00 ●腰越…9/9(火) 10:30
●深沢…9/17(水) 10:00 ●中央…9/19(金) 11:00
●大船…9/24(水) 10:00、10:45
㊟9/1以降に電話か直接、希望の図書館へ

【おはなし会】

対象は4歳以上の子ども。時間は15:30～16:00。申し込み不要。
●中央…9/11(木) ●玉縄…9/12(金) ●大船…9/18(木) ●深沢…9/19(金) ●腰越…9/24(水)
中央図書館 ☎25-2611 腰越図書館 ☎33-0711
深沢図書館 ☎48-0022 大船図書館 ☎45-7710
玉縄図書館 ☎44-2218

保健コーナー

9月の市民健康課の乳幼児健康診査と各教室

対象	9月	受付時間	場所	持ち物など
こにちは、あかちゃん教	妊娠22～34週の人	9(火) 16(火) 20(土)	たまなわ交流センター	申し込み制各先着30組(9/2から受け付け)
4か月健康診査	平成26年5月生まれ	受診期間は、満4カ月～5カ月前日	実施医療機関	
6か月育児教室	平成26年2月生まれ	3(水) 9:20～ 10(水) 9:40 17(水) 9:40 24(水)	鎌倉生涯学習センター 玉縄行政センター 大船行政センター 深沢行政センター	すすすく手帳 母子健康手帳
お誕生健康診査	平成25年11月生まれ	受診期間は、満10カ月～1歳前日	実施医療機関	
1歳児歯科育児教室	平成25年7月生まれ	18(木) 9:20～ 25(木) 9:40	福祉センター たまなわ交流センター	すすすく手帳 母子健康手帳 歯ブラシ ★は案内のはがきも
1歳6か月健康診査★	平成24年12月生まれ	5(金) 13:00～ 19(金) 13:45 30(火)	鎌倉消防署(由比ガ浜) たまなわ交流センター 深沢行政センター	★は案内のはがきも
2歳児歯科健康診査★	平成24年3月生まれ	4(木) 9:20～ 11(木) 9:50	県鎌倉保健福祉事務所 たまなわ交流センター	
3歳健康診査	平成23年3月生まれ	3(水) 13:00～ 17(水) 13:30	県鎌倉保健福祉事務所 たまなわ交流センター	すすすく手帳 母子健康手帳 歯ブラシ 視聴覚調査票 早朝尿 案内の封筒
おんぶで離乳食教室(初期の離乳食作り)	平成26年4月生まれの第1子を持つ親	30(火)	深沢行政センター	申し込み制先着30組(9/8から受け付け)

※あらかじめ、すすすく手帳に必要事項を記入してください
※駐車場はありません
※次の方は市民健康課へご連絡ください
◇転入した人で、妊産婦または4歳未満のお子さんがいる人
◇水ぼうそうなどの感染症の疑いがある人
◇障害があり、車での来所を希望する人

【健康よろず相談(成人)】
健康づくりに関する相談。
血圧測定もあり。予約不要。
月・水・金曜日：市民健康課相談室(本庁舎1階) 午前9時～正午と午後1時～4時
9月2日・16日の火曜日：午前10時30分～11時

【肝炎ウイルス検査】
C型肝炎とB型肝炎。対象は39歳以下の人。結果は2週間後の来所時に通知。
9月2日・16日の火曜日：午前10時30分～11時



抱っこ de シャベル

9月	場所	対象
9(火)	たまなわ交流センター	●○★
10(水)	鎌倉生涯学習センター	●★
16(火)	深沢行政センター	●
19(金)	大船行政センター	●★

●…乳児(何らかの予防接種を受けたおむね3カ月～1歳6カ月)の相談
○…幼児(おむね1歳6カ月以上)の相談
★…ママ・パパのための健康相談

【エイズ相談・即日検査】
匿名で受けられます。
9月11日と25日の木曜日：午後1時30分～3時45分
9月11日と25日の木曜日：午後1時30分～3時45分

【女性のための健康相談】
女性の心理カウンセラーによる更年期症状・月経異常・不妊など、女性の身体と心の健康相談。
9月18日(木)：午後2時～4時

【抱っこ de シャベル(乳幼児健康相談)】
個別育児相談、育児ワークショップ、身長・体重測定。受け付けは午前9時30分～11時(個別育児相談は10時まで)。母子健康手帳を持って直接会場へ(左表)。



県鎌倉保健福祉事務所
事務所の催し
☎24-3900

市民健康課の催し
☎61-3944

【食事力UP】
保健師・栄養士による生活の相談。会場は市民健康課相談室。予約は随時受け付け。日程は随時相談ください。

県鎌倉保健福祉事務所の相談と教室

事業名	9月	時間
認知症相談	12(金) 16(火)	9:00-11:30 13:30-16:00
こころの健康相談	4(木) 26(金)	9:00-11:30 13:30-16:00
アルコール教室	9(火)	14:00-15:00(個別相談) 15:00-17:00
難病患者と家族の会	9(火)	13:30-15:00
禁煙相談		禁煙のための相談(随時)
薬物乱用問題の相談		本人・家族などの薬物乱用、依存症についての相談(随時)
住まいと健康の相談		シックハウス・害虫駆除など住宅環境の相談(随時)

市営住宅入居者を募集

対象は市内在住または在勤の人。詳細は9月10日から市役所...

【募集吉数】

一般用：深沢住宅Ⅱ2、梶原東住宅Ⅱ3...

高年齢者単身用：レーベンスガルテンス山崎Ⅱ1

高年齢者2人用：笛田ロイヤルハイツⅡ1...

【募集のしおり】にある申込用紙と必要書類を、10月1日...

同講堂で公開抽選を行います

【募集のしおり】にある申込用紙と必要書類を、10月1日...

かまくら人権施策推進委員会 市民委員を募集

人権施策の推進について審議する「かまくら人権施策推進委員会」の市民委員を1人募集します。

対象：市内在住で平日に開催する会議(年1回程度)に出席できる20歳以上の人

申込用紙に応募の動機と人権施策を推進するための意見など400字程度と、住所・氏名・年齢・電話番号を記入し、

障害児支援利用計画作成に係る嘱託員を募集

9月16日(必着)までに郵送Eメールか直接文化人権推進課(本庁舎2階)へ...

学級支援員(有償ボランティア)登録者を募集

学級支援員登録者名簿に登録後、学校からの依頼に応じて順次派遣します。

勤務条件：週3日以内 午前8時30分〜午後5時15分の実働7時間

報酬：月額1万1000円 交通費別途支給

【募集のしおり】にある申込用紙と必要書類を、10月1日...

【募集のしおり】にある申込用紙と必要書類を、10月1日...

対象：市内在住で平日に開催する会議(年1回程度)に出席できる20歳以上の人

申込用紙に応募の動機と人権施策を推進するための意見など400字程度と、住所・氏名・年齢・電話番号を記入し、

図書館ボランティアスタッフを募集

読書週間に開催する図書館まつり「ファンタスティック☆ラ

【募集のしおり】にある申込用紙と必要書類を、10月1日...

大気汚染情報にご注意を!

環境保全課 ☎61-3420

県では光化学スモッグ注意報やPM2.5(微小粒子状物質)の注意喚起の情報を提供しています。

テレホンサービスで情報が聞けます

- 光化学スモッグ ☎0463-24-3322
PM2.5 ☎045-210-5980
※市ホームページにもPM2.5の情報を載せています

鎌倉市議会基本条例 素案への意見を募集

「議会基本条例」は、市民に開かれた議会運営を目指す...

【募集のしおり】にある申込用紙と必要書類を、10月1日...

【募集のしおり】にある申込用紙と必要書類を、10月1日...

【募集のしおり】にある申込用紙と必要書類を、10月1日...

【募集のしおり】にある申込用紙と必要書類を、10月1日...

【募集のしおり】にある申込用紙と必要書類を、10月1日...

【募集のしおり】にある申込用紙と必要書類を、10月1日...

【募集のしおり】にある申込用紙と必要書類を、10月1日...

【募集のしおり】にある申込用紙と必要書類を、10月1日...

【募集のしおり】にある申込用紙と必要書類を、10月1日...

【募集のしおり】にある申込用紙と必要書類を、10月1日...

【募集のしおり】にある申込用紙と必要書類を、10月1日...

【募集のしおり】にある申込用紙と必要書類を、10月1日...

【募集のしおり】にある申込用紙と必要書類を、10月1日...

傍聴者を募集

【都市マスタープラン評価・検討協議会】

【募集のしおり】にある申込用紙と必要書類を、10月1日...

【募集のしおり】にある申込用紙と必要書類を、10月1日...

【募集のしおり】にある申込用紙と必要書類を、10月1日...

【募集のしおり】にある申込用紙と必要書類を、10月1日...

【募集のしおり】にある申込用紙と必要書類を、10月1日...

【募集のしおり】にある申込用紙と必要書類を、10月1日...

【募集のしおり】にある申込用紙と必要書類を、10月1日...

【募集のしおり】にある申込用紙と必要書類を、10月1日...

【募集のしおり】にある申込用紙と必要書類を、10月1日...

【募集のしおり】にある申込用紙と必要書類を、10月1日...

【募集のしおり】にある申込用紙と必要書類を、10月1日...

【募集のしおり】にある申込用紙と必要書類を、10月1日...

【募集のしおり】にある申込用紙と必要書類を、10月1日...

普通救命講習Ⅰ

AEDを使った成人の心肺蘇生法、止血法など。先着30人。

【募集のしおり】にある申込用紙と必要書類を、10月1日...

【募集のしおり】にある申込用紙と必要書類を、10月1日...

【募集のしおり】にある申込用紙と必要書類を、10月1日...

【募集のしおり】にある申込用紙と必要書類を、10月1日...

【募集のしおり】にある申込用紙と必要書類を、10月1日...

【募集のしおり】にある申込用紙と必要書類を、10月1日...

【募集のしおり】にある申込用紙と必要書類を、10月1日...

【募集のしおり】にある申込用紙と必要書類を、10月1日...

【募集のしおり】にある申込用紙と必要書類を、10月1日...

【募集のしおり】にある申込用紙と必要書類を、10月1日...

【募集のしおり】にある申込用紙と必要書類を、10月1日...

【募集のしおり】にある申込用紙と必要書類を、10月1日...

【募集のしおり】にある申込用紙と必要書類を、10月1日...

救命救急講習会

対象は市内在住の子ども会などの役員・保護者。先着30人。

【募集のしおり】にある申込用紙と必要書類を、10月1日...

【募集のしおり】にある申込用紙と必要書類を、10月1日...

【募集のしおり】にある申込用紙と必要書類を、10月1日...

【募集のしおり】にある申込用紙と必要書類を、10月1日...

【募集のしおり】にある申込用紙と必要書類を、10月1日...

【募集のしおり】にある申込用紙と必要書類を、10月1日...

【募集のしおり】にある申込用紙と必要書類を、10月1日...

【募集のしおり】にある申込用紙と必要書類を、10月1日...

【募集のしおり】にある申込用紙と必要書類を、10月1日...

【募集のしおり】にある申込用紙と必要書類を、10月1日...

【募集のしおり】にある申込用紙と必要書類を、10月1日...

【募集のしおり】にある申込用紙と必要書類を、10月1日...

【募集のしおり】にある申込用紙と必要書類を、10月1日...

市民法律講座

弁護士による法律講座を開催します(下表)。対象は、市内在住・在勤・在学の人。会場は

【募集のしおり】にある申込用紙と必要書類を、10月1日...

【募集のしおり】にある申込用紙と必要書類を、10月1日...

【募集のしおり】にある申込用紙と必要書類を、10月1日...

【募集のしおり】にある申込用紙と必要書類を、10月1日...

【募集のしおり】にある申込用紙と必要書類を、10月1日...

【募集のしおり】にある申込用紙と必要書類を、10月1日...

【募集のしおり】にある申込用紙と必要書類を、10月1日...

【募集のしおり】にある申込用紙と必要書類を、10月1日...

【募集のしおり】にある申込用紙と必要書類を、10月1日...

【募集のしおり】にある申込用紙と必要書類を、10月1日...

【募集のしおり】にある申込用紙と必要書類を、10月1日...

【募集のしおり】にある申込用紙と必要書類を、10月1日...

【募集のしおり】にある申込用紙と必要書類を、10月1日...

Table with 3 columns: 日にち, テーマ, 講師. Rows include dates like 10/14 and topics like 遺言・相続の基礎.

Table with 5 columns: 番号, 事業区域, 面積(m2), 目的, 手続き. Rows include project numbers like 25-3 and areas like 由比ガ浜4-1157-9.

※8/20現在。事業区域の地番は代表地番です。上記の詳細やこのほかの届け出は、市ホームページや支所で閲覧できます

Large graphic area with title 'コーズアップ 市民活動' and text about 'まちづくり条例に基づく開発事業の届け出状況' and '玉縄城址まちづくり会'.



里山復活活動



市民情報 伝言板

人権啓発講演会「樋口季一郎の決断」

対象は市内の人。先着40人。●9/27(土) 市役所822会議室(第4分庁舎) 14:00~15:30 ④9/1以降に文化人権推進課(☎61-3870)へ

歴女・城ガールブロガーコンテスト

～「北条五代」を大河ドラマに!

北条氏ゆかりの地を訪ね、ブログなどで魅力を発信する女性を募集。先着100人。交通費実費。詳細はホームページ参照。

④9/1～23に小田原市北条五代観光推進協議会ホームページから申し込みを

デイレ銭湯参加者募集

公衆浴場(下表)で健康づくりの軽体操などを行う。対象は介護保険の認定を受けていない市内在住の65歳以上の人。各銭湯の各曜日で先着15人。利用料1回300円。期間は9/8(月)～11/28(金)。時間は9:30～12:00。④9/1以降に希望の銭湯へ ④高齢者いきいき課☎61-3930

実施場所	電話番号	曜日
ひばり湯(大船)	46-5324	月・金
野田の湯(台)	43-0126	月・金
清水湯(材木座)	22-4697	火
常楽湯(台)	46-4224	火・木
栗田湯(岩瀬)	46-4669	水・木

老人クラブ連合会創立50周年記念大会

小菅正夫さん(前旭山動物園園長)の講演と水谷川優子さん(チェリスト)の演奏もあり。定員100人。抽選。●11/7(金)・鎌倉芸術館 12:50～16:30 ④往復はがきで催し名、住所、氏名を9/30(必着)までにみらいふる鎌倉大会実行委員会(〒248-8799 鎌倉郵便局止め)へ ④みらいふる鎌倉事務局☎61-3930(高齢者いきいき課内)

今泉さわやかセンターの催し

【①音楽セラピー】対象は市内在住の60歳以上の人。先着20人。●9/10～10/10の水曜日で4回…10:00～11:30

【②敬老祝賀行事】落語、マッサージ・鍼体験ほか。対象は市内の人。マッサージ・鍼体験は500円。●9/13(土)…9:00～16:00 ④①は9/1以降に同センター(☎45-4611)へ、②は当日直接会場へ

玉縄すこやかセンターの催し

【①敬老祝賀行事「玉縄すこやかフェスティバル」】サークル活動の発表、模擬店など。●9/13(土)…10:00～16:00 【②防犯講話「振り込め詐欺被害に遭わないために」】対象は市内在住の60歳以上の人。先着24人。●9/26(金)…13:30～15:00 ④①は当日直接会場へ、②は9/1以降に同センター(☎47-1338)へ

敬老祝賀行事

名越やすらぎセンター「秋のイベント」

アロマテラピー講座、模擬店など。対象は市内の人。アロマテラピー講座のみ先着20人、材料費1000円。●9/27(土)…10:00～15:00 ④アロマテラピー講座のみ9/1以降に同センター(☎25-1188)へ

ふれあいショップ

時間は10:30～14:00。詳細は市ホームページ参照。●市役所ロビー…9/4～30の火・木曜日(9/16・23を除く) ●鎌倉生涯学習センター…9/4～25の木曜日(9/11を除く) ④同運営委員会・太田☎53-8593

水産物の直売

時間は10:00～正午(売り切れ次第終了)。荒天時中止。●鎌倉パークホテル駐車場(坂ノ下)…9/7(日) ④鎌倉漁業協同組合☎22-3403 ●腰越漁業協同組合事務所前…9/4・18の木曜日 ④同組合☎32-4743

鎌倉福祉まつり

●9/7(日)…福祉センター 10:00～14:00 ④市社会福祉協議会☎23-1075

湘南フェスタ

フラダンスの観覧。●9/13(土)…鎌倉海浜公園稲村カ崎地区 10:00～18:00 ※雨天時は9/14に順延 ④同実行委員会・松木☎090-6535-5388

ゆめ観音アジアフェスティバル

民族舞踊など。入場料500円(小学生以下無料)を義援金とする。●9/13(土)…大船観音寺 13:00～20:00 ④ゆめ観音実行委員会☎43-1561

鎌倉祇園祭

チャリティーコンサート。先着200人。●9/15(月・祝)…鎌倉生涯学習センター 19:30～21:00 ④同祭実行委員会☎070-5580-4762

NPO活動相談

【NPO・ボランティア活動全般】●9/1(月)…NPOセンター鎌倉 10:00～15:00 【HP構築・維持管理】要予約。●9/1(月)…NPOセンター大船 13:00～16:00 ④NPOセンター鎌倉☎60-4555

NPO支援かまくらファンド

社会的貢献度が高い市民活動を行っている団体などに資金を助成。詳細はNPOセンター鎌倉にある申込用紙参照。公開審査会を11/3(月・祝)に開催。④9/8～30にNPOセンター鎌倉(☎60-4555)へ

障害者雇用開発ネットワークカービー

就労相談コーナー

●9/1(月)～26(金)の平日…キャロットサポートセンター相談室 10:00～17:00 ④カービー☎23-2374

年金個別相談会

各先着3人。●9/6～27の土曜日…NPOセンター鎌倉 9:00～12:00 ④9/1以降にファクスで催し名、住所、氏名、年齢、電話番号をいきいきライフかながわ年金相談室・石川(FAX)☎47-5869へ

司法書士、行政書士、税理士による

法務と税金の市民相談会

各先着12組。●9/10(水)…鎌倉生涯学習センター 18:00～21:00 ●9/11(木)…大船学習センター 9:00～12:00 ④行政書士つねき事務所☎39-5274

かまくら認知症ネットワークの催し

【①若年性認知症支援研修会】対象は市内在住・在勤の人。先着80人。参加料1000円。●9/12(金)…福祉センター 18:30～20:30

【②若年性認知症本人家族・鎌倉のつどい】情報交換など。対象は市内および近隣市町在住・在勤の人。先着10人。参加料ほか300円。●9/20(土)…デイサービスわが家(腰越) 11:00～15:00 ④①は9/1以降、②は9/10以降に同ネットワーク(☎47-6685)へ

津波が来たら高いところへ逃げる

プロジェクト

東北物産展ほか。●9/6(土)…鎌倉生涯学習センター 10:00～18:00 ④東北ココロむすぶプロジェクト in 鎌倉実行委員会・渡邊☎23-3828

復興応援シンポジウム

「気仙沼の自然再生に向けて」

講師は宮崎緑さん(千葉商科大学教授)ほか。先着200人。要拝観料。●9/7(日)…建長寺 13:30～16:00 ④海の里創造基金☎03-3507-5806

講演会「要支援者の避難Ⅱ」

先着280人。●9/11(木)…鎌倉生涯学習センター 14:00～16:00 ④教養センター☎32-1221

健康長寿講演＆童謡を歌う会

先着400人。参加料500円。●9/17(水)…藤沢市民会館 14:00～16:00 ④湘南童謡楽会・宮崎☎31-3054

講演会「鎌倉中世びとの食の再現」

各先着40人。資料代ほか6000円。●9/20(土)…鎌倉宮(二階堂) 12:00と17:00の2回 ④ICP鎌倉地域振興協会☎090-6025-5107

講演会「住んでみたシルクロードの国々」講師は日野耕治さん(元外務省ロシア語専

門官)。先着50人。参加料500円。●9/27(土)…鎌倉生涯学習センター 10:00～11:30 ④自然環境と人間生活を考える会・渡邊☎090-4710-3790

FPセミナー

「これで安心!! 高齢者の安心3原則」

テーマは「介護に備えて」ほか。対象は市内の人。先着10人。参加料2000円。●9/12～26の金曜日で3回…鎌倉FP事務所 13:30～15:00 ④同事務所☎55-4008

競演! 古民家クラシックライブ

ギター、フルート、古武道演武の競演。先着100人。入場料2500円。●10/18(土)…龍寶寺(植木) 13:30～15:00 ④9/1以降に往復はがきで催し名、住所、氏名、年齢、電話番号を玉縄城址まちづくり会議・荒井幸子(〒247-0073 植木425-16、☎45-7411)へ

セピア色の映画会

「文京ゆかりの文人たち」ほか

先着40人。●9/7(日)…中央図書館 13:30～15:00 ④9/1以降に三宅(☎44-2681)へ

かまくら銀幕上映会

「アメイジング・グレイス」

各先着600人。入場料1400円(シニア1000円、前売りあり)。●9/8(月)…鎌倉芸術館 11:00と14:00の2回 ④ドリーム・アーツ☎03-5969-8081

3.11を忘れない「ALL 鎌倉映画祭2014」～私たちの知らない東日本大震災

映画で考える自助・共助

「生き抜く 南三陸町 人々の一年」の上映と講演。先着280人。入場料1000円(学生500円)。●9/11(木)…鎌倉生涯学習センター 18:00～20:30 ④チケットは島森書店ほかで販売 ④鎌倉に震災銭湯をつくる会☎47-1368

鎌倉はなし会 桃月庵白酒独演会

ゲストは林家正楽さん(落語家)。先着600人。入場料3600円。●10/24(金)…鎌倉芸術館 19:00～20:30 ④鎌倉市芸術文化振興財団☎23-3755

阿部民謡・香慶会発表会

先着600人。●9/15(月・祝)…鎌倉芸術館 12:30～15:30 ④赤井☎45-0437

残したい鎌倉の風景写真を募集

鎌倉の景色などの写真を募集。優秀作品は12/16～22に鎌倉生涯学習センターで展示のほか図書券贈呈。対象は市内の小中学生～高校生。1人3点まで。詳しくはお問い合わせを。④Eメールで写真(タイトルも)、氏名、学校名・学年、その風景が好きな理由を10/31までに鎌倉風致保存会(Ifuhchi@fsinet.or.jp、☎23-6621)へ

長寿動物の表彰

10/19(日)に福祉センターで開催の「動物愛護のつどい2014」で湘南獣医師会が表彰する長寿動物を募集。対象は15歳以上の犬猫と、8歳以上のウサギとフェレット。④9/20までに同会会員動物病院へ



子どもキャンプ参加者募集

対象は全日程参加できる市内在住の小学4～6年生。定員60人。抽選。参加料3500円。10/19に事前説明会あり。●10/25(土)から1泊…県立愛川ふれあいの村 ④往復はがきで催し名、住所、氏名(ふりがな)、生年月日、性別、学校名・学年、電話番号を9/17(必着)までに青少年課(〒248-8686《住所の記載不要》、内線2464)へ

おもちゃとしょかん&おもちゃ病院

●9/4(木)…福祉センター 10:00～12:00 ●9/13(土)・22(月)…大船保育園 10:00～12:00、13:00～15:00 ④市社会福祉協議会☎23-1075

子ども向け里山体験～草木染め

対象は2歳児～小学生と保護者。先着10組。●9/7(日)…10:00に鎌倉中央公園農家風休憩舎集合、14:00解散 ④9/1以

降に山崎・谷戸の会(☎47-1164)へ

梶原あそび基地

会場は梶原子ども会館。【①0.1.2.3! かじこっこ】対象は乳幼児と保護者。●9/1・8・22の月曜日…10:30～12:00

【②あかちゃんと楽しむわらべうた】対象は市内在住の5カ月～2歳6カ月くらいの子供と保護者。先着10組。参加料1組300円。●9/19(金)…10:30～11:30

【③プレーリーダーと遊ぼう～火を使って竹細工】対象は幼児～中学生。●9/20(土)…10:00～15:00 ④①③は当日直接同館へ、②は9/1以降に同館(☎47-1433)へ

鎌倉のえがお～コンガイ15周年

会場はジャックと豆の木(由比ガ浜)。【ワークショップ】申し込み、参加料などはお問い合わせを。●ピラティス…9/2(火) ●ドクターのお話…9/3(水) ●アロマテラピー…9/4(木) ●フラダンス…9/5(金) ●写真教室・コンサート…9/6(土)

【展覧会】活動内容を展示。●8/30(土)～9/6(土)(9/1を除く)…11:00～17:00 ④鎌倉子育てガイド☎090-1604-3080

深沢キッズネット

「心と心が通うとき」をテーマに西野奈津子さん(子育てこころケア湘南代表)が講演。対象は子育て中の人(子ども同伴可)。●9/12(金)…深沢学習センター 10:00～12:00 ④主任児童委員・角田☎47-5075

つどいの広場講座

対象は①②は未就園児と保護者、③はA=歩ける1歳児と保護者、B=2歳以上の未就園児と保護者。【①大きな手小さな手～手形足形をとろう】押し紙を持参。●9/12(金)…植木子ども会館 10:30～11:30

【②乳幼児救急法】定員20組。抽選。●9/24(水)…腰越支所 10:00～12:00

【③ママと一緒に3B体操】各先着15組。●9/30(火)…玉縄青少年会館 A=10:00～10:40、B=11:00～11:40

④①ママと赤ちゃんのたまりば☎47-4011(植木子ども会館内、月・金曜日の10:00～14:00)へ ④②往復はがきで催し名、住所、氏名、電話番号、子どもの名前(ふりがな)・年齢を9/9(必着)までに白井智子(〒248-0032 津483-15、☎31-6416)へ、③9/2以降に電話か直接ママと赤ちゃんのたまりば☎47-1293(玉縄子ども会館内、火～木曜日の10:00～14:00)へ

親と子のたまり場ドロップイン

生け花のワークショップもあり。対象は市内在住の未就学児と保護者。先着15組。花材代1組400円。●9/12(金)…福祉センター 10:30～14:00(ワークショップは11:00～12:00) ④ブーケの会☎43-2918

親子で楽しく音楽ムーブメント!

対象は①=1・2歳児と保護者、②=3歳以上の未就学児と保護者。各先着15組。参加料1組800円(2人目以降の子ども1人400円)。●9/16(火)…第一小学校多目的室1 ①=14:30～15:10、②=15:30～16:10 ④9/1以降にEメールで催し名、住所、氏名、子どもの年齢、電話番号をクリエイティブ音楽ムーブメント研究会(Ifongaku_movem ent@yahoo.co.jp、☎090-4060-0415)へ

親子でリトミック

対象は①=2歳未満の子どもと保護者、②=2歳以上の子どもと保護者。各先着15組。参加料1組300円。●9/22(月)…福祉センター ①=10:00～10:45、②=11:00～11:50 ④かまくらキッズ・ママ☎60-4568

スリング教室

各先着7人。参加料500円。●9/24・10/22の水曜日…ティアラかまくら(小町) 13:30～15:30 ④9/24分は随時、10/22分は9/1以降に、Eメールで催し名、氏名、子どもの月齢、電話番号、スリングの有無をティアラかまくら(If0311@tiara-kama kura.or.jp、☎61-0311)へ

インフォメーション

市役所は☎23-3000 問…問い合わせ 申…申し込み
～定員表示のない催しは参加自由、料金表示のない催しは無料～



文化施設

鎌倉生涯学習センター(きらら鎌倉)

対象は市内の人。定員は①②は12人、③は50人。抽選。

【①ばそこん教室S-1～SNSを始める「イロハ」】 初心者向き。教材費200円。●10/8(水)…10:00～12:00

【②ばそこん教室S-2～Facebook、twitterって何?】 初心者向き。教材費200円。●10/8(水)…13:30～15:30

【③鎌倉アカデミア～その足跡と卒業生の証言】 講師は加藤茂雄さん(俳優)ほか。●10/11(土)…14:00～16:00

往復はがきで催し名、住所、氏名、年齢、電話番号を①②は9/18(必着)、③は9/25(同)までに同センター(〒248-0006小町1-10-5、☎25-2030)へ

腰越学習センター(きらら腰越)

対象は市内の人。抽選。

【①講座「クール・ジャパン」って何だ!】 日本の食文化やアニメについて学ぶ。定員30人。●9/23(火・祝)、10/4・11・25の土曜日で4回…14:00～16:00

【②鎌倉薬膳料理教室】 定員20人。教材費2000円。●10/8・22の水曜日で2回…10:30～13:00

往復はがき(1枚につき1人)で催し名、住所、氏名、年代、電話番号を①は9/14(必着)、②は9/24(同)までに同センター(〒248-0033腰越864、☎33-0712)へ

鎌倉青少年会館

【七宝焼教室～敬老の日のプレゼントを作ろう】 対象は午前の部＝市内在住の小学4年～中学生、午後の部＝市内在住の小学1～3年生と保護者。各先着6組。材料費800円。●9/13(土)…午前の部＝10:00～12:30、午後の部＝14:00～16:30

【きりんさんのこどもクッキングC】 チャーハンを作る。対象は市内在住の小・中学生。先着16人。材料費400円。●9/21(日)…10:00～12:00

9/3以降に電話か直接同館(☎23-7530)へ

玉縄青少年会館

【こどものおりがみ 後期】 対象は市内の小学1・2年生。先着15人。教材費100円。●9/20～12/20の第3土曜日で4回…10:00～11:30

【エンジョイ ヒップホップI】 対象は市内の小学生。先着20人。●10/5～26の日曜日で4回…14:00～15:00

9/3以降に電話か直接(9/3は電話のみ)、同館(☎44-0480)へ



講座・教室 展示

地域サポーター養成講座

高齢者の健康づくりなどを支援する人を養成。対象は市内在住の人。先着20人。詳細はお問い合わせを。●9/19(金)～12/22(月)で12回…市役所講堂(第3分庁舎)ほか

9/2以降に市民健康課(☎61-3976)へ

NPOセンター鎌倉 パソコン教室

対象は市民活動に関心がある人。各先着15人。パソコンを持参(貸し出しあり)。受講料ほか7000円。会場はNPOセンター鎌倉。●9/4～11/13の木曜日で9回(9/18、10/16を除く)…ゆっくりパソコン入門＝9:30～11:00、やさしいワード/エクセル＝11:10～12:40、ワード/エクセル活用講座(中級)＝13:30～15:00、デジカメ役に立つ活用講座＝15:10～16:30 申同センター☎60-4555

鎌倉シチズンネットの催し

会場は鎌倉ITサロン深沢教室。【①シニアと主婦のパソコン入門】 先着

12人。受講料1万5000円。●9/19～11/7の金曜日で8回…13:00～15:00

【②忙しい方のためのパソコン入門講座】 先着10人。受講料1万2000円(テキスト代別途)。●9/20～10/11の土曜日で4回…9:30～12:30

【③Excel道場+Word質疑】 対象は市内の人。先着6人。受講料6000円(テキスト代別途)。●9/20・27の土曜日で2回…13:30～16:30

9/1以降に鎌倉シチズンネット(①③＝☎40-1578、②＝☎95-3003)へ

ICP鎌倉地域振興協会の催し

会場はICP鎌倉事務所(小町)。【デジカメ写真の整理と活用講座】 先着5人。受講料8000円(テキスト代別途)。

●10/2～23の木曜日で4回…10:00～12:00

【iPad基礎講座】 各先着5人。受講料2000円(テキスト代別途)。時間は14:00～16:00。●10/8・15の水曜日で2回 ●10/22・29の水曜日で2回

9/1以降に同協会(☎66-3975)へ

「歴史まちづくり法」学び塾

先進地の事例を学ぶ。先着30人。参加料ほか500円。●9/6(土)…NPOセンター鎌倉 14:00～16:00 申ファクスで催し名、住所、氏名、電話番号、Eメールアドレスを古都フォーラム鎌倉(☎44-1423)へ

地域包括支援センターの催し

【①いつか私もなるかもしれない認知症知っておきたいこと、やっておきたいこと～Part2】 対象は本人または家族が市内在住の人。先着30人。●9/22(月)…玉縄学習センター 10:30～12:00

【②鎌倉市介護予防教室「シニア向け簡単ヨガ」】 対象は市内在住の65歳以上の人。先着30人。●9/22(月)…大船体育館 14:00～15:30

9/1以降に①は地域包括支援センターささりんどう鎌倉(☎42-3702)、②は同センターきしろ(☎42-7503)へ

「鎌倉・賢治の会」連続講座

先着30人。参加料1500円(大学生以下500円)。●9/13(土)…NPOセンター鎌倉 14:30～16:30 申同会・山下☎32-1325

鎌倉論語素読会

先着20人。参加料1回500円。●9/14～12/28の第2・4日曜日で8回…鎌倉論語会館 10:00～12:00 申栗屋☎44-0539

【自然治癒力と自己治癒力を高める講座】 先着16人。資料代500円。●9/20～10/4の土曜日で3回…NPOセンター鎌倉 10:00～12:00

9/1以降にはがきで催し名、住所、氏名、年齢、電話番号を臨床共育心理実践研究所・渡辺八郎(〒248-0024稲村ガ崎3-12-1、☎23-3828)へ

アロマセラピー講習

先着20人。受講料ほか3万3100円。●9/27～11/1の土曜日で5回(10/11を除く)…早見芸術学園(小町) 10:00～12:00

9/1以降に鎌倉早見美容芸術専門学校(☎22-3340)へ

鎌倉女子大学公開講座

「吉屋信子の世界～吉屋信子記念館 開館40周年を記念して」先着200人。●10/8～22の水曜日で3回…鎌倉女子大学(大船) 14:00～15:30

※10/29には吉屋信子記念館の見学も可、時間は13:00～16:00 申往復はがき(1人につき1枚)で催し名、住所、氏名(フリガナ)、年齢、性別、電話番号を9/8～19(必着)に同大学生涯学習センター(〒247-8512大船6-1-3、☎44-2287)へ

塩塚先生のオペラ教室

先着30人。受講料ほか2万円。●9/8～来年2/16の月曜日で15回…大船学習センターほか 14:00～16:00

9/1以降に往復はがきで催し名、住所、氏名、年齢、電話番号を藤井稔(〒247-0053今泉台6-10-10、☎45-8181)へ

鎌倉リサイクル推進会議の催し

会場は笛田リサイクルセンター(※は玉縄学習センター)。●端布でつるし飾り～秋・めざし…9/17(水) 10:00～15:00

定員20人 費用500円 ●裂き織り～初級編…9/19(金) 10:00～15:00 定員10人 費用700円 ●裂き織り～中級編…9/19(金) 10:00～15:00 定員12人 費用800・900円 ●布ぞうりづくり…9/24(水) 10:00～15:00 定員20人 費用700円 ●手持ち布や和布でワイドパンツ…9/25、10/9の木曜日で2回 10:00～15:00

定員20人 ●初心者のためのつるし飾り…9/29(月) 10:00～12:00 定員20人 費用300円 ●包丁研ぎ…9/29(月) 13:30～15:30 定員20人 ●※食材を使い切る知恵～旬の野菜と豆腐を美味しく…9/30(火) 13:30～15:30 定員15人 教材費200円 申同会議☎32-9094

リサイクルマーケット出店者募集

50店募集。抽選。運営協力費1000円。雨天決行。●9/28(日)…笛田リサイクルセンター 10:30～13:30 申往復はがき(1家族につき1枚)で催し名、住所、氏名、電話番号を9/10(必着)までに鎌倉リサイクル推進会議(〒248-0027笛田1-11-34、☎32-9094)へ

ミニブリッジ体験教室

各先着20人。トランプのプレゼントあり。●9/18・25の木曜日…大船ブリッジセンター 10:00～12:00 申9/1以降に同センター(☎48-2286)へ

【薬剤師によるかまくら運動療法野外教室】 対象は市内の人。先着30人。●9/28(日)…源氏山公園 9:45に北鎌倉駅集合、12:30に鎌倉駅で解散 申9/13までに市内の薬局に直接または鎌倉市薬剤師会(☎44-0182)へ

鎌倉書道協会展

●9/3(水)～7(日)…鎌倉生涯学習センター 10:00～17:00 申同協会☎23-2100

絵香会 絵画展

●9/5(金)～15(月・祝)…鎌倉芸術館 10:00～18:00(9/5は12:00から、9/15は16:00まで) 申同会・浅井☎44-4956

絵画展「増田健一と仲間たち」

●9/9(火)～15(月・祝)…鎌倉生涯学習センター 10:00～17:00 申増田健一展実行委員会☎46-0317

湘南vividアート展

絵画展。出品希望者は9/23までにお問い合わせを。●10/4(土)～13(月・祝)…藤沢宿蔵まえギャラリー 11:00～18:00(10/13は17:00まで) 申vividアートウェブ☎0466-25-9909

鎌倉彫制作展 審査員募集

11/19～24に鎌倉彫工芸館(由比ガ浜)で行われる同展の一般審査員を募集。審査員を務めた人には鎌倉彫作品を進呈。審査は11/18(火)13:00から同館で。当選者にはのみ連絡。出品作品も募集(詳しくはお問い合わせを)。申郵送かファクスで「審査をしてみたい理由」または「鎌倉彫について一言」、住所、氏名、年齢、電話番号を9/30(消印有効)までに伝統鎌倉彫事業協同組合(〒248-0014由比ガ浜3-4-7、☎23-9816、☎23-0154)へ

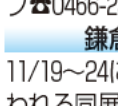

スポーツ アウトドア

市民健康課の催し

対象は市内在住で要介護認定を受けていない初参加の65歳以上の人。会場は徳洲会スポーツセンターかまくら(梶原)。

【いきいき貯筋健康塾】 先着10人。●9/29～12/15の月曜日で10回(10/27、11/24を除く)…13:00～15:00

【いきいき健康体操塾】 先着20人。●10/1～12/10の水曜日で10回(10/29を除く)…9:30～11:30

9/2以降に同課(☎61-3976)へ

鎌倉ジョギング&ウォーキング

1・3・5kmのコース。各先着25人。●9/21(日)…9:00に笛田公園事務所前受け付け、11:00解散 申鎌倉市レクリエーション協会☎46-3817

笛田カップテニス大会

女子ダブルスの試合。先着16組。参加料1組3000円。●9/29(月)…9:00に笛田公園に集合 申9/2以降に同公園管理事務所(☎32-0559)へ

鎌倉市民テニス大会

ダブルスの試合。対象は市内の人。参加料1組4000円(18歳以下は1組2000円)。申し込みは9/20まで。詳しくはお問い合わせを。●10/11(土)～11/2(日)…笛田公園ほか

申鎌倉ローンテニス倶楽部☎31-6337

社交ダンス講習

先着15人。参加料1回500円。●9/3～24の水曜日で3回(9/17を除く)…深沢学習センター 13:00～14:00 申9/1以降にピーターバン・大石(☎32-0624)へ

【ヒップホップの講習とパレードの参加】 先着15人。参加料1回800円(5回分前納)。●9/4～10/23の木曜日で8回…第一小学校多目的室1 18:00～19:15 申9/1以降に鎌倉ストリートファンキーズ(☎090-2553-8176)へ

初級社交ダンス講習会

先着8人。参加料1回1000円。●9/6～27の土曜日で4回…13:00～14:00 白石ダンススタジオ西鎌倉 申神奈川県45ダンス連合・林☎090-6707-9335

【ラテンリズムでダンスうんどう体験講習会】 各先着10人。参加料各1000円。●9/16(火)…鎌倉体育館 15:00～16:00 ●9/22(月)…湘南ダンス学院(そうてつローゼン鎌倉深沢店3階) 13:00～14:00 申9/1以降に寺坂(☎090-7734-7054)へ

鎌倉風致保存会の催し

【①みどりのボランティア】 史跡や緑地の手入れ。時間は9:30～12:00。●9/5(金)…浄光明寺 ●9/6(土)…十二所果樹園

【②家族で栗拾い】 収穫した栗は時価で購入可。対象は小学生以下の子どもと家族。定員20組。抽選。小雨決行。●9/13(土)…十二所果樹園 10:00～12:00 申①は電話で、②は往復はがきで催し名、住所、参加者全員の氏名・年齢、電話番号を9/6(消印有効)までに、同会(〒248-0011扇ガ谷4-29-1、☎23-6621＝日・月曜日を除く)へ

里山一日体験

集合は鎌倉中央公園農家風休憩舎(※はししいし前)。時間は9:30～12:00(※は18:30～20:30)。●草木染め…9/5(金) ●※秋の虫の音を聞く…9/6(土) ●たまねぎ・にんじんの種蒔(ま)き、アズマネザサの刈り取り…9/7(日) ●秋の野草を見る…9/24(水) 申山崎・谷戸の会☎47-1164(木曜日を除く)

【若宮大路みどりのボランティア】 花を植える。●9/11(木)…若宮大路(二の鳥居～下馬) 9:30～10:30 申かまくら緑の会・高柳☎23-2530

ミニ園芸教室

集合は鎌倉中央公園管理事務所。時間は10:30～12:00。●果樹の植え方と手入れ…9/14(日) ●多肉植物の育て方・ふやし方…9/15(月・祝) ●果樹のお礼肥のはなし…9/20(土) ●ミニ盆栽、ヒノキ・ビャクシン類の挿し木法…9/21(日) ●はじめての鉢植えボタンの育て方(植え替え)…9/28(日) ●家庭果樹の土づくり…9/29(月) 申市公園協会☎45-2750

「楽しかった」の声、多数!

「エンジョイ子育て応援講座」

●参加費無料 ●先着順 ●時間は10:00~12:00 ●①~③は託児あり(申し込み時に要相談)

	日にち	対象(人数)	会場
怒鳴らない子育てがしたい! / コモンセンス・ペアレンティング(CSP)講座			
①	9/13・27、10/11・25、11/8・22、12/13の土曜日で7回	市内在住の3歳~小学生の保護者(8人)	福祉センター
②	10/7・21、11/4・11・25、12/2・9の火曜日で7回		
みんなの悩み、自由に話そう! / ノーバディーズ・パーフェクト(NP)講座			
③	10/6(月)・14(火)・22(水)・27(月)、11/7(金)・10(月)・17(月)・25(火)で8回	市内在住の未就学児の保護者(15人)	福祉センター
初めての赤ちゃんのママへ! / ベビー・プログラム(BP)講座			
④	10/16~11/6の木曜日で4回(資料代864円)	生後2~5カ月の乳児と保護者(20組程度)	大船保育園

申し込み ①~③は9/1以降、④は9/16以降に、こども相談課(☎61-3751)へ。

みんなで海・まちをきれいにしよう

クリーンアップかまくら2014

市内の海・まちの一斉清掃活動を実施します。参加する人は各会場へ。軍手・トンゴなどの清掃用具、タオル、飲み物は各自でお持ちください。ごみ袋は受付で配布します。雨天中止。 **環境保全課☎61-3453**

海の部 ●9/23(火・祝) …9:30受け付け開始 ●集合場所…材木座、由比ヶ浜、坂ノ下、稲村ヶ崎、七里ヶ浜、鎌倉高校前、恵風園前、浜上、腰越の9カ所の海岸

まちの部 ●9/28(日) …10:00~11:00 ●集合場所…鎌倉生涯学習センター前、鎌倉体育館前、円覚寺前、大船駅東口前広場、大船駅西口駅前新乗降口下の5カ所

主催：クリーンかまくら連絡会、鎌倉の海を守る会(海の部) / 共催：鎌倉市



9月~12月にかけて、「第58回鎌倉市民文化祭」が開催されます。美術・写真・書の公募作品や、鎌倉彫・華道・盆栽・花などの作品を展示するほか、音楽や演劇などの舞台行事を行います(日程は本紙に順次掲載)。入場無料。

オープニングイベント

9/20(土)

●ファンファーレ 13:00~13:15
鎌倉交響楽団によるエントランス演奏

●ホールイベント 13:30~15:20 先着280人
鎌倉生涯学習センター

◎講演「作り手が語る鎌倉彫」(鎌倉彫刀彩会、藤孔会、龍山の会)
◎鎌倉民謡民舞協会公演(津軽じょんがら曲弾、新タント節、津軽あいや節、さんさ時雨、秋田大黒舞 ほか)

9月の催し

	日時	会場	問い合わせ
■ 舞台行事……開演13:30			
リコーダー・アンサンブルの集い	9/21(日)	鎌倉生涯学習センター	鎌倉リコーダー・コンソート(加藤) ☎23-2818
■ 市展……10:00~17:00			
鎌倉彫展	9/18(木)~22(月)	鎌倉生涯学習センター	鎌倉彫協議会(奴田) ☎22-5550
美術・写真合同展*	9/26(金)~10/1(水)	鎌倉芸術館	文化人権推進課 ☎61-3872

*協力：鎌倉美術連盟・鎌倉写真連盟

川喜多映画記念館

企画展

9/28(日)まで 「淀川長治 映画の部屋」

9月の上映

◎料金=1,000円、◆は800円、★は500円(入館料含む)
※小・中学生は半額
※チケットは同館窓口、島森書店、たらば書房で販売。完売した場合、当日券はありません

作品	9月	午前	午後
ガス燈	2(火)	●	●
アパートの鍵貸します	3(水)・4(木)	●	●
淀川長治物語・神戸篇 サイナラ ◆	6(土)・7(日)	●	●
西鶴一代女 ★	12(金)	●	●
雨月物語 ★	13(土)	●	●
山椒大夫 ★	14(日)	●	●
近松物語 ★	15(月・祝)	●	●
黄昏	17(水)・18(木)	●	●
冒険者たち	19(金)	●	●
	20(土)	●	●
	21(日)	●	●
ロミオとジュリエット	23(火・祝)	●	●
	24(水)・25(木)	●	●
ローマの休日	26(金)	●	●
※27日は音声ガイド付き	27(土)・28(日)	●	●

トークイベント

◎料金=1,000円(入館料含む) ※小・中学生は半額

9/19(金) 14:00~ 「サイナラ、サイナラ、こんにちは。」
◎大林宣彦さん(映画作家)

開館…9:00~17:00(入館は16:30まで)
入館料…200円(小・中学生100円)
休館日…月曜日(9/15は開館)、9/16(火)

☎23-2500

源頼朝によって創建された鶴岡八幡宮には、頼朝奉納と伝えられる国宝の古神宝類や硯箱が遺されています。

これらは、金をぜいたくに使った沃懸地や螺鈿細工などで作られた、豪華な品々です。

今回の企画展では、こうした作品のほか、江戸~明治期にかけて刷られた、鶴岡八幡宮とその周辺の絵図類を展示します。

主な展示品…籠菊螺鈿時絵硯箱(国宝)、古神宝類太刀・やなぎい(国宝)、弁才天坐像(重文)、銅造薬師如来坐像(重文・寿福寺蔵)など

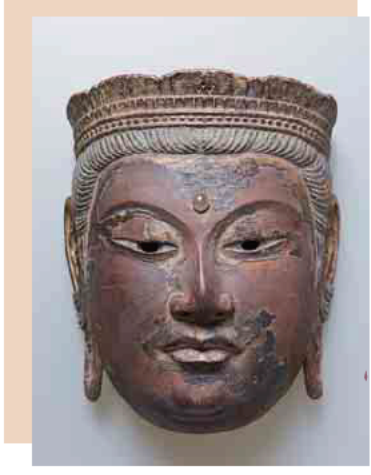

「善薩面(重文)鶴岡八幡宮蔵」

とき…9月12日(金)~10月13日(月・祝) 午前9時~午後4時30分(入館は4時まで)

列品解説…土曜日の午後2時から

休館日…月曜日(9月15日)と10月13日は開館

観覧料…一般500円、小・中学生200円、市内の小・中学生と65歳以上の人は無料

鎌倉国宝館

企画展「国宝 鶴岡八幡宮古神宝」

☎22局0753

大正期、官展会場の日本画部では大作が相次いで出品されてきました。

鏑木清方も大作に挑んだものの、やがて大ききで芸術の真価が決まるのではないと感じ、主題の伝え方に工夫を凝らしました。そして、手もとで筆遣いまでも味わえる「卓上芸術」を提唱します。

多くの人が楽しめるよう普及版を作り、晩年まで制作を続けました。

本展では、これらとともに秋の情趣あふれる作品をご紹介します。

主な展示作品…「孤児院」、「秋草」、「狐狗狸」、「夏の思い出」ほか

とき…8月30日(土)~10月21日(火) 午前9時~午後5時(入館



「注文帳畫譜」(第4図) 新小説社/昭和10(1935)年

は4時30分まで)

展示解説…第2・第4土曜日の午後1時30分から

休館日…月曜日(9月15日)、22日、10月13日は開館

観覧料…一般200円、小・中学生100円、市内の小・中学生と65歳以上の人は無料

鏑木清方記念美術館

企画展「手もとで味わう 清方の芸術―卓上芸術と秋の風情―」

☎23局6405