



かまくら

主な記事

- 優良農業者・漁業者・農産物品評会特別賞受賞者……2
- 市・県民税の申告……3
- 文化財防火デー……8



建長寺での消防訓練

頑張る！子どもたち

市には、スポーツ・文化・芸術に一生懸命取り組む子どもたちが大勢います。それぞれの得意分野で優秀な成績を収めた皆さんに、今の気持ちや目標を聞きました。

秘書広報課 ☎61局3867



ヒップホップダンス
山吉菜央さん(中2)

日本大会で準優勝だったのは悔しかったけれど、日本代表として世界大会出場が決まって、すごくうれしかったです。もっと練習して金メダルを取りたいです。

一生懸命書いた字が表彰されたのでとてもうれしかったです。今後も書道を続けていく原動力になりました。書道の魅力を伝えられるような字を書いていきたいです。



書道
土井下奈穂さん(中3)

セーリング



池田紅葉さん(高3)

表彰台に立ったとき、いつも海上で風の声を聴き、鎌倉の季節の変化を楽しんできたことが思い浮かびました。これからも湘南の海でヨットを続けたいと思いました。

今は、日々のレッスンに全力で頑張り、表現力を身に付けて、素晴らしい踊りができるようにすることが目標です。



ヒップホップダンス
長南明花さん(中1)



サッカー
中澤唯さん(高3)

まずは一試合でも多く試合に出る。その上で、女子サッカーリーグの最高峰・なでしこリーグでプレーすることが目標です。

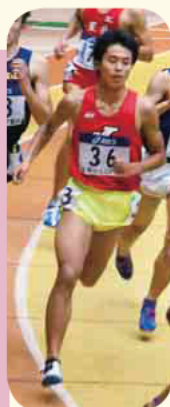

1500m競技
谷原知己さん(高3)

全国区の大会で入賞できました。室内という慣れない環境に、走りに対応できたことが良い結果につながったと思います。さらに努力し、将来は日本を背負って戦える人間になりたいです。

作文 佐藤菜花さん(中1)



鎌倉は間伐をしないため、地盤が緩んだり生態系が壊れたりしているそうです。本当の意味での自然保護とは何か、もっと勉強していきたいと思っています。

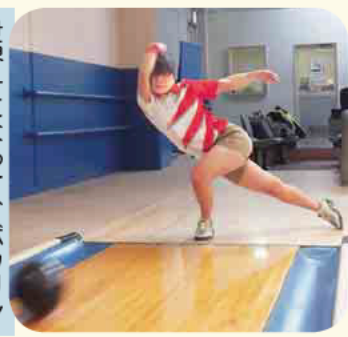

ボウリング
藤原聖佳さん(高2)

世界一になって、ボウリング界の歴史に名前が残るくらいすごい選手になりたいです。今年の国体は、ダブルス・シングルで絶対優勝したいです。

作文 熊木ひと美さん(中2)



日本では「表現の自由」が認められているので、幸いです。世の中に自分の意見を幅広く発信し、これからの日本をどんどん良くしていきたいです。



セーリング
池田理さん(高1)

将来は海外で活躍できるようにトレーニングを続けていきたいと思っています。目標は姉と一緒に東京オリンピックに出場することです。



ヒップホップダンス
洞下実亜さん(中2)

一番の目標は世界大会で金メダルを取る事です。将来はたくさんの人を楽しませ、感動させられるようなダンサーになりたいです。

「年頭にあたって」

鎌倉市長 松尾 崇



市民の皆様におかれましては、健やかに新年をお迎えのこととお慶び申し上げます。

昨年は2度の大雪に見舞われたり、大型の強い台風が2週続けて接近したりしました。特に、台風18号が襲来した際には、本市では初めて避難勧告を発令する事態となりました。

本市の基本計画では、市民の生命を守り安全を確保することを全てに優先する重点事業としており、日頃の備えも含め、市民の皆様の市民力・地域力が発揮できる安全・安心なまちづくりを進めてまいります。

今年、子ども・子育て支援新制度がスタートする年です。子どもたちの健やかな育ちのため、保護者・地域の方・子育て支援に関わる方・行政が一体となり、子どもたちが心豊かに成長できるように引き続き子どもたちの支援に積極的に取り組んでまいります。

また、今年4月から家庭系ごみの有料化が始まります。ごみができる限り減らし、環境負荷が少ない循環型社会を構築するために必要な施策ですので、皆様のご理解とご協力をお願い申し上げます。

さらには、鎌倉が持つ素晴らしい自然環境や歴史的遺産と共生するまちづくりを進め、世界に誇れる持続可能なまち・鎌倉を次世代に引き継げるよう全力で取り組んでまいります。

本年が、皆様にとって幸多き年でありませう。また、子どもたちが夢の実現に向けて大いに前進し、実を結ぶよう、心よりお祈り申し上げます。

優良農業者・漁業者 農産物品評会特別賞受賞者

産業振興課
内線2481

昨年11月23日、平成26年度の優良農業者・漁業者と農産物品評会特別賞受賞者が表彰されました(敬称略)。

- 【優良農業者】
 - 農業の生産性向上に寄与。内海八重(手広)
 - 盛田鈴江(関谷)
- 【優良漁業者】
 - 漁業の後継者育成に寄与。飯野誠一(材木座)

(写真上の中央から左へ。写真下は左から)

【農産物品評会特別賞】

受賞品(写真)と受賞者(下表)



農産物品評会特別賞	受賞品	受賞者(住所)
神奈川県知事賞	ブロッコリー	髙村 一(津)
鎌倉市長賞	みそ	田中マサ子(植木)
さがみ農業協同組合組合長賞	ハウレンソウ	安齊勤一郎(佐助)
鎌倉市議会議長賞	シクラメン	大平篤治(手広)
鎌倉市農業委員会会長賞	カリフラワー	髙村 清(津)
さがみ農業協同組合鎌倉地区運営委員会委員長賞	ダイコン	安齊純子(佐助)
神奈川県農業会議会長賞	ニンジン	盛田幸枝(関谷)
湘南地区農業委員会連合会会長賞	パレイショ	島村佳代(津)
鎌倉市農産物ブランド化特別賞	ゴボウ	細谷義男(関谷)

新成人の皆さん 国民年金に加入を

保険年金課
☎61局3963

国内に住む20歳以上60歳未満の人は、厚生年金や共済組合に加入している人を除き、学生でも国民年金の加入の届け出が必要です。

国民年金とは?

国民年金は、皆さんが納める保険料と国の負担によって国が運営しています。加入者

受けられる年金

国民年金に加入し、保険料を納付することで、65歳になったとき「老齢基礎年金」が

が高齢になったときや事故などで働けなくなったとき、亡くなったときなどに、本人や遺族に生活の不安がないようにする社会保険制度です。

岡本二丁目マンション計画 跡地について

岡本二丁目
用地活用担当
内線2777

大船駅西口駅前の岡本二丁目マンション計画跡地は、平成17年12月に神奈川県開発審査会において開発行為の許可処分が取り消されたことで、開発工事が中断した状態になっています。

その後、課題解決のため、市は土地所有者などと協議を行ってまいりましたが、このたび、土地所有者から寄付の申し出があり、昨年10月にこの土地(岡本二丁目78番1ほか2筆・1984.65平方メートル(公簿)以下)の寄付を受けました。市では、この土地で、健康・福祉・子育て・青少年などに関する複合的な施設建設を含めた用地活用を検討しています。その具体化に向け、現在、用地活用の基本方針案のとりまとめを行っています。この基本方針案は、1月26日から市ホームページのほか、行政資料コーナー(本庁舎3階)

と図書館でご覧いただけます。意見募集

基本方針案について、市民の皆さんのご意見を募集します。意見書(書式自由)に、住所・氏名・電話番号を明記して、1月26日～2月24日(消印有効)に郵送かファクス・Eメールで「岡本二丁目用地活用担当」(FAX23局8700、okamoto2@city.kamakura.kanagawa.jp)へ。なお、この意見募集は、鎌倉市意見公募手続条例に基づくものではありません。また、ご意見に対する個別の回答はいたしませんのでご了承ください。

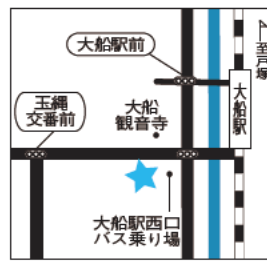

26年度の保険料は

月額1万5250円です。納付には口座振替が便利です。

保険料の免除など

所得状況により、猶予や免除が受けられる制度があります。



す(若年者納付猶予制度) 20歳未満の人、学生納付特例制度、免除制度。手続きや相談は、年金手帳と印鑑(学生の場合は学生証も)を持って保険年金課(本庁舎1階へお越しください)。猶予や免除の申請理由が、失業などの場合は、雇用保険受給資格者証・雇用保険被保険者離職票などの写しも必要です。

市民税・県民税 第4期の納期限は2月2日(月)です

納税課 ☎61-3911

1月の市民相談

市役所は ☎23-3000
12/27～1/4はお休みです

*予約が必要な相談もあります
★○◇印にご注意ください

市民と市長の談話室		人権・女性		福祉	
ふれあいとーく	22日…市役所 14:40～16:25 5日～15日に予約を。先着5組。1組20分 秘書広報課 ☎内線2505	人権相談	面談○ 6・20日…市役所 電話○ 15日…大船支所(面談のみ) } 13:00～16:00 文化人権推進課 ☎61-3870	福祉市民相談★	6日…市役所 10:00～16:00 市民相談課 ☎61-3864
子ども・家庭	子どもと家庭の相談室(虐待の通告も)	女性相談	面談○ 月～金…市役所 10:00～13:00 電話○ 14:00～16:30 文化人権推進課 ☎23-9311(相談専用)	高齢者相談	20日…玉縄支所 } 13:00～16:30 20日…深沢支所 21・28日…大船支所 21日…腰越支所 高齢者いきいき課 ☎61-3950
ひとり親家庭の相談	月～金…8:30～17:00 } 市役所 10日…9:00～17:00 子ども相談課 ☎61-3897	女性のための法律相談★	15日…市役所 9:30～16:30 市民相談課 ☎61-3864	成年後見専門相談○	28日…10:00～15:00 成年後見センター ☎38-8003
教育相談	月～金…9:00～17:00 } 市役所 教育センター ☎24-3495・3386	行政・法律	★要予約(1週間前から受付。7日・9日は2週間前から受付)	障害福祉相談	月～土…9:00～18:00 ※土曜のみ要予約 ラファエル会地域支援室 ☎55-8878 ○月～金…9:00～17:00 地域活動支援センターキャロットサポートセンター ☎23-5235
土地・建物	○要予約(随時) ◇当日の先着順	行政相談	14日…玉縄支所 13:00～16:00	就職・労働	○要予約(随時)
建築等に係る紛争等の相談○	月・木・第3水…市役所 9:00～16:00 } 市民相談課 ☎61局3864	法律相談★	9・13・16・23・27・30日…市役所 9:00～16:00 20日…市役所 17:30～20:00 7日…深沢支所 } 10:00～16:00 14日…大船支所 21日…腰越支所 28日…玉縄支所	就職支援相談○	16日…13:00～16:00 } 大船支所
不動産相談◇	8日…市役所 14:00～16:00 } 市民相談課 ☎61局3864 ※先着6人。1人20分	税務相談★	14日…市役所 10:00～16:00	労働相談○	8日…13:30～16:00
窓枠耐震相談○	月2回程度…市役所 13:00～16:00 } 市民相談課 ☎61局3864 ※対象は昭和56年5月以前建築の木造住宅 建築指導課 ☎61-3586	登記相談★	20日…市役所 13:00～16:00	労働法律相談○	23日…13:30～16:00
		行政書士による相談★	28日…市役所 13:00～16:00	メンタルヘルスカウンセリング○	7日…13:00～16:00
		消費生活	消費生活相談	Eメール労働相談	http://www.city.kamakura.kanagawa.jp/kinrou/msodan.html

税務署からのお知らせ

確定申告期間

所得税および復興特別所得税(所得税等)・・・2月16日～3月16日
 贈与税・・・2月2日～3月16日
 個人消費税・・・1月5日～3月31日

鎌倉税務署で

鎌倉税務署では、次の申告書の受け付け・相談のほか、申告書の作成指導を行います。
 2月6日～3月16日の平日(2月22日と3月1日の日曜日は開場)・・・午前9時～午後5時(受け付けは午前8時30分から。混雑の場合、早めに締め切ることがあります)
 対象となる申告書・・・所得税等、贈与税、個人消費税
 ※4月下旬まで車での来場はできません
 ※2月5日までは、税務署に申告書作成会場はありません。開設期間前に来署される

鎌倉税務署
 ☎22局5591

税理士による無料相談会

2月3日(火)・・・鎌倉商工会議所
 時間・・・午前10時～午後4時(受け付けは3時30時まで)

【対象】

- ①公的年金等受給者で所得税確定申告書を提出する人(他に所得がある人を除く)
- ②年金受給者および給与所得者で医療費控除の還付申告書を提出する人

※収入金額が800万円以上ある人や相談内容が複雑な場合は相談受け付けができません

【必要書類など】

源泉徴収票、医療費の領収証、健康保険料の支払金額などが分かるもの、各種控除証明書、印鑑、筆記用具、電卓
 圏東京地方税理士会鎌倉支部事務局
 ☎25-5220

2月4日(水)・・・深沢学習センター

2月9日(月)・10日(火)・・・大船学習センター

時間・・・いずれも午前9時30分～正午と午後1時～4時(受け付けは3時30分まで)

※車での来場はご遠慮を

【対象】

小規模納税者の所得税等、個人消費税、年金受給者および給与所得者の所得税等の申告(※譲渡所得がある人、相談内容が複雑な人、所得金額が高額な人はご遠慮ください)
 圏鎌倉税務署☎22-5591

場合は、長時間お待ちいただくことがあります

市役所でも受け付けます

記載済みの確定申告書は市役所でも受け付けます。また、給与所得者の還付申告、年金受給者の確定申告などの簡単な相談も行います(事業、不動産、譲渡所得のある人、新たに住宅借入金等特別控除を受ける人は除きます)。
 確定申告書の受付期間・・・2月2日～3月16日の平日
 確定申告の相談期間・・・2月16日～3月16日の平日

臨時提出所を設置

鎌倉税務署に提出する確定申告書の受け付けのみ行います。相談・用紙の配布は行いません。
 3月2日～16日の平日(休業日を除く)・・・イトーヨーカドー大船店 1階エスカレーター

申告時に控除できる保険料

次の保険料は、税の申告時に社会保険料として控除できます。

- 国民健康保険料(保険年金課☎61局3954)
- 介護保険料(高齢者いきいき課☎61局3949)
- 後期高齢者医療保険料(保険年金課☎61局3961)

普通徴収された保険料は

タ横 午前10時～午後4時
 パソコンの利用を
 国税庁ホームページ
<http://www.nta.go.jp>
 の「確定申告書等作成コーナー」で、申告書などを作成できます。

作成したデータは、印刷して添付資料とともに郵送または持参して提出できます。

また、確定申告関係の用紙はホームページからダウンロードできますので、ご利用ください。

市・県民税の申告

本人および同一生計の親族の保険料が控除の対象。特別徴収(年金から天引き)された保険料は、徴収元の年金を受給している本人のみが控除を申告できます。平成26年中に納付した保険料の金額は、1月下旬に各課から発送する「保険料納付済額のお知らせ」をご覧ください。

市・県民税の申告

市民税課☎61局3921

次の場所で申告を受け付けます。
 ※源泉徴収票や控除証明書を
 お手元にそろえてから
 申告をお願いします
 ※収入がなかった人(遺族年金・障害年金のみの人も含む)は、1月5日から市民税課(本庁舎1階)で申告を受け付けます

場所	日にち	時間
腰越支所	2/2(月)	9:00～12:00 13:00～16:00
大船学習センター	2/3(火)・4(水)	
深沢学習センター	2/5(木)	
玉縄学習センター	2/6(金)	9:00～12:00 13:00～16:30
市役所講堂(第3分庁舎)	2/16(月)～3/16(月)の平日	

※駐車場に限りがあります。できるだけ公共交通機関のご利用を

保健コーナー

1月の市民健康課の乳幼児健康診査と各教室

対象	1月	受付時間	場所	持ち物など
こんにちは、あかちゃん教室	妊娠22～34週の人	13(火) 20(火) 24(土)	たまなわ交流センター	申し込み制 各先着30組 (1/6から受け付け)
4か月児健康診査	平成26年9月生まれ	受診期間は、満4カ月～5カ月前日	実施医療機関	
6か月児育児教室	平成26年6月生まれ	7(水) 14(水) 21(水) 28(水)	9:20～9:40 鎌倉生涯学習センター 玉縄行政センター 大船行政センター 深沢行政センター	すすく手帳 母子健康手帳
お誕生健康診査	平成26年3月生まれ	受診期間は、満10カ月～1歳前日	実施医療機関	
1歳児歯科育児教室	平成25年11月生まれ	22(木) 29(木)	9:20～9:40 たまなわ交流センター 福祉センター	すすく手帳 母子健康手帳 歯ブラシ ★は案内のはがきも
1歳6か月児健康診査	平成25年4月生まれ	9(金) 16(金) 27(火)	13:00～13:45 県鎌倉保健福祉事務所 たまなわ交流センター 深沢行政センター	
2歳児歯科健康診査	平成24年7月生まれ	8(木) 15(木)	9:20～9:50 県鎌倉保健福祉事務所 たまなわ交流センター	すすく手帳 母子健康手帳 歯ブラシ 視聴覚調査票 早朝尿 案内の封筒
3歳児健康診査	平成23年7月生まれ	7(水)	13:00～13:30 県鎌倉保健福祉事務所 たまなわ交流センター	
おんぶで離乳食教室(初期の離乳食作り)	平成26年8月生まれの第1子を持つ親	27(火)	深沢行政センター	申し込み制 先着30組 (1/9から受け付け)

※あらかじめ、すすく手帳に必要事項を記入してください
 ※駐車場はありません
 ※次の人は市民健康課へご連絡ください
 ◇転入した人で、妊娠婦または4歳未満のお子さんかいる人
 ◇水ぼうそうなどの感染症の疑いがある人
 ◇障害があり、車での来所を希望する人

【健康よろず相談(成人)】
 健康づくりに関する相談に応じます。血圧などの測定もあり。予約不要。
 月・水・金曜日：市民健康課相談室(本庁舎1階) 午前9時～正午と午後1時～4時
 講師は田中正樹さん(田中)

【女性のための健康相談】
 女性の産婦人科医師による更年期症状、月経異常など女性の身体の健康相談。
 1月22日(木)：午後2時～4時
 講師はウイヒャルト千佳子さん(臨床心理士)。
 2月10日(火)：鎌倉商工会議所 午後2時～3時30分

【講演「薬物乱用防止講演会」】
 講師はウイヒャルト千佳子さん(臨床心理士)。
 2月10日(火)：鎌倉商工会議所 午後2時～3時30分

抱っこ de シャベル

場所	1月	対象		
		乳児	幼児	保護者
たまなわ交流センター	13(火)	○	○	○
鎌倉生涯学習センター	14(水)	○		
大船行政センター	16(金)	○		○
深沢行政センター	20(火)	○		

乳児・・・2カ月～1歳6カ月未満
 幼児・・・1歳6カ月以上
 保護者・・・ママ・パパの血圧測定や健康に関する相談に応じます

【妊娠さんの歯ぐきの検診】
 1月27日(火)：午後1時10分から
 【E型肝炎・即日検査】
 匿名で受けられます。
 1月8日・22日の木曜日：午後1時30分～3時45分
 【肝炎ウイルス検査】
 C型肝炎とB型肝炎。対象は39歳以下の人。
 1月9日・20日の火曜日：午前10時30分～11時

【講演「慢性疾患を持つ子どもと家族へ」】
 講師は小柴梨恵さん(県立こども医療センター小児看護専門看護師)。
 1月30日(金)：午前10時～正午
 神経クリニック院長。
 1月21日(水)：午前10時～正午

市民健康課の催し

☎61-3944

【抱っこ de シャベル(乳幼児健康相談)】
 個別育児相談、育児ワークショップ、身長・体重測定。受け付けは午前9時30分～11時(個別育児相談は10時まで)。母子健康手帳を持って直接会場へ(左表)。

【食事カルテ】
 保健師・栄養士が食生活の相談に応じます。会場は市民健康課相談室。予約は随時受け付け。日程は相談を。
 県鎌倉保健福祉事務所の催し
 ☎24-3900

県鎌倉保健福祉事務所の相談と教室

事業名	1月	時間
認知症相談	9(金) 20(火)	9:00-11:30 13:30-16:00
こころの健康相談	23(金)	13:30-16:00
アルコール教室	13(火)	14:00-15:00(個別相談) 15:00-17:00
難病患者と家族の会	13(火)	13:30-15:00
禁煙相談	禁煙のための相談(随時)	
薬物乱用問題の相談	本人・家族などの薬物乱用、依存症に関する相談(随時)	
住まいと健康の相談	シックハウス・害虫駆除など住環境の相談(随時)	

お知らせ

市役所は☎23局3000
☎：問い合わせ ☎：申し込み

市民課・保険年金課 土曜窓口を開設

市民課・保険年金課の窓口(本庁舎1階)は、毎月第2・4土曜日も開設しています。保険年金課では、国保資格取得・喪失届出業務に限り、届け出の内容により受け付けできないものもあります。

市税の休日納付相談

納税課(本庁舎1階)と電話で行います。納付もできません。1月25日(日)：午前9時～午後4時
☎納税課☎61局39915

国民健康保険料の 休日納付相談

保険年金課(本庁舎1階)と電話で行います。納付もできません。1月25日(日)：午前9時～午後4時
☎国民健康保険課☎61局39954

国民健康保険料の 試算ができます

国民健康保険に加入した場合、世帯の国民健康保険料を試算することができます。市ホームページ上から試算ツールデータ(Excel形式)をダウンロード

無料クーポン券 検診が終了間近

昨年の6月下旬に、対象者へ検診の無料クーポン券を送付しました。券を利用できる検診の実施は2月28日までです。お早目に利用ください。

【検診の種類と対象者】

本市に住民登録のある、次の年齢(平成26年4月1日現在)の人。
子宮頸がん検診：20歳の女性
乳がんマンモグラフィ併用検診：40歳の女性
大腸がん検診・肝炎検診：40・45・50・55・60歳
☎国民健康課☎61局3941

傍聴者を募集

【社会資本総合整備計画(大船駅東口都市再開発支援事業)評価委員会】
大船駅東口都市再開発支援事業の事後評価について。先着5人。1月19日(月)：大船駅周辺整備事務所 午前9時30分～11時30分
☎1月16日までに再開発課(☎45局3970)へ

【都市マスタープラン評価・検討協議会】

都市マスタープラン「基本理念、基本目標、将来都市構造、実現の方途」について。先着6人。1月21日(水)：市役所402会議室(本庁舎4階) 午後2時から
☎1月20日までに都市計画課(☎61局3408)へ

【介護保険運営協議会】

地域包括支援センターにおける包括的支援を実施するための人員および運営に関する基準を定める条例案ほか。先着5人。1月22日(木)：市役所822会議室(第4分庁舎) 午後6時30分～8時
☎1月20日までに高齢者いきいき課(☎61局3950)へ

【社会資本整備総合交付金評価委員会】

都市再生整備計画(鎌倉駅周辺地区)などの事後評価について。先着5人。1月23日(金)：市役所402会議室(本庁舎4階) 午前10時～正午
☎1月5日～22日に経営企画課(内線2505)へ

【公共施設再編計画策定委員会】

公共施設再編計画について。先着6人。1月27日(火)：市役所全員協議会(本庁舎2階) 午前10時～正午
☎1月5日～23日に経営企画課(内線2505)へ

【環境審議会】

エネルギー実施計画の策定についてほか。先着5人程度。1月27日(火)：市役所講堂(第3分庁舎) 午後1時30分～3時30分
☎1月26日までに環境政策課(☎61局3421)へ

【市医師会立産科診療所(ティアラかまくら)運営協議会】

「ティアラかまくら」の運営について。先着5人。1月27日(火)：市役所講堂(第3分庁舎) 午後7時30分～9時
☎1月5日～23日に市民健康課(☎61局3979)へ

【国民健康保険運営協議会】

国民健康保険事業について。先着5人。1月29日(木)：市役所402会議室(本庁舎4階) 午後1時30分から
☎1月23日までに保険年金課(☎61局3607)へ

1月 からの 自転車の 返送料を改定

鎌倉市自転車等の放置防止に関する条例の改正に基づき、1月1日以降に移動する自転車・原付バイクから返送料を改定します。安全で住みよいまちにするためにも、駐輪場や公共交通機関の利用をお願いします。
自転車：2千円(改正前は千円)
原付バイク：4千円(同千円)
☎交通計画課☎61局36588

鎌倉市における 歴史的風致 の考え方

歴史まちづくり法に規定する「歴史的風致」とは、歴史上価値の高い建造物およびその周辺地域と、その地で行われる伝統的な人々の活動とが一体となることにより、歴史的な風情、情緒、趣を感じることができ、市街地環境のことであります。では、鎌倉市における歴史的風致とは、どのようなものなのでしょうか。
源頼朝が鎌倉の地に幕府を樹立したことは広く知られていますが、室町幕府による鎌倉府が15世紀半ばに滅びると、鎌倉は静かな農漁村へと姿を変えていきます。その後、江戸時代には、信仰の対象であった神社仏閣が物見遊山の対象として知られるようになり、明治時代には観光地としての発展に加え、別荘地として貴顕紳士が多く住まうようになりました。昭和30～40年代には、東京などのベッドタウンとして成長を遂げることになります。こうした歴史の背景には、それぞれの時代・地域において人々の活動が存在しています。
宗教活動や祭礼行事、沿岸漁業、観光周遊、別荘地

鎌倉市における 歴史的風致 の考え方

市立の小・中学校に入学を希望する場合は申請してください。
☎学務課☎61局3796

鎌倉市における 歴史的風致 の考え方

鎌倉市では、次の期間に大規模な耐震改修工事を行います。工事期間中は休館となります。休館中は不便をおかけしますが、ご理解くださいますようお願いいたします。
耐震改修工事期間(予定)：平成27年4月1日～10月31日
※工事期間中は駐車場も利用できません
※格技室、卓球室、トレーニング室は8月再開予定です
☎スポーツ課☎43局3419

公共施設利用 予約システムの 仮パスワードを発送

4月から公共施設利用予約システムが新しいシステムに切り替わることに伴い、仮パスワードの通知を登録住所宛てに郵送します。2月中旬になっても仮

自衛官候補生を募集

応募資格・応募方法などの詳細はお問い合わせください。
☎防衛省自衛隊神奈川地方協力本部募集案内☎0466・26局2216

歴史まち

世界遺産登録への推薦を取り下げた今、多くの歴史的遺産と共生する鎌倉のまちづくりを考えます。

歴史まちづくり法に規定する「歴史的風致」とは、歴史上価値の高い建造物およびその周辺地域と、その地で行われる伝統的な人々の活動とが一体となることにより、歴史的な風情、情緒、趣を感じることができ、市街地環境のことであります。では、鎌倉市における歴史的風致とは、どのようなものなのでしょうか。
源頼朝が鎌倉の地に幕府を樹立したことは広く知られていますが、室町幕府による鎌倉府が15世紀半ばに滅びると、鎌倉は静かな農漁村へと姿を変えていきます。その後、江戸時代には、信仰の対象であった神社仏閣が物見遊山の対象として知られるようになり、明治時代には観光地としての発展に加え、別荘地として貴顕紳士が多く住まうようになりました。昭和30～40年代には、東京などのベッドタウンとして成長を遂げることになります。こうした歴史の背景には、それぞれの時代・地域において人々の活動が存在しています。
宗教活動や祭礼行事、沿岸漁業、観光周遊、別荘地

を樹立したことは広く知られていますが、室町幕府による鎌倉府が15世紀半ばに滅びると、鎌倉は静かな農漁村へと姿を変えていきます。その後、江戸時代には、信仰の対象であった神社仏閣が物見遊山の対象として知られるようになり、明治時代には観光地としての発展に加え、別荘地として貴顕紳士が多く住まうようになりました。昭和30～40年代には、東京などのベッドタウンとして成長を遂げることになります。こうした歴史の背景には、それぞれの時代・地域において人々の活動が存在しています。
宗教活動や祭礼行事、沿岸漁業、観光周遊、別荘地



伝統的な行事などを守る取り組みを話し合ったワールドカフェの様子

化で発展した商業活動など鎌倉固有の活動は、今もなおこの地に息づいています。私たちが守らなければならない鎌倉市の「歴史的風致」とは、脈々と引き継がれてきた歴史や文化と人々の活動とが一体となった現在の市街地およびその環境であるといえます。
歴史まちづくり推進担当：☎61局3849

パスワードの通知が届かない場合は、コールセンターにお問い合わせください。
☎コールセンター☎0570・073・489(平日午前9時～午後5時)

「2015年 農林業センサス」 にご協力を

農林水産省では、平成27年2月1日を調査期日として、2015年農林業センサスを全国一斉に実施します。調査員が1月19日～31日に農業者または林業を営む世帯や法人を直接訪問し、調査票を配布します。記入の済んだ調査票は、2月1日～7日に調査員が回収します。
☎総務課(内線2244)

**新春のつどいを
開催します**
秘書広報課…内線2211

市・商工会議所・観光協会の共催で、市民の皆さんと新年を祝い懇談する「新春のつどい」を開催します。会費は1人2,000円です。どなたでも参加できます。お問い合わせの上お出掛けください。

とき…1/7(水)11:00から
ところ…鎌倉プリンスホテル
(パンケットホール
七里ヶ浜)

**クリーンセンターへの持ち込みは
電話予約が必要です**

4月1日から始まる燃やすごみと燃えないごみの有料化を前に、2月～3月は持ち込みの予約が集中し、受け付けが混雑することが予想されます。早目にご予約ください。なお、一辺が50cm以上の粗大ごみの料金に変更はありません。資源物などのクリーンステーションへの出し方も、1月15日から製品プラスチックの収集が始まることを除いて変更はありません。排出時期の分散にご協力ください。
※施設周辺の環境悪化を防ぐため、予約が一定数を超えた場合は、予約のない搬入をお断りすることがあります

名越クリーンセンター☎24-1097
今泉クリーンセンター☎44-5344
資源循環課☎61-3396

**小・中学校の
就学通知書を発送**

4月に小・中学校に入学するお子さんに、市立の就学指定校などを記載した就学通知書(はがき)を郵送します。1月16日までに届かない場合はお問い合わせください。
小学校に入学するのは、平成20年4月2日～21年4月1日に生まれた人です。外国籍の人で

**公共施設利用
予約システムの
仮パスワードを発送**

4月から公共施設利用予約システムが新しいシステムに切り替わることに伴い、仮パスワードの通知を登録住所宛てに郵送します。2月中旬になっても仮

自衛官候補生を募集

応募資格・応募方法などの詳細はお問い合わせください。
☎防衛省自衛隊神奈川地方協力本部募集案内☎0466・26局2216

まちづくり条例に基づく開発事業の届け出状況

圃土地利用調整課…内線2826

Table with 5 columns: 番号, 事業区域, 面積 (㎡), 目的, 手続き. It lists various development projects with their locations, areas, purposes, and current status.

※12/18現在。事業区域の地番は代表地番です

◆上記の詳細やこのほかの届け出は、市ホームページや支所で閲覧できます

上級救命講習

対象は中学生以上の人。AEDを使った成人の心肺蘇生法(筆記・実技の効果測定を含む)、小児・乳児・新生児の心肺蘇生法などの高度な応急手当の実技指導。先着30人。

県立職業技術校 4月生の募集

職業に必要な知識、技術・技能を習得して、就職する意思のある人を、東部総合職業技術校(かなづかカレッジ東部)、西部総合職業技術校(かなづかカレッジ西部)で募集します。コースは、若年者向けコースと離職者向けコース。各コースの内容は各校にお問い合わせを。

かながわ県民センター(横浜 市神奈川区)で行います。応募方法: ハローワークで事前手続きをし、1月5日から、2月2日までに各校へ。圃県産業人材課 ☎045・210局5715

就労困難若年者支援セミナーと相談会

対象は、引きこもり・ニート・発達障害など、就労に対して問題を抱える若年者と家族。いずれも土曜日。会場は「湘南・横浜若者サポートステーション」(小袋谷一丁目)。時間は午後1時~3時(家族のための個別相談、3時~5時)支援セミナー。各先着30人。1月17日: 引きこもり・不就労の子どもを持つ親として、何をすべきか。1月31日: 引きこもり・不就労になる背景について。2月14日: 当事者の話をきいてみよう。圃湘南・横浜若者サポートステーション ☎42局0203

非常勤嘱託員の募集

- ◆委嘱期間は、平成27年4月1日~28年3月31日(期間の更新については、お問い合わせを)
◆年次・忌引・療養休暇、労災補償等についてはお問い合わせを

- ◆申し込み受け付けは、土・日曜日、祝日と12:00~13:00を除く
※2は12:00~13:00を除く
◆提出した書類は返却しません
◆募集人数の明記がないものは、いずれも若干名

Main recruitment table with 7 columns: 職種, 主な職務内容, 応募資格・応募人数, 勤務条件, 報酬, 選考方法, 申し込み, 担当. It details various roles like '発達支援室嘱託員', '介護保険事務嘱託員', etc., with their respective qualifications and duties.

文化施設

鎌倉生涯学習センター(きらら鎌倉)

対象は市内の人。抽選。
【①ばそこん教室V(エクセル初心者向け)】 各定員12人。●2/6・20の金曜日で2回…午前の部=10:00~12:00 午後の部=13:30~15:30
【②木のキャンパスに絵を描くチョークアート】 各定員20人。教材費1回2000円。2回受講も可。●2/8・15の日曜日…14:00~16:00
【③スマートフォン1日体験教室(初心者向け)】 定員10人。●2/13(金)…14:00~16:00
【④中国史のなかの経書(四書五経)】 定員45人。●2/14~3/7の土曜日で4回…10:00~12:00
 往復はがきで催し名、住所、氏名、年齢、電話番号(①は希望の部、②は希望日)を、①は1/22(必着)、②は1/28(同)、③は1/29(同)、④は2/2(同)までに同センター(〒248-0006小町1-10-5、☎25-2030)へ
腰越学習センター(きらら腰越)
 対象は市内の人。抽選。
【①鎌倉文学散歩】 定員30人。●2/5・12の木曜日で2回…14:00~16:00
【②世界の紛争地~その実像を追って】 定員80人。●2/7(土)…14:00~16:00
【③NOPPE&AKI バレンタイン・フォーケソング・コンサート】 定員100人。●2/22(日)…14:00~16:00
 往復はがき(①②は1枚につき1人、③は2人まで)で催し名、住所、氏名、年代、電話番号を、①は1/22(必着)、②は1/23(同)、③は1/30(同)までに同センター(〒248-0033腰越864、☎33-0712)へ
大船学習センター(きらら大船)
 対象は市内の人。抽選。
【①「シルバーエイジ」手品とお話】 定員20人。●2/4(水)…14:00~16:00
【②あなたのメロディーをつくろう♪~作曲教室】 定員15人。●2/6~27の金曜日と3/3(火)で5回…14:00~16:00
 往復はがきで催し名、住所、氏名、年齢、電話番号を①は1/20(必着)、②は1/25(同)までに同センター(〒247-0056大船2-1-26、☎45-7712)へ
玉縄学習センター(きらら玉縄)
 対象は市内の人。抽選。
【①健康食品の危険な落とし穴】 定員36人。●1/28(水)…14:00~16:00
【②コーヒーの楽しみ方】 定員24人。材料費600円。●2/7・14の土曜日で2回…13:30~15:30
 往復はがきで催し名、住所、氏名、年齢、電話番号を①は1/15(必着)、②1/20(同)までに同センター(〒247-0072岡本2-16-3、☎44-2219)へ
鎌倉青少年会館
【①週末キッチン~シュークリームを作ろう】 対象は市内在住の3歳以上の青少年と保護者。各定員8組。抽選。材料費1組500円。●1/24・31の土曜日…10:00~12:00
【②ゆっくりリトミック 冬クラス】 対象は市内在住のダウン症または発達がゆっくりな子どもと保護者。先着6組。教材費1組200円。●1/25、2/22、3/29の日曜日で3回…10:30~11:30
【③こどもビーズ教室C】 対象は市内在住の小学2年~高校生。定員10人。抽選。材料費300円。●2/7・14の土曜日で2回…10:00~11:30
【④春のお楽しみ会】 肉まんなどを作る。対象は市内の小学生。先着16人。抽選。材料費500円。●2/8(日)…10:00~14:00
【⑤バレンタインキッチン~チョコレートケーキを作ろう】 対象は市内の小・中学生。定員8人。抽選。材料費600円。●2/14(土)…10:00~12:00

【⑥パパとッキング~ミートドリアを作ろう】 市内在住の3歳以上の青少年と保護者。定員8組。抽選。材料費1組500円。●2/15・22の日曜日…10:00~12:00
 ①③~⑥は往復はがきで催し名、住所、子どもの氏名(ふりがな)・性別・学年・年齢、電話番号(①⑥は希望日)を1/10(必着)までに、②は1/6以降に電話か直接、同館(〒248-0002二階堂912-1、☎23-7530)へ
玉縄青少年会館
【①クラフトOPENデイ】 対象は市内の小学生以上の青少年と家族(小学1・2年生は保護者同伴)。各先着30人。教材費1回100~200円。●1/18、2/8の日曜日…9:30~11:30
【②ほっかほかりトミック】 対象は市内の2・3歳児(きょうだいの同伴も可)と保護者。各先着10組。時間は10:30~11:30
 ●コース1…1/19、2/9の月曜日で2回 ●コース2…2/2・16の月曜日で2回
【③パステル de 色あそび】 対象は市内の小学3年生以上の人。先着16人。教材費50円。●1/24(土)…10:00~11:30
【④エンジョイ! ヒップホップII】 対象は市内の小学生。先着20人。●2/1~22の日曜日で4回…14:00~15:00
 ①は当日直接、②~④は1/6以降に電話か直接(1/6は電話のみ)同館(☎44-0480)へ

講座・教室
展示

食育カレッジ「高齢期に向けた口腔(こうくう)ケア~いつまでも自分の歯で美味(おい)しく食べるために」
 対象は市内の人。先着20人。●1/22(木) …鎌倉生涯学習センター 10:00~12:00
 ①1/7以降に市民健康課(☎61-3976)へ
かまくら男女共同参画セミナー 仕事は恋愛~地元起業のススメ
 女性の起業について学ぶ。対象は市内の人。先着30人。●1/31(土)…鎌倉ダイニング(岡本) 13:30~15:00 ①1/5以降に文化人権推進課(☎61-3870)へ
マネースクール~実践NISAと株主優待
 対象は市内の人。各先着10人。受講料3000円。●1/13~23の火・金曜日で4回…鎌倉FP事務所(小町) 13:00~15:00 ●1/10・24の土曜日で2回…鎌倉生涯学習センター 13:00~17:00 ①鎌倉フィナンシャル・プランナーズ☎55-4008
玉縄北条氏の史料を読み込む~小田原・玉縄北条氏のお正月
 先着30人。資料代500円。●1/17(土)…玉縄学習センター 13:30~15:00 ①1/3以降に往復はがきで催し名、住所、氏名、年齢、電話番号を玉縄城址まちづくり会議(〒247-0073植木425-16、☎45-7411)へ
仏像の見方~信仰と造形
 対象は市内在住の60歳以上の人。先着20人。資料代200円。●1/19~2/2の月曜日で3回…玉縄すこやかセンター 10:00~11:30 ①1/5以降に同センター(☎47-1338)へ
名越やすらぎセンター専門講座 「材木座と補陀洛寺」
 対象は市内在住の人。先着20人。●1/22(木)…13:30~15:00 ①1/5以降に電話か直接同センター(☎25-1188)へ
暮らしに息づく民族学「鬼が来る」
 講師は佐伯仁さん(民俗学研究者)。先着50人。参加料500円。●1/24(土)…鎌倉生涯学習センター 10:00~11:30 ①自然環境と人間生活を考える会・渡邊☎090-4710-3790
高齢期精神疾患について
 精神保健指定医が講義。対象は市内在住の人、家族が市内在住の人。先着20人。●2/9(月)…玉縄学習センター 16:00~17:30 ①1/5以降に地域包括支援センターささりんどう鎌倉(☎42-3702)へ
「治癒力・免疫力」を高める 「こころ・生き方」を考えてみよう講座
 先着16人。資料代500円。●1/31~2/14

の土曜日で3回…NPOセンター鎌倉
 10:00~12:00 ①1/1以降にはがきで催し名、住所、氏名、年齢、電話番号を臨床共育心理実践研究所・渡辺八郎(〒248-0024稲村力崎3-12-1、☎23-3828)へ
NPOセンター鎌倉 パソコン教室
 対象は市民活動に関心のある人。各先着15人。ノートパソコン持参(貸し出しあり)。受講料ほか7000円。会場はNPOセンター鎌倉。●1/15~3/26の木曜日で9回(2/19、3/19を除く)…ゆっくりパソコン入門=9:30~11:00、やさしいワード/エクセル=11:10~12:40、ワード/エクセル活用講座(中級)=13:30~15:00、パソコンサロン(復習・質問)=15:10~16:30 ①同センター☎60-4555
パソコン入門 楽しく講座
 先着5人。受講料1万円(テキスト代別途)。●2/6~4/24の金曜日で12回…ICP鎌倉事務所(小町) 10:00~12:00 ①1/1以降にICP鎌倉地域振興協会(☎66-3975)へ
鎌倉シチズンネットの催し
【Windows8.1をマスターしよう!】 先着9人。受講料6720円。●1/30~2/20の金曜日で4回…10:00~12:00
【忙しい方のためのワード初級講座】 先着7人。受講料1万2000円(テキスト代別途)。●1/31~2/21の土曜日で4回…9:30~12:30 ①1/6以降に鎌倉ITサロン深沢(☎40-1578)へ
湘南地区障害者(児)作品写真展 (みんななかま展)
 ●1/28(水)~31(土)…藤沢市民会館 9:00~17:00(31日は16:00まで) ①同展実行委員会事務局(藤沢市立高浜中学校内) ☎0466-34-5225

スポーツ

鎌倉歩け歩け協会の催し
 参加料は①②は200円、③は500円。集合は①②は9:30~9:50に鎌倉駅西口時計台広場、③は8:20~8:50に鎌倉駅西口横浜銀行駐車場。
【①ふれあいウォーク】 約10kmのコース。●七福神を巡り、大仏切通を歩く…1/6(火) 14:00に長谷寺解散 ●江ノ島道標の道を歩く…1/27(火) 14:00に腰越駅解散
【②はつらつウォーク】 約5kmのコース。●鎌倉新春寺社巡り…1/13(火) 12:00に鎌倉駅解散
【③鎌倉ご利益巡り】 約12kmのコース。●1/10(土)…14:00に鎌倉駅解散 ①同協会☎090-2633-3715
鎌倉ジョギング&ウォーキング
 1・3・5kmのコース。各先着25人。●1/18(日)…9:00に苗田公園管理事務所前で受け付け、11:00解散 ①鎌倉市レクリエーション協会・木村☎46-3817
湯ったりスキー
 初心者~上級者を指導。級別テストもあり。対象は市内の18歳以上の人(高校生不可)。先着35人。参加料4万5000円。●2/19(木)~22(日)…志賀高原スキー場(長野県) 19:45に西友大船店駐車場集合、解散 ①1/1以降にEメールで催し名、住所、氏名、年齢、電話番号を鎌倉スキー協会・小島(☎HQL10642@nifty.ne.jp、☎090-9685-7676)へ
ゆったりウォーク
 対象は市内在住の初心者。先着20人。資料代500円。●1/29、2/26、3/26の木曜日で3回…9:30に鎌倉駅西口時計台広場集合13:00に名越やすらぎセンター解散 ①1/5以降に電話か直接、同センター(☎25-1188)へ
湘南の魅力まるごと! 観光クイズラリー
 吾妻山公園(二宮町)周辺でクイズに答え

る。雨天時は2/1(日)に順延。●1/31(土)…9:00に二宮町駅前町民会館前広場で受付、14:00解散 ①二宮町産業振興課 ☎0463-71-3311
古都鎌倉史跡めぐり
【Bコース「梅の香りに誘われて、古社名刹をめぐる」~覚園寺の仏像を拝観し、棟立ノ井へご案内】 約4.5kmのコース。参加料1500円(拝観料等含む)。●2/17(火)・19(木)・24(火)・27(金)…9:30~10:00に鎌倉駅東口交番横集合、14:50ごろ宝戒寺(小町)解散 ①ファクスでコース名、希望日、住所、氏名(同伴者名)、電話番号を実施日の1週間前までに鎌倉ガイド協会(☎24-6523、☎24-6548)へ
若宮大路みどりのボランティア
 花を植える。●1/8(木)…若宮大路(二の鳥居~下馬) 9:30~10:30 ①かまくら緑の会☎23-2530
鎌倉風致保存会の催し
【みどりのボランティア】 史跡や緑地の手入れ。時間は9:30~12:00。●1/17(土)…御谷山林 ●1/24(土)…大仏切通 ●1/31(土)…十二所果樹園
【歴史ウォーク~材木座周辺を歩く】 定員30人。参加料300円。●1/31(土)…13:00に鎌倉駅東口集合、16:00に京急バス飯島バス停解散 ①同会☎23-6621(日・月曜日、1/13を除く)
市公園協会の催し
【ミニ園芸教室】 会場は鎌倉中央公園管理事務所。時間は10:30~12:00。●小盆栽、針葉樹のジン・シャリの作り方…1/10(土) ●有機質肥料の上手な使い方…1/11(日) ●庭木が喜ぶ土づくり…1/17(土) ●花つきを良くするフジの冬期せん定法…1/18(日) ●新春を飾った後の松・梅鉢物の手入れ法…1/24(土) ●ボカシたい肥をつくろう…1/25(日)
【春の七草・どんどこ焼き】 正月飾り等は1/9から受け付け。団子・七草粥の販売あり。●1/14(水)…鎌倉中央公園 14:30~16:00
【自然観察会~冬の水鳥】 筆記用具持参。●1/18(日)…13:30に今泉さわやかセンター集合、15:30に散在が池森林公園解散 ①同協会☎45-2750
里山一日体験
 時間は9:30~12:00。集合は鎌倉中央公園農家風休憩舎。●麦踏み・堆肥場の整備…1/18(日) ●野草育成地の手入れ…1/21(水) ●雑木林の調査・測定、野鳥観察…1/25(日) ①山崎・谷戸の会事務局☎47-1164(木曜日を除く)
NPO45楽しくダンス交流会
 社交ダンスのマナーなどを学ぶ。先着50人。参加料1000円。●1/11(日)…白石ダンススタジオ西鎌倉 12:00~16:00 ①神奈川県45ダンス連合・林☎090-6707-9335
社交ダンス初心者無料講習会
 対象は市内在住の人。先着20人。●1/7~28の水曜日で4回…鎌倉武道館 11:30~12:30 ①1/1以降に湘南ダンスサークル連絡会・佐野(☎46-3603)へ
ラテンリズムでダンスうんどう体験講習会
 各先着10人。参加料1000円。●1/13(火)…鎌倉体育館 15:00~16:00 ●1/19(月)…深沢学習センター 13:00~14:00 ①寺坂☎090-7734-7054
NPO法人で60歳からの 社交ダンス初心者体験講習会
 対象は60歳以上の人。先着20人。参加料500円。●1/17(土)…深沢学習センター 15:30~16:50 ①1/1以降に全日本シルバー社交ダンス普及協会(☎61-3021)へ
健康音楽表現体操~歌いながら、楽しく体を動かしましょう
 対象は市内在住の60歳以上の人。先着20人。●1/30、2/6の金曜日で2回…今泉さわやかセンター 10:00~11:30 ①1/5以降に同センター(☎45-4611)へ

文化財を 火災から守りましょう!

1月26日は
文化財防火デー

「文化財防火デー」は、昭和24年1月26日に奈良県の法

隆寺金堂の壁画が焼失したことがきっかけとなり、昭和30年に定められたもので、今年で61回目になります。

本市にある指定登録文化財

は、国宝が15件、国指定が201件、県指定が65件、市指定が305件で、それらを保有している社寺などの数は75に上ります。

これらの貴重な財産を火災から守り、後世へ伝えるため、消防本部では1月23日～29日に、文化財防火運動を展開します。文化財保有社寺を中心に、火災予防の立ち入り検査や広報活動などを行います。

★消防総合訓練

消防本部では、文化財愛護と防火意識の高揚を図るため、毎年市内の文化財保有社寺で消防総合訓練を行っています。

今年、鎌倉宮(二階堂154)で、初期消火訓練、避難誘導訓練、消防隊による一斉放水などを行います。



昨年の訓練の様子(建長寺で)

日頃から、文化財に指定されている建造物の内部や周囲では、火の使用を制限しています。皆さんも、社寺周辺で喫煙やたき火をしないよう、ご協力をお願いします。

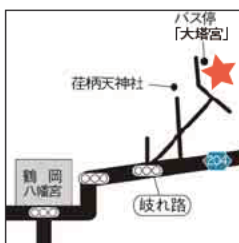

とき: 1月23日(金) 午前

1/6 消防出初式

10:00～11:40
浄化センター(山崎)
雨天中止



【内容】表彰などの式典、まといの振り込み、一斉放水、訓練など
消防総務課 ☎25-7518



2/7 (土)

鎌倉芸術館 ヤクブ・フルシャ指揮 プラハ・フィルハーモニア管弦楽団

大ホール 15:00 開演 全席指定 S席9,000円、A席7,000円、B席5,000円

曲目: スメタナ「連作交響詩『わが祖国』よりモルダウ」ほか
※小学～高校生はA・B席が半額
※未就学児の入場はご遠慮ください

同館チケットセンター ☎0120-1192-40 (9:00～19:00)

10時～10時30分(小雨決行 荒天中止)
ところ: 鎌倉宮
消防総務課 ☎25局7513

★防災のつどい

講演会「鎌倉市の土砂災害について」

「防災とボランティア週間」に合わせ、地盤工学・地盤防災の専門家による講演会を行います。手話通訳付き。先着150人。当日直接会場へ。
とき: 1月20日(火) 午後2時～4時
ところ: 鎌倉商工会議所
講師: 規矩大義さん(関東学院大学学長)
消防防災課(内線2615)

★防災のつどい

講演会「鎌倉市の土砂災害について」

鎌倉芸術館

鎌木清方記念美術館

☎23局6405

「新春企画 羽子板と正月の風情」

正月の風物・羽子板は、江戸時代から豪華な装飾の押絵羽子板が登場し、現代に伝わっています。

鎌木清方の情趣に満ちた作品は、押絵師たちの制作欲をかき立てました。名押絵師の吉田永光は、大正11(1922)年の帝展に出

品した清方作「春の夜のうらみ」を羽子板に意匠化し、永井周山は、個展に出品した清方作「明治風俗十二ヶ月」(昭和10(1935)年)をもとに制作しています。

本展では押絵羽子板を中心に、清方が描いた初春の風情豊かな作品を紹介します。

とき: 1月18日(日) まで
主な展示作品: 前述作品と押絵羽子板「ためさる」

「山の音」

昭和期に活躍し、近代数寄屋造建築で知られる建築

日「のほか、清方の作品など全74点

展示解説: 1月10日(土) 午後1時30分から

日本画体験

日本画材を使って小色紙に描いてみませんか。画材は当館で用意します。

とき: 2月7日(土) 午前9時～午後3時(各回午前9時、10時、11時、正午、午後1時、2時から。画材がなくなり次第終了)

参加料: 800円(入館料別途)

※なるべく事前に、電話か直接同館へご予約を

鎌木清方と山口蓬春・吉田五十八建築の画室

開館時間: 午前9時～午後5時(入館は4時30分まで)
休館日: 12月30日～1月3日と月曜日(1月5日と12日は開館)
観覧料: 一般200円、小・中学生100円(市内の小・中学生と65歳以上の人は無料)

川喜多映画記念館

☎23-2500

展示 1/4(日)～3/29(日)

「鎌倉・映画・文学～鎌倉を彩る名作の世界」

上映

作品	1月	10:30	14:00
山の音	12(月・祝)	○	○
	14(水)、15(木)		
古都	16(金)	○	○
	17(土)、18(日)		
千羽鶴	20(火)	○	○
	21(水)、22(木)		
秋日和	23(金)	○	○
	24(土)		13:00
	25(日)		
丹下左膳余話 百万両の壺	27(火)	○	○
	28(水)、29(木)		
残菊物語	30(金)	○	○
	31(土)、2/1(日)		

料金=800円(入館料含む)

トークイベント 1/10(土) 13:00

「川喜多夫妻と作家に愛された名画たち」
参考上映: 「アスファルト」(サイレント映画)
料金=500円(入館料含む)

※チケットは同館窓口、島森書店、たらば書房で販売。完売した場合、当日券はありません。小・中学生は半額

入館料…200円(小・中学生100円)
開館時間…9:00～17:00(入館は16:30まで)
休館日…12/26～1/3と13(火)。5・12以外の月曜日