



かまくら

■主な記事

- 北鎌倉隧道の通行禁止……………2
- 介護保険料の決定など……………3
- 花火サポーター募集……………8▶



地域ので、新たな豊かさと安心を次代に紡ぐ スマートエネルギー都市・鎌倉

(「鎌倉市エネルギー基本計画」に掲げる将来ビジョン)

東日本大震災を契機に、国内のエネルギー政策は抜本的な見直しを迫られています。本市においても、エネルギー問題への市民の関心は高く、地域に即した計画の策定が必要とされています。

そこで、平成26年3月に「鎌倉市エネルギー基本計画」で本市にふさわしいエネルギー施策の方向性や目標を示し、今年3月にはそれらを実現するための具体的な施策や取り組みなどを明記した「鎌倉市エネルギー実施計画」を策定しました。今後これらの計画に基づき、さまざまなエネルギーに関する事業を進めていきます。

環境政策課 ☎61-3421



屋根貸し事業で設置された太陽光パネル(岩瀬中学校)

写真提供: 町田ガス(株)

新しいエネルギーへの取り組み

■太陽光発電 屋根貸し事業

小坂・植木小学校、手広・岩瀬中学校の屋根を、公募で決定した事業者に貸し出しています。事業者は自己資金で太陽光発電システムを設置し、推計で年間発電量約23万5千kWh(約70世帯分)の電力を売電しています。市には使用料収入が年間約24万円あるほか、約3,100万円かかる屋根の防水工事が事業者負担で実施されました。また、非常時には発電電力を市が無償で使用できるなどの利点があります。

屋根貸しを行っている学校には、環境教育を目的に、発電状況やCO₂削減量などを表示するモニターが設置されています。



太陽光発電モニター(岩瀬中学校)

■公共施設の蛍光灯をLEDに変更

市施設照明のうち、蛍光灯の電力消費量の多い行政センター、消防本部など10施設をリースによりLED化しました。

また、市内の防犯灯をLED化します。9月ごろから工事を開始する予定です。



腰越行政センターのLED照明

■HEMSと住宅用再生可能エネルギー設備などへの補助

HEMS(ホーム・エネルギー・マネジメントシステム)機器と併せて住宅用再生可能エネルギー設備などを設置する場合の費用の一部を、市が補助します(右図)。

■電気自動車への補助

電気自動車を新車として購入する人や法人には、国からの補助金のほかに、市から2万円補助します。また、電気自動車は市役所(土・日曜日と祝日)と鎌倉芸術館の駐車場料金が免除になります。

※詳細は環境政策課にお問い合わせを

ふたつの目標の実現に向けて

- 目標①市内の年間電力消費量を平成22年度比で32年度に10%、42年度に20%削減します
- 目標②市内の年間電力消費量に対する再生可能エネルギー等による発電量の割合を32年度に10%、42年度に25%とします

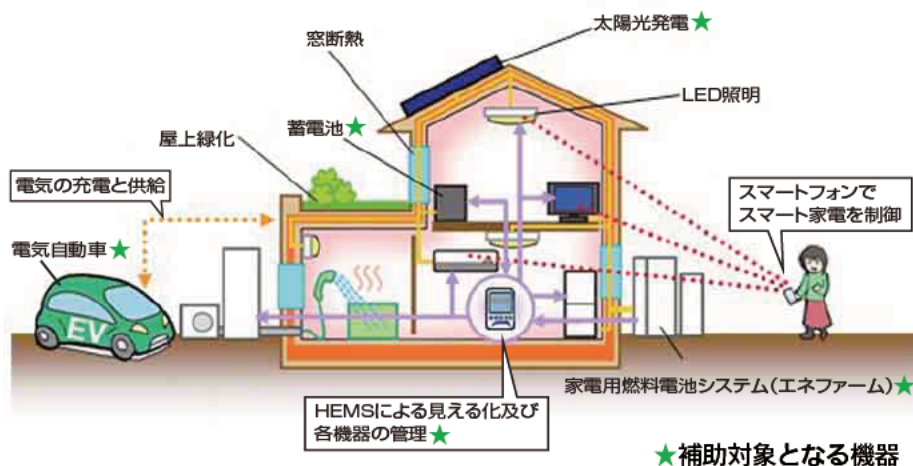
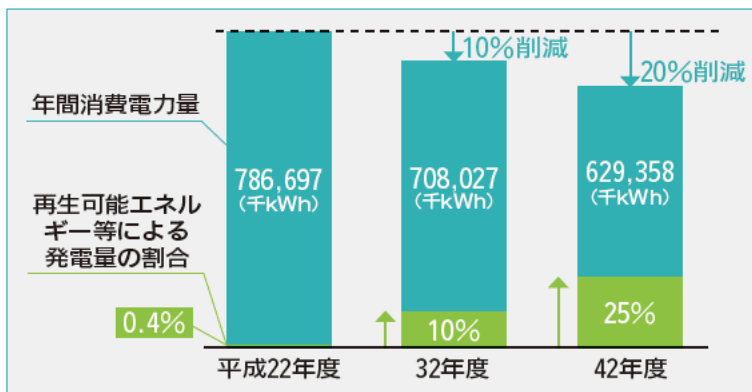

HEMSを取り入れた住宅用再生可能エネルギー設備のイメージ

「ライトダウンキャンペーン」に参加します

市では、地球温暖化防止と夏期の節電対策のため、環境省が全国展開する「ライトダウンキャンペーン」に参加します。6/22(月)と7/7(火)の20:00~22:00、本庁舎と行政センターを消灯します。市民の皆さんのご利用に支障のない範囲で行いますので、ご理解ご協力をお願いいたします。

市民・事業者の皆さんも、安全面・防犯面などに支障のない範囲で、どうぞご参加ください。

☎環境政策課 61-3421



省エネにご協力を！～できることから始めましょう

「鎌倉市エネルギー実施計画」策定に当たりワークショップを開催し、市民の皆さんから省エネルギーや再生可能エネルギーに関して取り組んでいることを伺いました。ご家庭でできることから、取り組みましょう。

■緑のカーテンを始めませんか？

市では毎年、市民の人を対象に栽培講座を開催し、ゴーヤ苗を配布するなど、緑のカーテンの普及を図っています。



▲緑のカーテン栽培講座(5月)

▶ゴーヤの苗を配布しました



- 冷暖房の設定温度をゆるくするよう心掛けている
- 電気容量の契約を30Aから20Aに下げた
- 照明を順次LEDに換えている
- 家電をすべて省エネ型に買い替えた
- 遮熱性の高い壁面塗料で壁の塗り替えをした
- お湯はソーラーで沸かしている
- 太陽光発電を設置している
- 外灯は人感センサーを設置し、常に点灯はしていない
- 冷蔵庫の開閉は最小限にしている



案内図(迂回路図)



※円覚寺総門は午後4時に閉門されます。それ以降は通行できませんのでご注意ください



通行を禁止している北鎌倉隧道

4月28日から、道路法第46条の規定に基づき、北鎌倉隧道(トンネル)の通行を禁止しています。これは、北鎌倉隧道の点検調査において、隧道の坑口・上部からの剥落により、「利用者に対して影響がおよぶ可能性が高い」「緊急に対策を

一日も早く隧道の安全対策が進むよう努めています。皆さまには大変ご不便をおかけしますが、ご理解とご協力をお願いします。

現在、一般通行者は国道へ、大船高校・小坂小学校・北鎌倉幼稚園などの生徒・児童・園児は、円覚寺などの協力により境内地と県道の側道などへ迂回していただいています(左図)。

北鎌倉隧道の通行を禁止しています

道路課
☎61局3499
道水路管理課
☎61局3538

軽減判定総所得に対する軽減割合

軽減判定総所得	軽減割合(均等割・平等割のみ)
変更なし(33万円以下)	7割
33万円+(加入者および特定同一世帯所属者の合計人数×26万円)以下	5割
33万円+(加入者および特定同一世帯所属者の合計人数×47万円)以下	2割

平成27年度の国民健康保険料が決まりました(下表)。医療給付費分と後期高齢者支援金分のほか、40~64歳の人は介護納付金分の保険料を加えて計算します。納入通知書は6月11日に国保加入世帯の世帯主に発送します。

●賦課限度額(保険料の上限金額)の改正
次のとおり、変更されます。()内は変更前の金額です。医療給付費分:52万円(51万円) 後期高齢者支援金分:17万円(16万円) 介護納付金分:16万円(14万円)

●軽減措置の改正
軽減判定総所得(※)の一部について、範囲が拡大されます(左表)。所得の申告(市・県民税申告や確定申告など)をしていない場合は、軽減判定から除外されますのでご注意ください。

※前年中の世帯(世帯主と加入者、特定同一世帯所属者)の総所得金額などの合計。ただし一部の所得については例外があります

国民健康保険料が確定

保険年金課
☎61局3954

国民健康保険料の内訳

保険料の構成	所得割額(加入者の所得に応じて計算)	均等割額(加入者の人数に応じて計算)	平等割額(定額)	限度額
医療給付費分	賦課標準額(※)の5.09% ①	1人当たり年間19,680円 ②	1世帯につき年間11,760円 ③	①+②+③ 52万円
後期高齢者支援金分	賦課標準額(※)の2.25% ④	1人当たり年間7,800円 ⑤	1世帯につき年間4,680円 ⑥	④+⑤+⑥ 17万円
介護納付金分(40~64歳のみ)	賦課標準額(※)の2.14% ⑦	1人当たり年間8,040円 ⑧	1世帯につき年間3,720円 ⑨	⑦+⑧+⑨ 16万円

※賦課標準額:総所得金額等(総所得金額・山林所得金額・分離課税所得金額の合計額)から基礎控除額(33万円)を差し引いた額

●雇用保険に加入していた人が解雇などで失業したとき
次の全てに当てはまる場合は、前年給与所得を30%の額にして保険料を算定します。

▼離職日が21年3月31日以降
▼離職日の時点で65歳未満

▼雇用保険の特定受給資格者または特定理由離職者
適用期間:離職日の翌日から属する月から翌年度末まで
届出方法:雇用保険受給資格者証・国民健康保険被保険者証・印鑑を持参して直接保険年金課(本庁舎1階)へ

【2】扶養者が後期高齢者医療制度に移行した世帯の被扶養者が、新たに国民健康保険に加入したとき
被用者保険に加入していた扶養者が後期高齢者医療制度に移行したために、新たに国民健康保険に加入した65歳以上の被扶養者の保険料を申請に基づいて一部減免します。まだ申請していない人はお問い合わせください。

【3】災害・病気・解雇などが原因で納付が困難なとき
家屋などが災害で被害を受けたときや多額の医療費がかかったとき、解雇などで失業し、所得金額が昨年より大幅に減ったとき(①の該当世帯は対象外)など、保険料の納付が難しい場合は減免される場合があります。申請が必要です。ご相談ください。

休日納付相談

保険年金課の窓口(本庁舎1階)と電話で受け付けます。納付もできます。

6月28日(日):午前9時~正午と午後1時~4時



平成27年度 介護保険料の決定など

高齢者いきいき課
☎61局3949
☎61局3950

平成27年度介護 保険料を通知

介護保険料は3年ごとに見直しを行います。このたび、平成27年度から29年度までの介護保険サービスの総額などを基に保険料を算出しました。また、低所得者の負担軽減のため、対象者の保険料を一部減免するとともに、保険料所得段階を14段階から16段階に変更しました。保険料は、本年度の市民税課税状況や前年の所得状況などに応じて決まります。6月下旬までに、保険料額、納付方法(特別徴収または普通徴収)などを記載した「平成27年度介護保険料額決定通知書」を65歳以上の人に発送します。納期は2カ月ごとの年6回です。

【特別徴収の人は】

年金(老齢・退職年金、遺族年金、障害年金)の受給額が年額18万円以上の人の保険料は、特別徴収(年金からの天引き)となります。第1〜3期の保険料は、前年度第6期と同額です。第3期の保険料は変更する場合もあります。※普通徴収から特別徴収になる人には、開始約2か月前に通知します

【普通徴収の人は】

年金の受給額が年額18万円未満の人や、諸事情で特別徴収ができない人、老齢福祉年金だけを受給している人などの保険料は、普通徴収(納付書や口座振替での納付)になります。納付書は各納期限の

約2週間前に郵送します。なお第2期(7月31日納期限)は7月中旬に郵送します。

●口座振替の利用を

普通徴収の人は、口座振替が便利です。申込書は本庁舎支所、市内の金融機関・郵便局にあります。

●保険料を滞納すると

督促状が送られ、延滞金が発生することがあります。また、滞納期間に応じて給付制限を受けることになります。

●保険料の減免

災害により著しい損害を受けたときや、収入など(家族の収入を含む)が一定の基準以下で生活が困難な人は、減免が認められる場合があります。

●保険料の変更

27年1月1日現在、市に住民登録のない人は、前住所地などに所得の照会をします。その結果、保険料額が変更となる場合があります。

●40〜64歳の人は

保険料は、加入している医療保険ごとの算出方法で決まります。問い合わせは、加入している医療保険者(健康保険組合など)へ。

自己負担 割合の変更

介護サービスを利用するときは、費用の1割を自己負担しますが、27年8月から、第1号被保険者(65歳以上)のうち一定以上の所得がある人は費用の2割を負担していただきます。

【負担割合の判定方法と通知】原則として、本人の合計所得金額が160万円未満(年金収入のみの場合は収入額が280万円未満)の人は1割となります。

毎年7月、要介護・要支援認定を受けている第1号被保険者(65歳以上)に「負担割合証」を発送します。世帯員の構成が変わったときや所得の更正があったときは随時判定を行い、改めて発送します。

【サービスを受けるときは】

27年8月以降に介護サービスを利用するときは、被保険者証と併せて「負担割合証」の提示が必要となります。

負担軽減制度

世帯全員が市民税非課税の人が、施設サービスを利用する際、「負担限度額認定証」の提示が必要となります。

6月支給分から 国民年金などの 金額を改定

6月支給分から国民年金、特別障害給付金の金額が次のとおり改定されました。4・5月分の支給は6月15日です。

国民年金

年金額が、4月分から改定されました(下表)。前年度と比較して、0.9%の引き上げです。

6月支給分から国民年金、特別障害給付金の金額が次のとおり改定されました。4・5月分の支給は6月15日です。

特別障害給付金

4月からの金額は、次のとおり改定されました。

- ▼1級障害 月額5万1050円
- ▼2級障害 月額4万840円

を提示することにより、居住費(滞在費)と食費の負担額が軽減されます。該当する人は市に申請を。なお、認定証交付にあたり、27年8月以降は次の追加要件があります。

配偶者の所得の勘案

別世帯の配偶者が非課税であること。施設入所に伴い、夫婦が別世帯の場合などが該当。▼預貯金などの資産の勘案 夫婦の預貯金などの資産の合計額が200万円(配偶者がいない場合は100万円)以下であること。申請の際は、預金通帳の写しなどの添付が必要です。

国民年金の年金額

給付の種類		改定前(円/年)	改定後(円/年)
新制度	旧制度		
老齢基礎年金		772,800	780,100
障害基礎年金	1級	966,000	975,100
	2級	772,800	780,100
遺族基礎年金	妻・子1人	995,200	1,004,600
老齢福祉年金		395,900	399,700

※老齢基礎年金の額は、加入可能年数を全て納付した人の満額の年金額です

ねんきんダイヤル ☎0570・05・1165
藤沢年金事務所 ☎0466・50局1151

保健コーナー

6月の市民健康課の乳幼児健康診査と各教室

対象	6月	受付時間	場所	持ち物など
こんにちは、あかちゃん教室	妊娠22〜34週の人	①16(火) ②20(土)	たまなわ交流センター	①先着30組 ②先着25組
4か月児健康診査	平成27年2月生まれ	受診期間は、満4カ月〜5カ月前日	実施医療機関	
6か月児育児教室	平成26年11月生まれ	3(水) 9:20〜9:40 10(水) 9:20〜9:40 17(水) 9:20〜9:40 24(水) 9:20〜9:40	鎌倉生涯学習センター 玉縄行政センター 大船行政センター 深沢行政センター	すくすく手帳 母子健康手帳
お誕生前健康診査	平成26年8月生まれ	受診期間は、満10カ月〜1歳前日	実施医療機関	
1歳児歯科育児教室	平成26年4月生まれ第1子優先	25(木) 午前	たまなわ交流センター	申し込み制先着30組(6/9から受け付け)
1歳6か月児健康診査	平成25年9月生まれ	5(金) 13:00〜13:45 19(金) 13:00〜13:45 23(火) 13:00〜13:45	福祉センター たまなわ交流センター 深沢行政センター	すくすく手帳 母子健康手帳 歯ブラシ 案内のはがき
2歳児歯科健康診査	平成24年12月生まれ	4(木) 9:20〜9:50 18(木) 9:20〜9:50	たまなわ交流センター 福祉センター	
3歳児健康診査	平成23年12月生まれ	3(水) 13:00〜13:30 17(水) 13:00〜13:30	福祉センター たまなわ交流センター	すくすく手帳 母子健康手帳 歯ブラシ 視聴覚調査票 早朝尿 案内の封筒
おんぶで離乳食教室(初期作り)	平成27年1月生まれ第1子を持つ親優先	23(火) 9:30〜9:45	深沢行政センター	申し込み制先着30組(6/8から受け付け)

※あらかじめ、すくすく手帳に必要事項を記入してください
※駐車場はありません
※次の人は市民健康課へご連絡ください
◇転入した人で、妊娠または4歳未満の子どもがいる人
◇水ぼうそうなどの感染症の疑いがある人
◇障害があり、車で来所を希望する人

抱っこ de シャベル

場所	6月	対象		
		乳児	幼児	保護者
深沢行政センター	9(火)	○	○	○
鎌倉生涯学習センター	10(水)	○	○	○
たまなわ交流センター	16(火)	○	○	○
腰越行政センター	18(木)	○	○	○
大船子ども会館*	19(金)	1歳〜1歳6カ月未満児のみ	○	○

◆乳児…2カ月〜1歳6カ月未満
◆幼児…1歳6カ月以上
◆保護者…血圧測定や健康に関する相談。○は体組成・骨密度測定も

市民健康課の催し

☎61-3944

抱っこ de シャベル(乳幼児健康相談)

個別育児相談、育児ワークショップ、身長・体重測定、受け付けは午前9時30分〜11時(個別育児相談は10時〜11時)。※は午前10時15分〜11時30分(個別相談は10時45分まで)。母子健康手帳を持って直接会場へ(左表)。

県鎌倉保健福祉事務所の催し

☎24-3900

県鎌倉保健福祉事務所の相談と教室

事業名	6月	時間
認知症相談	16(火)	13:30-16:00
こころの健康相談	4(木)	9:00-11:30
	9(火) 26(金)	13:30-16:00
アルコール教室	19(金)	15:00-17:00
難病患者と家族の会	日時はお問い合わせください	
禁煙相談	禁煙のための相談(随時)	
薬物乱用問題の相談	本人・家族などの薬物乱用、依存症についての相談(随時)	
住まいと健康の相談	シックハウス・害虫駆除など住環境の相談(随時)	

【健康よろず相談(成人)】

健康づくりに関する相談に
【肝炎ウイルス検査】
B型肝炎とC型肝炎。対象は39歳以下の。結果は2週間後の来所時に通知。
6月25日(木)：午後3時15分〜3時45分

【Eイス相談・即日検査】

匿名で受けられます。
6月25日(木)：午後1時15分〜3時

【妊婦さんの歯ぐきの検診】

歯の磨き方の講習もあり。
6月30日(火)：午後1時30分から

【女性のための健康相談】

女性産婦人科医師による、婦人科疾患、月経異常、不妊など、女性の身体と心の健康相談。
6月25日(木)：午後2時〜4時

【食品衛生責任者講習会】

対象は、平成27年4月以降に講習会を受講していない食品衛生責任者。先着280人。
6月16日(火)：鎌倉生涯学習センター1 午後2時〜3時30分

お知らせ

市役所は☎23局3000
☎:問い合わせ ☎:申し込み

市民課・保険年金課 土曜窓口を開設

市民課・保険年金課の窓口(本庁舎1階)は、毎月第2・4土曜日も開設しています。保険年金課では、国保資格取得・喪失届出業務に限り、届け出の内容により受け付けできないものもあります。

6月の開設:13日・27日 午前9時~午後5時(正午~午後1時は証明書の交付のみ)
市民課☎61局39902
保険年金課☎61局3607

市税の休日納付相談

納税課の窓口(本庁舎1階)と電話で行います。納付もできます。6月28日(日)~午前9時~午後4時
☎納税課☎61局39915

ふるさと寄附金 推進事業の連携 事業者を募集

ふるさと寄附金制度により、本市に寄附をした人に贈呈するお礼の品として、地域特産品をご提供くださる事業者を6月19日まで募集します。

募集する特産品は、申込要件を満たす事業者が、市内で製造・加工・採取・栽培などを行っている商品か、市内で行うサービス(体験)です。詳細は経営企画課(本庁舎2階)、市ホームページで配布する募集要領をご覧ください。
☎経営企画課(内線2646)

平成27年度の市・ 県民税納税通知は 6月上旬に発送

第1期納期限は6月30日です。納付書に記載されている納期限をご確認のうえ、第1期から順に納税してください。年金から特別徴収される分については納付書はありません。なお、課税証明書の発行は、

6月1日からです。
▼市から郵便で届く人
普通徴収(個人払い)の対象者と、年金からの特別徴収(天引き)の対象者です。4月1日現在で65歳以上の公的年金受給者は、原則として公的年金から市・県民税が特別徴収されます。詳細はお問い合わせください。
▼会社を通して受け取る人
給与所得者は、原則として給与所得者には、原則として給与から市・県民税が特別徴収されます。対象者には勤務先を通じて平成27年度市・県民税特別徴収額の決定通知書を配布し、6月分の給与から27年度分の特別徴収を開始します。
☎市民課☎61局39921

▼住宅用火災警報器の
設置率調査を実施
6月1日~10日に、無作為に抽出した200世帯を消防職員が訪問し、住宅用火災警報器の設置状況について聞き取り調査を行います。職員は消防活動服を着用し、身分証明書を携帯しています。職員が室内に入ることはありません。訪問の際には、ご協力をお願いします。
☎予防課☎44局0963

6月7日~13日は
危険物安全週間
今年の推進標語は、「無事故へと 気持ち集中 はっつけよう」です。
消防本部ではこの期間中、関係事業所を中心に、危険物の正しい取り扱いについて認識を深めていただくため、危険物を取り扱う施設などへの立ち入り検査を実施し、安全で安心なまちづくりを目指します。
ご家庭でも、灯油などの取り扱いには十分ご注意ください。
☎予防課☎44局0963

子ども・家の 利用申し込み

子ども・家の利用を希望する人は、期間内に申請書を提出してください(左表)。夏休み期間は利用希望者が増加するため、施設の利用状況によっては入所をお待ちいただくことがあります。入所申請書は、子ども・家の家、青少年課(本庁舎1階)、市ホームページで入手できます。
なお、子ども・家の家で子どもの見守りを行う支援員・補助員を募集しています。詳細は同課にお問い合わせください。
☎青少年課☎61局3886

申請書の提出時期		利用開始日	
申請書の提出	利用開始日	申請書を提出した翌月の	1~15日
各月の	1~15日	16~末日	16~末日

【例】
7/1から利用を希望する場合
⇒6/1~6/15の開庁時間に
申請書を提出してください

平成28年度使用中学校 教科用図書展示

全教科用図書を展示します。
6月24日(水)~7月1日(水)
中央図書館 午前9時~正午
午後1時~4時30分
※6月29日(月)は休館
☎教育指導課☎61局3812

児童手当現況届兼 子育て世帯臨時特例 給付金申請書の提出

5月末現在、児童手当を受給していた人を対象に、6月中旬までに「児童手当現況届」を送付します。これは6月分~来年5月分の児童手当を受給できるかどうかを審査するためのものです。また審査の結果、平成27年度6月分の児童手当(特例給付を除く)の受給対象者となった人には、子育て世帯臨時特例給付金を支給します。
送付された現況届の記載事項

に変更・訂正がないか確認のうえ、必要書類を添付し、返信用封筒で返送を。提出期限は6月30日です。
提出がない場合、6月分以降の児童手当と27年度子育て世帯臨時特例給付金が受給できません。ご注意ください。
☎子ども相談課☎61局3843

がけ崩れ災害に 備える防災・伐採 工事の費用を助成

6月は「土砂災害防止月間」です。がけ崩れ災害を防ぐには事前の防災対策が重要です。市では「既成宅地等防災工事資金助成制度」を設け、次の防災工事および伐採工事をする人に資金の一部を助成しています。助成を希望する人は、必ず工事着手前にご相談ください。着手からの申請などは、助成の対象になりませんのでご注意ください。
【山林の所有者の確認を】
住まいなどに隣接するがけや山林の所有者とは直接連絡が取れるようにしておきましょう。
土地の所有者は、横浜地方法務局湘南支局(藤沢市、☎0466・35局4620)で土地登記簿から調べることができます。
【ハザードマップの確認を】
土砂災害に備えるためのハザードマップは、市ホームページで閲覧できるほか、総合防災課(第3分庁舎)で配布しています。
☎総合防災課(内線2285)

蚊・ハエ駆除用 薬剤を無償配布

蚊・ハエでお困りの家庭を対象に、幼虫駆除用の薬剤を配布します。
6月1日~30日の平日:環境保全課(本庁舎1階) 午前8時30分~正午と午後1時~5時
☎環境保全課☎61局3444

総務課...内線2244

*原則100世帯を訪問し、書類を配布・回収。事前に面接あり。報酬は約7万円予定(調査件数により増減)

国勢調査の調査員を募集しています

6月の市民相談

市役所は☎23-3000

*予約が必要な相談もあります
★○◇印にご注意ください

子ども・家庭	人権・女性	福祉
<p>こどもと家庭の相談室(虐待の通告も) 月~金...8:30~17:15 第1・3水...8:30~20:00 市役所 20日...8:30~17:00 こども相談課☎23-0630(相談専用)</p> <p>ひとり親家庭の相談 月~金...8:30~17:00 13日...9:00~17:00 市役所 こども相談課☎61-3897</p> <p>教育相談 月~金...9:00~17:00 教育センター☎24-3495-3386 市いじめ相談ダイヤル☎24-5235</p>	<p>★要予約(1週間前から受付) ○要予約(随時)</p> <p>人権相談 面談○ 1・2・16日...市役所 13:00~16:00 文化人権推進課☎61-3870 電話○</p> <p>女性相談 面談○ 月~金...市役所 10:00~13:00 14:00~16:30 文化人権推進課☎23-9311(相談専用) 電話</p> <p>女性のための法律相談★ 18日...市役所 9:30~16:30 市民相談課☎61-3864</p>	<p>★要予約(1週間前から受付) ○要予約(随時)</p> <p>福祉市民相談★ 2日...市役所 10:00~16:00 市民相談課☎61-3864</p> <p>高齢者相談 16日...玉縄・深沢支所 17・24日...大船支所 } 13:00~16:30 17日...腰越支所 高齢者いきいき課☎61-3950</p> <p>成年後見専門相談○ 24日...成年後見センター 10:00~15:00 同センター☎38-8003</p> <p>障害福祉相談 月~土...ラファエル会鎌倉地域支援室 9:00~18:00 ※土曜のみ要予約 同支援室☎55-8878 ○月~金...地域活動支援センターキャロットサポートセンター 9:00~17:00 同センター☎23-5235</p> <p>生活困窮相談 月~金...インクル相談室鎌倉 8:30~17:15 同相談室☎46-2119</p>
<p>土地・建物 ○要予約(随時) ◇当日の先着順</p> <p>建築等に係る紛争等の相談○ 月・木・第3水... 市役所 9:00~16:00 市民相談課 ☎61局3864</p> <p>不動産相談◇ 11日...市役所 14:00~16:00 ※先着6人。1人20分</p> <p>窓口耐震相談○ 月2回程度...市役所 13:00~16:00 ※対象は昭和56年5月以前建築の木造住宅 建築指導課☎61-3586</p>	<p>行政・法律 ★要予約(1週間前から受付)</p> <p>行政相談 8日...大船支所 13:00~16:00</p> <p>法律相談★ 5・9・12・19・23・26日... 市役所 9:00~16:00 2・16日...市役所 17:30~20:00 3日...深沢支所 10日...大船支所 17日...腰越支所 24日...玉縄支所 } 10:00~16:00</p> <p>税務相談★ 10日...市役所 10:00~16:00</p> <p>登記相談★ 16日...市役所 13:00~16:00</p> <p>行政書士による相談★ 24日...市役所 13:00~16:00</p>	<p>★要予約(前月20日から受付)</p> <p>就職・労働</p> <p>就職支援相談★ 26日...13:00~16:00</p> <p>労働相談★ 12・30日... 13:30~16:00 大船支所</p> <p>労働法律相談★ 16日...13:30~16:00</p> <p>メンタルヘルスカウンセリング★ 2日...13:00~16:00</p> <p>Eメール労働相談 市ホームページで左記のタイトルを検索</p>
<p>消費生活 月~金...市役所 9:30~16:00 消費生活センター☎24-0077</p>		

【表1】受診期間

誕生月	4・5・6・7月	8・9・10・11月	12・1・2・3月
受診券送付時期	6/1	8/下旬	11/下旬
受診期間	6/5~8/末	9/1~11/末	12/1~来年2/末

【表2】無料クーポン券検診 対象者

検診の種類	対象者
大腸がん検診	40・45・50・55・60歳
子宮頸がん検診	20歳の女性
乳がんマンモグラフィ併用検診	40歳の女性
肝炎検診	40・45・50・55・60歳
※65歳以上で5歳刻みの年齢の人にも無料クーポン券を発行(希望者は連絡を)	
※対象者の年齢は平成27年4月1日時点の年齢です(通常の健康診査と基準日が異なります)	

【健康診査】
今年度から、次の3点が変更になりました。
【受診期間の変更(延長)】
これまで8カ月(7月~翌年2月末)だった受診期間を、約9カ月(6月5日~翌年2月末)に変更します。誕生月ごとに順次「鎌倉市健康診査受診券」を送りますので、受診期間を確認し健診を受けてください(表1)。
【胃がんリスク検診を開始】
胃がん検診(X線撮影)は、血液検査による胃がんリスク検診に変わります。リスク検診は、胃がんになるリスク(危険度)を分類する検査です。
◆キット健診は「スマホでトック」に変更
スマートフォンやパソコンで、申し込みから結果確認までできるようになります(詳細は「広報かまくら」6月15日号に掲載予定)。

【自己負担金免除の受診券】

今年度も同一世帯の家族全員が市民税非課税の人は、受診券が届きましたら、健診予約前に市民健康課にお申し出ください。非課税世帯に該当することを確認の上、自己負担金免除の受診券を発行します。
なお、今年1月1日以降に本市へ転入した人は前の住所地で非課税証明書(世帯全員分)

鎌倉市民文化祭に参加しませんか

応募要項は、6月1日以降に

【都市計画緑地(広町の事業認可)期間変更】
鎌倉都市計画緑地事業第1号鎌倉広町緑地(第1工区)の緑地事業認可を受けました。事業地：腰越字広町地内他の面積約35・0ヘクタール
事業施行期間：平成30年3月31日までの予定
これらの関係図書は、都市計画課(本庁舎3階、☎61局3408)で縦覧できます。

【説明会(予約不要)】

6月20日(土)：市役所講堂(第3分庁舎) 午後2時~4時
6月22日(月)：大船学習センター 午後7時~9時
〒1 午後7時~9時
〒1 午後7時~9時
〒1 午後7時~9時
〒1 午後7時~9時

市街化調整区域と線引き変更の説明会

県では平成28年度内をめぐりに、市街化区域と市街化調整区域の線引きについて、県下一斉の見直し作業を進めています。市ではこのたび、県に提出する素案をまとめたことから、都市計画説明会を開催します。詳細は市ホームページをご覧ください。

市役所ロビー・支所・鎌倉芸術館などで配布

【無料クーポン券検診】
健康診査とは別に、今年度対象者(表2)へ、6月1日にピンク色の封筒で「無料クーポン券」を送ります。

【乳がんマンモグラフィ併用検診を日曜日に実施】

8月23日、10月25日、来年1月17日：鎌倉市役所(検診車)
※時間・予約方法については、受診券・無料クーポン券に同封のお知らせをご覧ください
〒1 午後7時~9時
〒1 午後7時~9時
〒1 午後7時~9時

【舞台行事参加団体】

平成28年9月~12月に鎌倉芸術館、鎌倉生涯学習センターなどで行う市民文化祭の舞台行事に参加する団体を募集します。応募資格は、次のすべてを満たす団体。
▼市内を中心に活動し、自ら発表を行う団体
▼構成員の過半数が市内在住か在勤・在学である
▼連合組織に属していない
受付期間：6月10日~30日(必着)。参加を希望する団体は、6月10日(水)午後6時から市役所講堂(第3分庁舎)で開催する説明会に出席を
同企画運営委員会事務局(文化人権推進課内)☎61局3872

6月1日は「人権擁護委員の日」

人権擁護委員は、法務大臣から委嘱されて人権擁護活動を行う民間ボランティアで、現在市には14人います。気軽に相談ください。秘密は厳守します。

【人権相談】

本紙4面下「市民相談」の、中段上(人権)をご覧ください。
【人権メッセージの展示】
6月1日~5日：市役所ロビー
6月9日~15日：鎌倉駅地下道「ギャラリー50」
文化人権推進課☎61局3870

【上級救命講習】

対象は中学生以上の人。AEDを使った成人の心肺蘇生法(筆記実技の効果測定を含む)、小児・乳児・新生児の心肺蘇生法などの高度な応急手当の実技指導。先着30人。

図書館の催し 中央図書館 ☎ 25-2611

①暮らしのお役立ち講座@としょかん
「成年後見と相続」行政書士が解説
6/7(日)・・・中央図書館
10:00~11:30、先着30人
(個別相談は11:30~12:00、先着10人)

③16ミリ映写機操作技術認定講習会
対象は全日参加できる市内在住・在勤・在学の20歳以上の人。定員10人。抽選。教材費500円。
6/22(月)・23(火)で2回
・・・中央図書館 8:45~13:00
(6/23は9:00から)

【申し込み】①はEメール(件名は「成年後見」)で氏名・電話番号を、②は6/4以降に電話で、③は往復はがきで住所・氏名・年齢・電話番号(在勤・在学者は勤務先・学校名も)を6/10(必着)までに中央図書館(kamakura-lib@city.kamakura.kanagawa.jp、〒248-0012御成町20-35、FAX24-6544)へ。④は6/1以降に電話か直接、深沢図書館(☎48-0022)へ



図書館で子どもと一緒に

6月のおはなし会

催し名	あかちゃんと楽しむおはなしかい	おひざにだっこのおはなしかい	おはなし会
対象	0・1歳児と保護者	2・3歳児と保護者	4歳児
中央図書館 ☎ 25-2611	12日(金) 1歳 10:30~11:00 0歳 11:15~11:45	19日(金) 11:00~11:30	11日(木) 15:30~16:00
腰越図書館 ☎ 33-0711	17日(水) 10:30~11:00	9日(火) 10:30~11:00	24日(水) 15:30~16:00
深沢図書館 ☎ 48-0022	10日(水) 1歳 10:00~10:30 0歳 10:45~11:15	17日(水) 10:00~10:30	19日(金) 15:30~16:00
大船図書館 ☎ 45-7710	12日(金) 1歳 10:00~10:30 0歳 11:00~11:30	24日(水) 10:00~10:30 10:45~11:15	18日(木) 15:30~16:00
玉縄図書館 ☎ 44-2218	16日(火) 1歳 10:00~10:30 0歳 11:00~11:30	9日(火) 10:00~10:30	12日(金) 15:30~16:00
申し込み	各回先着10組。 6/1以降に電話か直接、希望の図書館へ		申し込み不要。 直接、図書館へ

7月12日(日)：大船行政センター 午前9時~午後5時
6月1日以降に大船消防署(☎43局2424)へ
【中小企業制度融資】
県では、県内の中小企業を支援する「中小企業制度融資」を実施しています。神奈川県信用保証協会が公的な保証人となり、銀行や信用金庫などの金融機関が低利な融資を行うのが特徴です。一例を紹介します。
【小規模事業資金設備導入融資】
対象：従業員数30人以下(商業・サービス業は10人以下)の会社または個人事業者
社または個人事業者
限度額：4千万円
期間・利率：▼1年超5年以内 11年1・9%以内 ▼5年超7年以内 11年2・1%以内 ▼7年超10年以内 11年2・4%以内
※神奈川県信用保証協会の信用保証(別途保証料)が必要ですが、市から保証料の一部補助を受けられます
助が受けられます
県金融課(制度の内容)☎045・210局5677、借り入れの相談 ☎045・210局5695
圏観光商工課(補助の内容)☎線2655)

【税務職員の採用試験】
人事院では平成27年度税務職員採用試験を行います。
申込書は税務署で6月24日まで配布(平日のみ)。インターネットでは7月1日まで。
受験資格など、詳細はお問い合わせください。
試験日：1次 9月6日(日)、2次 10月14日~23日のうち指定する日
受付期間：▼インターネット 6月22日~7月1日 ▼郵送・持参 6月22日~24日
(http://www.jint-stiken.go.jp/juken.html)で申し込みを
圏鎌倉税務署☎22局5561

まちづくり条例に基づく開発事業の届け出状況

圏土地利用調整課...内線2826

番号	事業区域	面積(m ²)	目的	手続き
26-2	鎌倉山2-1585-1	3,374.52	戸建住宅地(10区画)	手続中
26-3	岩瀬1131-7	13,642.05	物品販売店舗	手続中
26-188	大船1785-1	490.54	共同住宅(8戸)	廃止
26-191	山ノ内885-6	999.55	戸建住宅地(6区画)	手続中
26-200	台1440-6	318.88	共同住宅ワンルーム(8戸)	手続中
26-211	山崎38-2	2,419.76	店舗(2区画)	手続終了
26-213	玉縄1-3-7	756.96	住宅1棟、共同住宅2棟	手続終了
27-101	小町2-343-1	796.88	店舗	手続終了
27-102	長谷1-194-30	557.11	コインパーキング(20台)	手続終了
27-103	梶原2-811-26	376.45	戸建住宅地(2区画)	手続終了
27-104	山ノ内981-3	388.55	戸建住宅地(2区画)	手続終了
27-105	梶原2-856-9	359.00	戸建住宅地(2区画)	手続終了
27-106	大船2-259-1	1,875.96	共同住宅(45戸)	手続中
27-107	由比ガ浜1-151-3	368.69	戸建住宅地(2区画)	手続中
27-108	玉縄2-5-14	491.12	戸建住宅地(2区画)	手続中
27-109	大船1785-1	490.54	共同住宅ワンルーム(8戸)	手続中
27-110	大船4-1044-16	52.30	コインパーキング(3台)	手続中

※5/15現在。事業区域の地番は代表地番です

◆上記の詳細やこのほかの届け出は、市ホームページや支所で閲覧できます

文化施設

鎌倉生涯学習センター(きらら鎌倉)

対象は市内の人。抽選。

【①開幕直前! 高校野球神奈川大会へテレビ中継裏話と大会の見どころ】 定員50人。●6/27(土)14:00~16:00

【②iPad応用教室(写真撮影・整理・編集)】 定員10人。テキスト代ほか540円。●7/3・10の金曜日で2回10:00~12:00

【③iPad1日体験教室】 初心者向き。各定員10人。テキスト代ほか540円。●7/3・10の金曜日で13:30~15:30

【④講座「鎌倉市の緑の保全と創造」】 定員45人。●7/7(火)14:00~16:00

【⑤講座「新企画・人に伝わる文章表現」】 対象は市内の人。定員30人。抽選。●7/4~18の土曜日で3回14:00~16:00

【⑥講座「人口減少時代における経済・社会のあり方を考える」】 対象は市内の人。定員45人。抽選。●7/4・11の土曜日で2回14:00~16:00

【⑦講座「ニッポン・世界の「海の道物語」」 海が拓(ひら)かれた経緯などを探る。定員36人。●7/8~29の水曜日で4回14:00~16:00

【⑧講座「パパとクッキング~ハワイアンココモコ丼」】 対象は市内在住の3歳以上の青少年と保護者。定員8組。抽選。材料費1組600円。●6/28(日)10:00~12:00

【⑨講座「オリブの実の会~親子料理教室」】 イタリア料理を作る。対象は市内の小学生と保護者。先着12組。材料費1組800円。●6/27(土)10:00~13:30

【⑩講座「リトミックであそぼう」】 対象はA=3歳くらいの子どもと保護者、B=2歳くらいの子どもと保護者(いずれもきょうだいの参加も可)。各先着10組。時間は10:30~11:30。●A=6/12(金) ●B=6/26(金)

【⑪講座「羊毛クラフト~かたつむりを作る」】 対象は市内の小学3~6年生。各先着8人。教材費100円。●6/13(土)10:00~12:00と14:00~16:00

【⑫講座「ファンファンイングリッシュ~英語で歌って遊ぼう」】 対象は市内の2・3歳児と保護者。各先着8組。●6/16(火)10:15~10:45と11:00~11:30

【⑬講座「親子で楽しむ陶芸教室~マグカップを作る」】 対象は市内の小学3~6年生と保護者。各先着8組。教材費1組600円。●6/20・27の土曜日で13:00~16:00

【⑭講座「クラフトOPENデイ」】 対象は市内の小学生以上の青少年と家族(小学1・2年生は保護者同伴)。先着30人。教材費100~200円。●6/21(日)9:30~11:30

【⑮講座「麦わらのホタルカゴ作り」】 対象は市内の小学3~6年生。各先着8人。教材費100

円。●6/27(土)・28(日)10:00~12:00
【⑯講座「吉屋信子記念館」】 ●一般公開(6月)6/1(月)~3(水)、6/6~14(土)・日曜日 10:00~16:00 ●部屋の使用...一般公開以外の日(月曜日休館)は生涯学習施設として利用可 鎌倉生涯学習センター ☎25-2030

【⑰講座「NPO活動相談」】 会場は①NPOセンター鎌倉、②③はNPOセンター大船。②③は要予約。●①NPO・ボランティア活動全般...6/1・15の月曜日 10:00~15:00 ●②HP構築・維持管理...6/1・15の月曜日 13:00~16:00 ●③NPO法人設立・会計(含む税務)・労務全般・助成金...6/22(月) 10:00~15:00

【⑱講座「障害者雇用開発ネットワークカービー 就労相談コーナー」】 就労を希望する知的障害者の相談。●6/1(月)~26(金)の平日...ワーカービー相談室 10:00~17:00

【⑲講座「年金個別相談会(障害・遺族・年金記録・分割等)」】 各先着3人。●6/6~27の土曜日...NPOセンター鎌倉 9:00~12:00

【⑳講座「むし歯予防DAY 無料歯科相談会」】 検診、虫歯予防グッズ配布など。対象は市内の人。●6/7(日)...イトーヨーカドー大船店 10:00~13:00

【㉑講座「司法書士、行政書士、税理士による 相続・成年後見の市民相談会」】 各先着12組。時間は18:00~21:00。●6/10(水)...大船学習センター ●6/11(木)...鎌倉生涯学習センター

【㉒講座「ふれあいショップ」】 時間は10:30~14:00。詳細は市参照。●市役所ロビー...6/4(木)・9(火)・11(木)・18(木)・23(火)・25(木)

【㉓講座「湘南いぬ親会」】 動物愛護センターなどに保護された犬の新たな飼い主を探す。小雨決行。●6/7(日)...鎌倉海浜公園由比ガ浜地区 10:30~14:30

【㉔講座「サマサマバザール」】 東日本大震災被災者支援のためのチャリティーバザール。●6/12(金)...光則寺参道(長谷) 9:45~13:00

【㉕講座「新保祐司氏講演「シベリウスと宣長」」】 先着170人。資料代1000円。●6/13(土)...鎌倉生涯学習センター 13:30~16:00

【㉖講座「講演「知っていることが増えると知らないことが増える?!」」】 先着50人。資料代500円。●6/14(日)...鎌倉芸術館 14:00~16:00

【㉗講座「「東慶寺・浄智寺・明月院の史跡や文化財の見方」講演会」】 先着50人。参加料1000円。●6/23(火)...鎌倉生涯学習センター 14:00~16:00

【㉘講座「と秘宝を訪ねる会・草間久美」】 岩瀬310-521へ 内海 ☎22-6931

【㉙講座「セピア色の映画会」】 「歌舞伎の後見」ほか1本を上映。対象は市内の人。先着40人。●6/14(日)...中央図書館 13:30~15:00

【㊀講座「アンサンブルBee 演奏会」】 リコーダーの演奏会。先着280人。●6/7(日)...鎌倉生涯学習センター 14:00~16:00

【㊁講座「鎌倉吹奏楽団 Music Farm 映画音楽特集演奏会」】 先着1500人。●6/14(日)...鎌倉芸術館 14:00~16:00

【㊂講座「村田望ヴォーカルリサイタル ~オマージュを花束に」】 先着300人。入場料4000円。●6/7(日)...神奈川県民ホール(横浜市中区) 14:00~16:00

【㊃講座「金子三勇士ピアノ・リサイタル」】 先着300人。入場料3000円(高校生以下1000円)。●6/14(日)...逗子文化プラザホール 14:00~17:00

【㊄講座「Thank you for the Earth <Sue avec Taka-Live>」】 ギターの弾き語りなど。各先着60人。会場は逗子文化プラザホール。●公開リハーサル...7/4(土) 19:30~21:00

【㊅講座「フランス語スピーチコンテスト 出場者募集」】 テーマは「鎌倉と私」歴史的遺産と共生するまちづくり(歴史的な視点から見た鎌倉の魅力に関する事)。対象は日本語を母国語とする首都圏在住のA区分=21歳以上、B区分=20歳以下の人(6月30日現在)。

【㊆講座「講座・教室 展示」】 失語症の支援方法を知る! 言語聴覚士による演習形式の講座。先着30人。●6/13(土)...市役所402会議室(本庁舎4階) 13:30~15:30

【㊇講座「鎌倉リサイクル推進会議の催し」】 会場は笛田リサイクルセンター(※は深沢学習センター)。●初心者のためのつるし飾り...6/10(水) 13:30~15:30

【㊈講座「布ぞうりづくり」】 費用700円 ●きもの・はおり・手持ち布から単衣(ひとえ)のジャケット...6/12・26の金曜日で2回 10:00~15:00

【㊉講座「パッチワーク入門~カキカヒネ(少女)の丸形ポーチ」】 6/15・29の月曜日で2回 13:30~15:30

【㊊講座「手持ちのニット布(伸縮性あり)でカーディガン」】 6/16・30の火曜日で2回 10:00~15:00(6/30は12:00まで) 定員15人

【㊋講座「裂き織り~初級編・中級編」】 6/18(木) 10:00~15:00 定員22人 費用700~900円

【㊌講座「手軽な織りもの~マフラー」】 6/19・7/3の金曜日で2回 10:00~15:00(7/3は13:00から) 定員5人 費用800円

【㊍講座「手軽な織りもの~トップス」】 6/19/7/3・17の金曜日で3回 10:00~15:00 定員15人 費用1500円

【㊎講座「布製品にトルペイント」】 6/25(木) 10:00~15:00 定員15人 費用600円

【㊏講座「輝くシニアのための体操教室」】 体力測定とロコモ(移動機能の低下)予防の体操。対象は市内在住の65歳以上の人。先着20人。●6/16(火)...大船学習センター 10:00~12:00

【㊐講座「歩行(てくてく)を鍛えて健やかに」】 体操と健康の講話など。対象は市内在住の60歳以上の人。先着20人。●6/18・7/2の木曜日で2回...名越やすらぎセンター 13:30~15:00

【㊑講座「教養センター 一般教養講座」】 対象は全回出席できる市内在住の60歳以上の人。定員100人。抽選。資料代100円。詳細は募集案内(高齢者いきいき課、市社会福祉協議会、老人福祉センター、支所、市社会福祉協議会)で配布)をご確認ください。●7/14(火)~17(金)...鎌倉生涯学習センター 10:00~11:30

【㊒講座「転ばないスマートな身のこなしづくり」】 理学療法士による転倒予防教室。対象は市内在住の65歳以上の人。先着15人。●6/19(金)...リハビリケア湘南かまくら(山崎) 13:30~15:30

【㊓講座「料理を通して国際理解」ルーマニア編」】 ルーマニア料理の調理と試食など。対象は市内の人。先着25人。参加料800円。●6/19(金)...福祉センター 10:30~13:30

【㊔講座「玉縄城探索会と歴史セミナーの一日」】 「けまり場」などを見学。先着30人。参加料ほか800円。●6/20(土)...龍寶寺国指定重要文化財古民家ほか 9:30~15:30

【㊕講座「ビジネス講座(Excel道場+Word質疑)」】 対象は市内の人。先着6人。受講料6000円(テキスト代別途)。●6/20・27の土曜日で2回...鎌倉ITサロン深沢(常盤) 13:30~16:30

【㊖講座「iPad基礎講座」】 アプリケーションの活用方法を学ぶ。先着5人。受講料4500円(テキスト代別途)。●7/1~15の水曜日で3回...ICP鎌倉事務所(小町) 14:00~16:00

【㊗講座「天風会 鎌倉講習会」】 テーマは「積極観念養成法」。先着50人。参加料1000円。●6/6(土)...鎌倉商工会議所 13:30~16:00

【㊘講座「猫との暮らし方セミナー」】 テーマは「癒される猫との暮らし」。先着40人。参加料ほか500円。●6/13(土)...鎌倉生涯学習センター 14:00~16:00

【㊙講座「肩こり・腰痛セミナー」】 各先着20人。フェスタオル持参。●6/19(金)・21(日)...鎌倉生涯学習センター 13:00~15:00

【㊚講座「神奈川県水墨画美術展」】 ●6/16(火)~6/21(日)...神奈川県民ホール(横浜市中区) 9:30~17:30

【㊛講座「神奈川県民ホール(横浜市中区) 9:30~17:30」】 同日展実行委員会 ☎090-4416-2534

【㊜講座「鎌倉生涯学習センター」】 10:00~11:30

【㊝講座「鎌倉生涯学習センター」】 10:00~11:30

【㊞講座「鎌倉生涯学習センター」】 10:00~11:30

【㊟講座「鎌倉生涯学習センター」】 10:00~11:30

【㊠講座「鎌倉生涯学習センター」】 10:00~11:30

【㊡講座「鎌倉生涯学習センター」】 10:00~11:30

【㊢講座「鎌倉生涯学習センター」】 10:00~11:30

【㊣講座「鎌倉生涯学習センター」】 10:00~11:30

【㊤講座「鎌倉生涯学習センター」】 10:00~11:30

【㊦講座「鎌倉生涯学習センター」】 10:00~11:30

【㊧講座「鎌倉生涯学習センター」】 10:00~11:30

【㊨講座「鎌倉生涯学習センター」】 10:00~11:30

【㊩講座「鎌倉生涯学習センター」】 10:00~11:30

【㊪講座「鎌倉生涯学習センター」】 10:00~11:30

【㊫講座「鎌倉生涯学習センター」】 10:00~11:30

【㊬講座「鎌倉生涯学習センター」】 10:00~11:30

鎌倉花火大会 7/23

花火サポーター募集

あなたの花火を打ち上げよう!



花火玉の種類	金額(税別)
尺玉	100,000円
7号玉	60,000円
スターマイン協賛	8,000円

7月23日(木)開催予定の鎌倉花火大会の花火玉を購入していただく「花火サポーター」を募集します。花火サポーターになると、名前がパンフレットに掲載されます。花火の種類により、会場でもメッセージが読み上げられ、招待席が用意されるなどの特典があります。詳細は申し込み要領を【申し込み】

6月15日までに電話、ファックスかEメールで鎌倉花火大会実行委員会事務局(市観光協会内、☎23局3050、FAX22局3516、E-mail: k.hanabi.2015@gmail.com)へ。申し込み要領は、電話や市観光協会ホームページで入手を。

鎌倉国宝館 ☎22局0753

鎌倉禅林の墨蹟と頂相

常盤山文庫名品展2015

鎌倉ゆかりの禅僧の書(墨蹟)を、国宝・重要な文化財の作品を中心に特集します。併せてそれらの墨蹟を書いた禅僧たちの肖像画(頂相)を、寺院に伝わる寺宝の中から展示します。「書は人なり」といわれますが、確かにその人柄や禅風が伝わってくるようです。

主な展示品…清拙正澄墨蹟(遺稿・国宝)、蘭溪道隆墨蹟(看経榜断簡・重文)、無学祖元墨蹟(重陽上堂稿・重文・写真)

とき…6月28日(日)まで
午前9時～午後4時30分(入館は4時まで)

休館日…月曜日
列品解説…土曜日 午後2時から
観覧料…一般400円、小・中学生200円、市内の小・中学生と65歳以上の人は無料



無学祖元墨蹟

鎌木清方記念美術館 ☎23局6405

美の伝承 — 清方と弟子たち

特別展 美の伝承 — 清方と弟子たち

鎌木清方と門人でつくる「郷土色の発祥百周年を記念し、弟子たちが清方夫妻の金婚式を祝って描いた画帖を初公開します。主な展示作品…「お稽古」(昭和4年)、「今様浅妻舟」(写真)ととき…6月28日(日)まで

展示解説…6月13日・27日の土曜日 午後1時30分から
観覧料…一般300円、小・中学生150円、市内の小・中学生と65歳以上の人は無料

◆美術館へ行ってみよう
— 作品カードで視点が変わる —
「美術館になじみがない。ど

う絵を見たらいいのかわからない」という人は、ぜひご参加を。スタッフと駅から同館へ向かいます。美術鑑賞の入門、展示解説など。6月9日(火)…午前10時(鎌倉駅東口改札集合)～11時30分 料金…500円(入館料込み)

◆日本画を描いてみよう

初心者向けの画材で体験してみませんか。画材は同館で用意します。要申し込み。
6月20日(土)…午後1時30分～3時
料金…800円(砂子を使う場合は千円。入館料別)

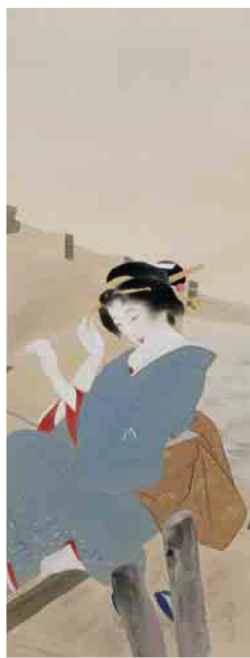

今様浅妻舟(昭和13年頃・光ミュージアム蔵)

開館時間…9:00～17:00
(入館は16:30まで)
休館日…月曜日

鎌倉の名宝



無準師範(仏鑑禅師 1177～1249年)は中国・南宋時代の臨済宗の禅僧です。門下に円覚寺開山・無学祖元や画僧牧谿らを輩出し、日本でも絶大な尊崇を集めた高僧です。

本作品は無準を南北朝時代・14世紀に描いた作例です。禅宗では師弟関係が重視され、弟子は師を描いた「頂相」と呼ばれる肖像画を、師そのものとあがめ大切にしました。多くは椅子に座った全身像か、上半身だけを描いた半身像とに分類されます。無準の頂相は日本でも多く



絹本着色 無準師範像

せん。着衣の表現も簡略で、まるで未完成のような趣です。しかし顔の表現は丁寧で繊細な仕上がりをみせ、全体に落ち着いた品格が漂っています。無準像の多くが顔の皺や陰影を強調

調した生々しい表現を取るのに対し、本作品は日本人の好みに合った親しみやすい表現が特徴といえるでしょう。画面の上部には、かすれた筆による賛(絵に寄せた言葉)が書かれています。記したのは、観応2(1251)年に来日した中国僧・東陵永瑛です。曹洞宗の禅僧ですが無学祖元の親戚に当たり、京都の天龍寺や南禅寺、鎌倉の建長寺や円覚寺の住持を務めました。賛に「建長比丘東陵永瑛拜贊」とあるので、東陵が建長寺にいたことが分かります。

「常盤山文庫名品展」(本ページ左上参照)で6月28日まで公開しています。(県指定文化財 縦95・5センチ×横46・3センチ 円覚寺蔵)

【鎌倉国宝館】

川喜多映画記念館

☎23-2500

企画展示 6/28(日)まで
「写真家 早田雄二の世界
～華麗なる映画スターたち」
入館料…一般200円、小・中学生100円

6月の上映
料金…一般1,000円、小・中学生500円(入館料含む)

作品	6月	10:30	14:00
五番町夕霧楼	9(火)	○	○
	10(水)・11(木)	○	○
おかあさん	12(金)	○	○
	13(土)	○	○
白夫人の妖恋	14(日)	○	○
	23(火)	○	○
浮雲	24(水)・25(木)	○	○
	26(金)	○	○
	27(土)★・28(日)	○	○

★上映後、同館スタッフが作品の解説や作品にまつわるエピソードなどを紹介します

※映画のチケットは、同館・島森書店・たらば書房・上州屋(大船駅前)で販売中。完売した場合、当日券はありません



「おかあさん」©東宝

開館時間…9:00～17:00(入館は16:30まで)
休館日…月曜日、6/30