

お保育の悩み、 聞かしてください

保育コンシェルジュが出張も

保育コンシェルジュの鈴木恵子職員。公立保育園の園長を経て、保育士の資格を生かし、市の「保育コンシェルジュ」に

市には、保育サービスに関する相談をお受けする「保育コンシェルジュ」がいます。保育園・認定こども園・幼稚園の利用や、一時預かりなど、保育サービスを希望する保護者の質問や悩みをお聞きし、一緒に解決方法を探ります。

保育で悩んでいるのは、あなた一人だけではありません。困ったことや不安など、お話を聞かせてください。

保育課 ☎61-3893

保育コンシェルジュとは？

経験豊富な「保育士」と、子育て情報を案内している「子育てメディアスポット」のスタッフがチームとなり、「保育コンシェルジュ」として活動しています。より専門的に、育児不安の解消に努め、保護者に寄り添った支援を行います。

出張相談もあります！

市役所以外でも、ご自宅や近所の子育て広場・子育て支援センターなど、ご都合のよい場所に、保育コンシェルジュが伺います。お一人でもグループでも、まずはお気軽にお電話ください。



保育コンシェルジュへの相談はこちらへ
窓口または電話・Eメールでお気軽に

2面に続く

保育課内

保育課窓口(本庁舎1階)へ
☎61-3893
平日8:30~17:15
kodomo@city.kamakura.kanagawa.jp



子育てメディアスポット内

市役所受付前(本庁舎1階)
☎23-3000(内線2686)
平日9:00~16:30
kmspot@nifty.com(担当:こどもみらい課)※授乳室・キッズコーナーもあります



※コンシェルジュとは？ フランス語で「門番」の意味。「案内係」や「サービス係」という意味で使われています

※これまでの「子育て支援コンシェルジュ」は？ メンバーに保育士を迎えたことで、「保育コンシェルジュ」の名称に変更・統一しました

3面 放置自転車をなくしましょう



10月は放置自転車等追放強化月間です。安全で住みよいまちにするために、駐輪場を利用するなど、ご協力をお願いします。

4面 マイナンバー「通知カード」保管期間が終了



10月中旬に、不在などでお届けできなかった「通知カード」の保管期間が終了します。カードがお手元に届いているかご確認ください。

8面 姉妹都市物産展を開催



萩市(山口県)・上田市(長野県)・足利市(栃木県)と本市の姉妹都市物産展です。足利市の伝統芸能「八木節」も。ぜひお越しください。

1面から続く

保育コンシェルジュ

こんな相談、
寄せられています



Q 保育園を利用したい。何から始めたらいい…?

A: 手続きの流れや保育園の空き状況、保育園での過ごし方など具体的にお伝えします

Q 少しの時間、子どもを見ていてもらいたいのですが…

A: 保育園やファミリーサポートセンターなどで行っている、一時預かりや在宅子育て支援についてご案内します

Q 子どもについての制度が複雑で分かりにくい

A: 相談内容に応じて、制度などを紹介します

Q 保育園に入れなかったのですが…

A: 入所できなかった場合でも、保護者の状況に応じたフォローを行います

保育以外の相談はこちらへ

◆「こどもと家庭の相談室」

こども相談課 ☎23-0630
kokasou@city.kamakura.kanagawa.jp
保育園に行きたがらない、友だちとうまく遊べない、おねしょをする、相談相手がいらない、夫婦関係のこと、虐待の通告など
(下記「市民相談」左上に詳細)

◆発達相談

発達支援室(福祉センター内) ☎23-5130
h-shien@city.kamakura.kanagawa.jp
子どもの言葉や聞こえ、運動発達など

◆健康に関する相談

市民健康課 ☎61-3944
shikenko@city.kamakura.kanagawa.jp



保育士資格を持っている人の就職を支援しています

資格を持っていて現在就労していない人を対象に、「保育士就職支援講座」を行っています。次回は12月に開催予定です。



子育てメディアスポット

こんなとき、ご利用ください

市役所受付前(本庁舎1階)にあります。保育園・幼稚園・子育て支援サービスなどの利用に関する相談をお受けするほか、市の子育て支援情報や、地域の子育て支援団体など、情報を収集し、ご案内しています。

Q イベントやサークルの情報が知りたい

A: 市主催のほか、子育て支援団体・サークルのイベントなど、時期や場所に合わせてご案内します。各団体のチラシも置いています

Q 鎌倉に引っ越してきたので近くの遊び場を知りたい

A: 近くの公園や子育て支援センターなど、お子さんと過ごせる場所をご案内します

Q 子育て支援のサークルを主催しているの、皆さんに知ってほしい

A: チラシを置ける場所や、イベントを開催できる場所をご案内します

Q 授乳やおむつ替えができる場所やキッズスペースを知りたい

A: 子育てメディアスポットをご利用ください(8:30~17:15。土・日曜日、祝日は17:00まで)。市内の同様の場所もご案内しています

メールやファクスでの問い合わせも受け付けています。

kmspot@nifty.com
☎23-8700(代表)

ホームページでも子育て支援情報を発信中。

http://kmspot.kids.coocan.jp/



子育てナビ「きらきら」

妊娠中から小・中学校までの子育て情報(遊び場・病院・支援団体・保育園〜中学校の一覧など)を掲載した冊子「きらきら」を年1回発行。

国民健康保険料 10月分の納期限は10月31日(月)です コンビニでも納付できます

保険年金課 ☎61-3954

10月の市民相談

市役所は ☎23-3000

*予約が必要な相談もあります。★▲○印にご注意ください
★要予約(1週間前から受付) ▲要予約(前月20日から受付) ○要予約(随時)

子ども・家庭

こどもと家庭の相談室(虐待の通告も)	月〜金…8:30~17:15 5・19日…8:30~20:00 15日…8:30~17:00	市役所
ひとり親家庭の相談	月〜金…8:30~17:00 8日…9:00~17:00	市役所
教育相談	月〜金…9:00~17:00 教育センター ☎24-3495・3386 市いじめ相談ダイヤル ☎24-5235	

就職・労働

就職支援相談▲	25日…13:00~16:00	産業振興課 ☎61局3853
労働相談▲	11・27日…13:30~16:00	市役所
労働法律相談▲	18日…13:30~16:00	市役所
メンタルヘルスカウンセリング▲	6日…13:00~16:00	市役所
Eメール労働相談	市ホームページで左記のタイトルを検索	
障害者就労相談○	月〜金曜日…Wish 9:00~17:00 Wish(ウィッシュ) ☎38-7210	

消費生活

消費生活相談	月〜金…市役所 9:30~16:00 消費生活センター ☎24-0077	
--------	---	--

土地・建物

建築等に係る紛争等の相談○	火・木・第3水…市役所 9:00~16:00	市民相談課 ☎61局3864
不動産相談★	13日…市役所 14:00~16:00	
マンション管理相談★	6日…市役所 13:00~16:00	
窓口耐震相談○	月2回程度…市役所 13:00~16:00 ※対象は昭和56年5月以前建築の木造住宅 建築指導課 ☎61-3586	

行政・法律

行政相談	12日…大船支所 13:00~16:00	市民相談課 ☎61局3864
法律相談★	7・11・14・21・25・28…市役所 9:00~16:00 4・18日…市役所 17:30~20:00 5日…深沢支所 10:00~16:00 12日…大船支所 10:00~16:00 19日…腰越支所 10:00~16:00 26日…玉縄支所 10:00~16:00	
税務相談★	12日…市役所 10:00~16:00	
登記相談★	18日…市役所 13:00~16:00	
行政書士による相談★	26日…市役所 13:00~16:00	

人権・女性

人権相談	面談○	4・18日…市役所 13:00~16:00 文化人権推進課 ☎61-3870
女性相談	面談○ 電話	月〜金…市役所 10:00~13:00 14:00~16:30 文化人権推進課 ☎23-9311(相談専用)
女性のための法律相談★		20日…市役所 9:30~16:30 市民相談課 ☎61-3864

福祉

福祉市民相談★	4日…市役所 10:00~16:00 市民相談課 ☎61-3864	
成年後見専門相談○	26日…成年後見センター 9:00~12:00 同センター ☎38-8003	
障害福祉相談	月〜金…ラファエル会鎌倉地域支援室 9:00~18:00 ※面談のみ要予約 同支援室 ☎55-8878 ○月〜金…地域活動支援センターキャロットサポートセンター 9:00~17:00 同センター ☎23-5235 月〜金…地域生活サポートセンターとらいむ(対象は主に精神障害のある人) 9:00~17:00 ※面談のみ要予約 同センター ☎61-3205	
生活困窮相談	月〜金…インクル相談室鎌倉 8:30~17:15 同相談室 ☎46-2119	

ふれあい広場おおふな2016

大船消防署 ☎43-2424

市民の皆さんとのふれあいをテーマに、消防庁舎を開放して行います。お子さん(小学生以下)には記念品をプレゼント(数に限りあり)。ぜひお越しください。

内容▶はしご車・消防車・救急車の見学

▶放水体験 ▶AEDの取り扱い説明

▶救助訓練のデモンストレーション

▶地元消防団のポップコーンコーナー

▶はしご車体験乗車(先着50組。当日整理券を配布)

とき…10/15(土)・16(日)

9:00~12:00

ところ…大船消防署

*荒天などにより中止の場合は、消防テレホンサービス(☎0120-24-0467)でお知らせします

*駐車場はありません

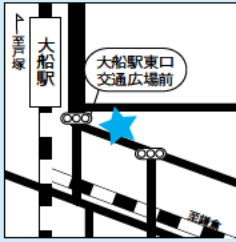

大気汚染は、燃料・廃棄物などの燃焼や、化学処理・機械処理の際に排出される汚染物質によって引き起こされます。本市の場合は、観光都市としての特性から、自動車からの排出ガスが大気汚染の主

大気 主要道路で汚染物質は低め

文中の「環境基準」とは国が定めたもので「人の健康を保護し、生活環境を保全する上で、維持されることが望ましい基準」をいいます。

市では、生活環境が良好な状態に保たれているかどうかを把握するために、毎年、大気の状態や騒音、川の水質について調査しています。

このたび、平成27年度の調査結果がまとまりましたので、概要を紹介いたします。

騒音 達成状況は良好

騒音は、工場や事業所などの事業活動から発生するものと、自動車などの交通によるものがあり、工場などからの騒音は、法律や条例によって規制されています。

市内の幹線交通を担う道路に面する地域を対象(今回は金沢鎌倉線、大船停車場線、小袋谷藤沢線で実施)に、地域内の住居などの環境基準適

大気・騒音・水質 環境調査の結果は良好

環境保全課

☎61局3420

な原因となっています。

市では、市内の主要幹線道路沿い7カ所を年2回、「自動車排出ガス等環境調査」を行っています。今回の調査結果では、汚染物質である浮遊粒子状物質と二酸化窒素は全ての調査地点で環境基準を満たしていました。

水質 改善が進む

水質汚濁の原因は、工場や事業所などから排出される事業系排水と、一般家庭などから排出される生活系排水があります。

市の管轄する主な8河川について年4回、「河川水質調査」を行っています。今回の調査結果では、人の健康の保護に関する項目(硝酸性・亜硝酸性窒素)は、いずれの川でも環境基準を満たしていました。

BOD(※)については、公共下水道の整備に伴い、水質の改善が見られ、調査対象のいずれの河川でも環境基準を満たしていました(図)。

河川水質調査(BODの75%水質値)

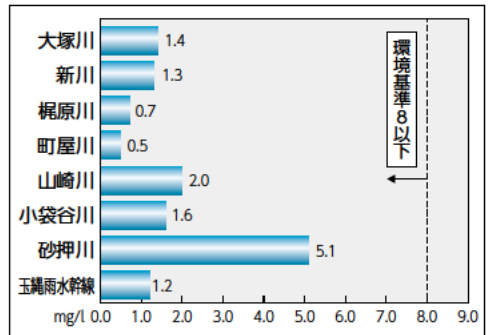

※BOD…水の汚れを微生物が分解するために必要な酸素量。値が高いほど水中の酸素量が少なく、汚れが大きい状態といえます

屋外の洗い場・洗車の排水などに気配りを

屋外の洗い場は側溝を通じて直接川に流れる場合があるので、ペンキや油、農薬や消毒薬などを流さないようにしてください。また、洗車などの際には洗剤を含んだ排水が側溝に流れないように注意しましょう。

未婚のひとり親家庭に寡婦(夫)控除をみなし適用

ことも相談課 ☎61局3896

税法上の「寡婦(夫)控除」が適用されない未婚のひとり親家庭で20歳未満の子を養育する親を対象に、子育てなどのサービス利用料などについて、同控除が適用されたことみなして計算します。控除額は税法上の寡婦(夫)控除に準じます。

対象事業…▶私立幼稚園等就園奨励費補助金 ▶保育園等利用料 ▶ひとり親家庭高等職業訓練促進事業

ひとり親家庭等大学進学支度金支給事業 ▶ひとり親家庭等家賃助成事業 ▶子どもの家利用料など

申し込み…対象事業が一つの場合は申請した課へ、複数の場合はことも相談課へ。必要書類など詳細は問い合わせて

必要なもの…▶自転車などの鍵 ▶印鑑 ▶運転免許証 など所有者の住所・氏名が確認できるもの ▶返還費用(自転車12千円、原付バイク14千円。現金のみ)



放置自転車などをなくし住みよいまちを

交通計画課

☎61局3672

10月は放置自転車等追放強化月間です。放置された自転車やバイクは景観を損ねる上、交通事故を誘発したり、緊急車両の通行に支障を来したりします。

安全で住みよいまちにするためにも、駐輪場(下表・図)に止めてください。

放置禁止区域での対応

通行量の多い駅周辺を中心に放置禁止区域が指定されています。放置されている自転車や原付バイクは移動するよう警告した後、保管場所に移動します。移動した自転車などは次の場所に3カ月間保管していただきます。所有者は速やかに引き取ってください。

鎌倉地域保管場所(☎24局6607)…鎌倉・腰越地域から移動したもの

大船地域保管場所(☎46局6665)…大船・深沢・玉縄地域から移動したもの

とき…月・土曜日(祝日・年末年始を除く) 午前10時~午後6時

必要なもの…▶自転車などの鍵 ▶印鑑 ▶運転免許証 など所有者の住所・氏名が確認できるもの ▶返還費用(自転車12千円、原付バイク14千円。現金のみ)

まちづくり条例に基づく開発事業の届け出状況

圃土地利用調整課…内線2826

番号	事業区域	面積(m ²)	目的	手続き
27-1	岩瀬1-1-1	26,048.15	区分分割(共同住宅409戸等)	手続中
27-2	由比ガ浜4-1102-4	17,204.15	共同住宅、商業施設	手続中
28-1	手広5-727-3	10,112.21	共同住宅(158戸)	手続中
28-112	大船2-291-4	335.04	戸建住宅地(4区画)	手続中
28-135	西御門1-68-16	995.41	戸建住宅地(4区画)	手続終了
28-136	台1-1-17	224.52	ワンルーム(12戸)	手続終了
28-137	材木座3-93-1	353.77	戸建住宅地(2区画)	手続終了
28-138	二階堂95-3	108.19	コインパーキング(5台)	手続終了
28-140	材木座6-765-1	225.61	コインパーキング(8台)	手続終了
28-142	由比ガ浜1-182-11	138.79	コインパーキング(4台)	手続終了
28-144	大船2062-4	382.53	戸建住宅地(2区画)	手続終了
28-145	山ノ内885-6	999.71	戸建住宅地(6区画)	手続中
28-147	岩瀬322-1	1,245.88	店舗(日用雑貨販売)	手続終了
28-148	玉縄5-31-1	396.72	戸建住宅地(2区画)	手続中
28-149	小町3-415-3	165.48	コインパーキング(5台)	手続中
28-150	小袋谷2-661-1	810.16	戸建住宅地(5区画)	手続終了
28-151	笹目町306-1	482.14	戸建住宅地(2区画)	手続中

※9/15現在。事業区域の地番は代表地番です

◆上記の詳細やこのほかの届け出は、市ホームページや支所で閲覧できます

駐輪場(一時利用・定期利用)	電話	駐輪場(一時利用・定期利用)	電話
① 小町サイクルパーク	24-9459	⑨ 大船駅東口	44-4918
② シーンサイクルパーキング	22-0345	⑩ 大船サイクルパーク	46-7093
③ 鎌倉駅西口第1	24-9457	⑪ 大船駅西口(建て替え中)	—
④ 鎌倉駅西口第2	24-9544	⑫ 大船駅西口サイクルステーション(一時利用のみ)	なし
⑤ 湘南パーキング	47-0360	⑬ 大船駅西口交通広場自転車等駐輪場	45-6300
⑥ 大船駅東口暫定第1	42-8266	⑭ 北鎌倉サイクルパーク	24-9667
⑦ 大船駅東口暫定第2	42-8266		
⑧ 大船駅東口暫定第3	42-8266		

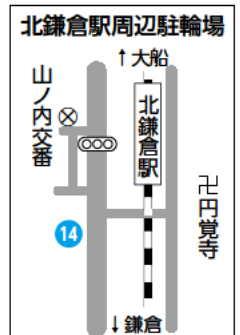
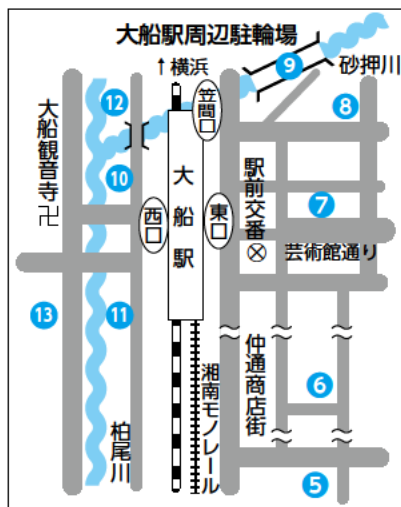

*大船駅西口仮設第1(☎46-2577、定期利用のみ)はお問い合わせを

お知らせ

市役所は ☎23局3000
☎：問い合わせ ☎：申し込み

市民課・保険年金課 土曜窓口を開設

市民課・保険年金課の窓口(本庁舎1階)は、毎月第2・4土曜日も開設しています。保険年金課では、国保各種届け出・申請業務のみ。内容により受け付けできないものもあります。
10月8日・22日：午前9時～午後5時(正午～午後1時は市民課の証明書の交付のみ)
☎市民課 ☎61局3902
☎保険年金課 ☎61局3607

市税の休日納付相談

納税課の窓口(本庁舎1階)と電話で行います。納付もできます。
10月23日(日)：午前9時～午後4時
☎納税課 ☎61局3915

マイナンバー 「通知カード」 保管期間が終了

マイナンバーをお知らせする「通知カード」を昨年送付しましたが、不在などで届けられなかった「通知カード」が市役所に返戻されています。
10月中旬に保管期間が終了すると、「通知カード」は順次廃棄します。再発行には手数料と3週間程度の日数がかかりますので、ご注意ください。
該当者には市役所から通知を送付しています。「通知カード」を受け取っていない人は、早急にコールセンターに問い合わせを。
☎マイナンバーコールセンター ☎61局2300



通知カード

高齢者のインフルエンザ 予防接種費用を助成

10月1日～来年1月31日に、

インフルエンザ予防接種を実施します。市の指定医療機関で受けてください。案内は、市民健康課(本庁舎1階)・支所・市ホームページで入手できます。
【17000円の自己負担で予防接種が受けられる人】

- ▼65歳以上の人
- ▼60～64歳で、心臓・腎臓・呼吸器・免疫の機能に1級程度の障害がある人
- ▼「全額が免除される人」
前項対象者のうち、次のいずれかに該当する人。
▼同一世帯の家族全員が市民税・県民税非課税の人
- ▼生活保護受給中の人
- ▼東日本大震災の被災者

申請・接種の手順：①接種を受ける前に電話か直接、市民健康課で免除券の交付申請をしてください(※)。申請せずに接種を受けた場合、費用の還付はしません。②指定医療機関に免除券を提出し、接種を受けてください。
※1月1日以降に本市に転入した人は、旧住所地で世帯全員分の非課税証明書を取得し、申請時に提示してください。
【指定医療機関で接種を受けられない場合】
介護施設入所などで指定外の医療機関を希望する場合は、接種前に同課にご相談を。
☎市民健康課 ☎61局3942

傍聴者の募集

【市老人福祉センター指定管理者選定委員会】
腰越地域老人福祉センター(来年2月竣工、4月利用開始予定)の指定管理者の選定委員会。応募者によるプレゼンテーションと委員によるヒアリング。先着4人。
10月21日(金)：市役所第2委員会室(本庁舎2階) 午後2時から
☎10月20日までに高齢者いきいき課(☎61局3930)へ

消費生活委員会

消費生活行政に関する課題などを審議。先着5人。
10月31日(月)：市役所第1委員会室(本庁舎2階) 午後2時から
☎10月1日以降に市民相談課(内線2358)へ

「うちエコ診断」 のご利用を

かながわエネファセル推進センターでは、家庭のエネルギー消費状況、光熱費やCO₂排出量を可視化したアドバイスを受けられる「うちエコ診断」を実施しています。家庭のライフスタイルに合わせて「うちエコ診断士」が具体的な対策提案をします。先着約150世帯。無料。期間は12月下旬まで。
☎かながわエネファセル推進センター ☎045・321局7453

法務局の登記相談が 事前予約制に

横浜地方法務局と管内の支局・出張所受ける「不動産登記」「商業法人登記」に関する相談は、10月3日から事前予約制となります。詳細はお問い合わせを。
☎横浜地方法務局湘南支局 ☎0466・35局4620

鎌倉芸術館 利用料金を改定

鎌倉芸術館の利用料金を一律1・1倍に改定します。来年10月1日以降の大小ホール・ギャラリーの予約には新料金が適用されます(来年1～9月は改修のため、全館休館)。今年10月～12月の利用分には、従来の利用料金が適用されます。
☎鎌倉芸術館 ☎48局5500

上級救命講習

対象は中学生以上の人。AEDを使った成人の心肺蘇生法

(筆記・実技の効果測定を含む)、小児・乳児・新生児の心肺蘇生法など、高度な応急手当の実技指導。先着30人。
11月13日(日)：鎌倉消防署 午前9時～午後5時
☎10月1日以降に鎌倉消防署(☎24局0119)へ

応急手当WEB講習

AEDを使った成人の心肺蘇生法、止血法など。事前にパソコン、スマートフォンなどで応急手当WEB講習を受講すること、通常3時間かかる普通救命講習Iが2時間で受けられます。先着20人。応急手当WEB講習は市ホームページや次のQRコードから受講できます。
11月26日(土)：大船消防署 午前10時～正午



☎10月1日以降に大船消防署(☎43局2424)へ

女性のための 就職応援セミナー

情報提供やアドバイスを行います。先着20人。
対象：就職・転職を希望する女性(子育て中の人も含む)
10月18日(火)：鎌倉生涯学習センター 午前10時～正午
☎産業振興課 ☎61局3853

各種相談会

【県司法書士会の無料相談会】
相続、遺言、登記などの相談。
10月11日(火)：鎌倉商工会議所 午後1時～4時
☎司法書士松井弘子事務所 ☎47局8015

職場の困りごと相談会

かながわ労働センターと市の共催で、労働条件について相談に応じます。労働手帳を配布。秘密厳守。
10月12日(水)：市役所ロビー 午前10時～午後4時
☎産業振興課 ☎61局3853

高齢者等住まい探し相談会

対象は高齢者、障害者、子育て世帯。住まい探しに関する相談に応じ、「あんしん賃貸住宅」などの情報を提供。先着5人。要予約。
10月17日(月)：市役所822会議室(第4分庁舎2階) 午前9時30分～正午
☎10月1日以降にかながわ住まいづくり協会(☎045・664局6896)へ

【無料調停相談会】
お金の貸し借り、交通事故、近隣トラブル、離婚、相続問題などを調停制度を利用して解決する際の手続きに関して、調停委員がアドバイスします。主催は鎌倉民事調停協会ほか。
10月19日(水)：鎌倉生涯学習センター 午前10時～午後3時
☎鎌倉簡易裁判所 ☎22局2202

街頭労働相談会

かながわ労働センター・社会保険労務士会藤沢支部と市の共催で、解雇、賃金不払い、パワハラ、セクハラ、年金などの相談を受け付けます。労働関係の資料も配布。秘密厳守。
10月20日(木)・21日(金)：大船リネウィング3階正面

入口前 午後1時～7時
☎産業振興課 ☎61局3853

JICAボランティア秋の募集

「青年海外協力隊」「日系社会青年ボランティア」と「シニア海外ボランティア」を募集します。募集期間は9月30日～11月4日。詳細は、JICAのホームページでもご覧になれます。
【説明会】
すべて青年・シニア合同。各2時間。入退場自由。
10月2日(日)：JICA横浜(横浜市中区) 午後2時
10月4日(火)：相模女子大学(相模原市南区) 午後7時
10月11日(火)：かながわ県民センター(横浜市中区) 午後6時30分
10月22日(土)：JICA横浜(横浜市中区) 午後2時
☎JICA青年海外協力隊事務局 募集課 ☎03・5226局9813

技能祭

参加組合による展示・実演・即売・相談会・抽選会など。
10/16(日) 市役所駐車場※
10：30～13：30 小雨決行
☎産業振興課 ☎61-3853

鎌倉モノづくり展

市内工業製品の展示など。
10/15(土)・16(日) 鎌倉商工会議所
10：00～17：00 (16日は16：00まで)
☎鎌倉商工会議所 ☎23-2561

※10/16(日)の市民駐車場はお休みです
☎シルバー人材センター ☎38-1881

Ochibi©Moyoko Anno/Cork



ごみを減らして 環境にやさしい イベントを

秋祭りなどのイベントの後には、使い捨ての皿や箸などの大量のごみが出ます。限りある資源を大切に、環境にやさしいイベントにしてみませんか?

【環境にやさしいイベント の例】

- ①自前で食器を準備：自治町内会などで食器を保有し、洗って繰り返し使う
- ②参加者が食器を持参：イベントの告知の際に「マイ皿、マイカップ、マイ箸などをご持参ください」と呼びかける
- ③リユース食器をレンタル：NPO法人などからレンタルする(リユース食器には、洗って繰り返し使える皿、コップ、おわん、箸、スプーンなどがあります。市では、市内で開催するイベントでリユース食器を合計100個以上使う場合、利用費の2分の1(上限5万円)を補助しています。昨年度は19のイベントで利用されました)

自治・町内会などで①～③のいずれかに取り組むと、祭事ごみの処理手数料が免除になる場合があります。詳細はお問い合わせを。
このほかにも工夫して、ぜひ、ごみの減量とリサイクルに取り組んでみてください。

【問い合わせ】

ごみ減量対策課：☎61局3396

※詳細は、各幼稚園へお問い合わせください。公立の幼稚園はありません
県私学振興課 ☎ 045・210局3768

文化施設

深沢学習センター(きらら深沢)
フェスティバル

日にちは10/7(金)～9(日)。一部体験コーナー、作品販売もあり。詳細は問い合わせを。 ●展示の部…水墨画、手芸ほか ●発表の部…気功体操、フラダンス、コーラスほか ■同センター☎48-0023

鎌倉生涯学習センター(きらら鎌倉)

市内在住の人優先。抽選。
【①ばそこん教室～ワードの表でカレンダーを作成】 定員12人。教材費300円。●11/4・11の金曜日で2回…10:00～12:00
【②ばそこん教室～ワードで写真入り年賀状を作る】 各定員12人。教材費300円。●11/4・11の金曜日…13:30～15:30

【③鎌倉の洋館～近代鎌倉建築物の魅力】 定員45人。●11/5(土)…14:00～16:00
【④ファミリーコンサート】 ※はギターの体験あり。各定員280人(※は未就学児不可)。日にちは11/20(日)。●「0歳からのファミリーコンサート」…11:00～11:50 ●※「楽器に挑戦! 楽しいコンサート」…14:00～15:00

■図(④は1枚3人まで)で参加者全員の図、②は参加日、※はギター体験参加希望の有無を①②は10/25(必着)、③は10/20(同)、④は11/8(同)までに同センター(☎248-0006小町1-10-5、☎25-2030)へ

腰越学習センター(きらら腰越)

市内の人優先(③は市内の小学校中学年以上の人優先)。各定員30人(③は100人)。抽選。
【①日本が誇る日本酒と日本文化】 ●10/29(土)…腰越支所 14:00～16:00
【②南米・アルゼンチンを知ろう】 ●11/5・12の土曜日で2回…10:00～12:00
【③心に沁(し)み入るクロマチックハーモニカの調べ】 ●11/6(日)…14:00～16:00

■図(③は1枚2人まで)で図、②を①は10/20(必着)、②は10/25(同)、③は10/28(同)までに同センター(☎248-0033腰越864、☎33-0712)へ
深沢学習センター(きらら深沢)
市内在住の人優先。抽選。

【①登り窯見学～魯山人の窯を訪ねて】 定員15人。お茶菓子代500円。●10/27(木)…9:40に湘南モノレール富士見駅前の金物店前集合、12:00解散
【②福祉国家スウェーデンが辿(たど)った道と日本の姿】 定員45人。●10/29(土)…14:00～16:00

【③英字新聞を読む】 定員30人。●11/2～23の水曜日で4回…14:00～16:00
【④中国経済の実態】 定員45人。●11/5・12の土曜日で2回…14:00～16:00
【⑤古代エジプト文明の歴史】 定員45人。●11/7～21の月曜日で3回…14:00～16:00

■図で図、②を①②は10/15(必着)、③は10/21(同)、④は10/22(同)、⑤は10/25(同)までに同センター(☎248-0022常盤111-3、☎48-0023)へ

大船学習センター(きらら大船)

各定員30人。抽選。時間は10:00～12:00。
【①古事記を読もう】 倉野憲司(校注)の「古事記」(岩波文庫)を持参。市内在住の人優先。●10/24、11/7、12/5の月曜日で3回…玉縄学習センター分室(12/5は大船学習センター)

【②パントマイムでハロウィンを楽しもう!】 市内在住の3歳以上の人優先。3～5歳児は保護者同伴。●10/30(日)

■図で図、②を①は10/10(必着)、②は10/20(同)までに同センター(☎247-0056大船2-1-26、☎45-7712)へ

玉縄学習センター(きらら玉縄)
市内在住の人優先。抽選。

【①金沢文庫の文化財を知ろう】 定員24人。●11/2(水)…同センター分室 10:00～12:00

【②ニッポン漢字奮闘記】 定員40人。●11/10～24の木曜日で3回…13:30～15:30
【③史料が語る古代～室町時代の井伊氏の実像】 定員40人。●11/18～12/9の金曜日で4回…13:30～15:30

■図で図、②を①は10/19(必着)、②は10/26(同)、③は11/2(同)までに同センター(☎247-0072岡本2-16-3、☎44-2219)へ

図書館
【おはなしボランティア養成講座】 対象は受講が初めてで全回出席できる市内の人。先着20人。●11/10～12/8の木曜日で4回(12/1を除く)…大船学習センター 9:30～12:00(12/8は9:15から) ■10/5以降に☎か直接、大船図書館(☎45-7710)へ

鎌倉青少年会館

【①キンダーアート～ハロウィンやクリスマスの工作】 対象は市内在住の3歳以上の未就学児と保護者。各定員12組。抽選。材料費1組300円。●10/26、11/30、12/21の水曜日で3回…Aコース=14:00～15:00、Bコース=15:30～16:30

【②ゆっくりリトミック】 対象は市内在住のダウン症または発達がゆっくりな子どもと保護者。材料費1組100円。●10/30(日)…10:30～11:30

【③おもしろ実験教室～天体観測】 対象は市内の小中学生と保護者。先着25組。●11/6(日)…17:30～19:00

■①は図で子どもの図、②、③はコース名を10/10(必着)までに、②③は10/3以降に☎か直接、同館(☎248-0002二階堂912-1、☎23-7530=9:00～16:30)へ

玉縄青少年会館

【①ピカピカ☆泥だんご】 対象は市内の小学3～6年生(今年度未受講の人)。先着8人。教材費200円。●10/10(月・祝)…10:00～12:30

【②エンジョイ! ヒップホップ】 対象は市内のA=小学1～4年生、B=小学5年生以上の青少年。各先着20人。時間は14:00～15:00。●A…10/16・23の日曜日で2回 ●B…10/30(日)、11/3(木・祝)で2回

【③たのしい ハンドベル】 対象は市内の小学1年生。先着10人。●11/2～12/21の水曜日で7回(11/23を除く)…15:30～16:30

【④たのしい科学実験教室「電気教室」】 対象は市内の小中学生(保護者見学可)。先着30人。●11/5(土)…10:00～11:00

■①②は10/2、③④は10/9以降に、☎か直接(初日は☎のみ)、同館(☎44-0480=9:00～17:00)へ

鎌倉文学館
【芥川龍之介来鎌100年記念「今昔物語」の世界と芥川龍之介】 定員33人。抽選。●10/20(木)…14:00～15:30 ■図、図、図(2人まで申し込み可)で図を10/11(必着)の17:00までに同館(☎248-0016長谷1-5-3、☎event2016@kamakura-arts.or.jp、☎23-5952、☎23-3911)へ

講座・教室
展示

高齢者生活支援サポーター養成講座
対象は市内在住・在勤の人。先着20人。●10/19・26の水曜日で2回…深沢学習センター 9:30～16:00 ■10/3以降に高齢者いきいき課か支所にある申込書を☎で高齢者生活支援サポートセンター(☎46-0059、☎48-1130)へ

鎌倉市日本中国友好協会の催し
会場は鎌倉生涯学習センター。

【講座「漢詩をよむ会」】 先着30人。参加料500円。●10/3(月)…13:30～15:00

【中国結講習会】 ひもを使った伝統工芸を体験。先着13人。参加料1000円(材料費別途)。●10/18(火)…13:30～15:30

■同協会☎23-2100(日本総合書芸院内)

講座「オペラ名曲選」(後期6回)
各先着30人。参加料1回1000円。●10/10～来年3/13の第2月曜日で6回…大船学習センター(11・12月は鎌倉芸術館) 14:00～16:00(10月は10:00～12:00) ■「音楽文化史談話室」実行委員会・網島☎43-3579

オペラ講座 Part.5
各先着34人。参加料1回1000円。●10/16(日)、11/12(土)…鎌倉芸術館 13:30～16:30 ■オペラ・クラブ・アリオーゾ☎050-3792-2371

鎌倉婦人子供会館の催し
【①「料理講習会」ハロウィン風カップケーキと軽食】 先着20人。材料費3240円。●10/13(木)…10:00～13:00

【②美術講座「ルネサンスの絵画」】 先着70人。受講料1080円。●10/15(土)…13:30～15:00

■②は随時、①は10/11までに同館(☎22-0507)へ
詩吟・易しい入門講座
対象は市内の人。先着10人。●10/9(日)…大船学習センター 13:00～15:00 ■10/1以降に翔風吟道会(☎45-0512)へ

天風会 鎌倉講習会
先着80人。●10/15(土)…KKR江ノ島ニュー向洋(藤沢市) 14:00～16:00 ■同会鎌倉賛助会・山本☎44-4461

移植医療に関する市民公開講座
先着200人。●10/15(土)…県民共済みらいホール(横浜市中区) 14:00～16:00 ■聖マリアンナ医科大学病院移植医療支援室☎044-977-8111

カントリーミュージックのセミナー
先着50人。参加料1000円。●10/14(金)…鎌倉生涯学習センター 13:00～14:30 ■10/1以降に鎌倉・ナッシュヴィル友好協会(☎24-2161)へ

鎌倉淡青会公開セミナー「コンクリート構造物の劣化とマネジメント」
先着100人。要拝観料。●10/25(火)…円覚寺宗務本所 10:00～12:00 ■10/1以降に☎で図、②を飯沼(Eitanseikaisemi@gmail.com、☎24-6123)へ

救急救命講習会
対象は市内在住の人。先着15人。●10/27(木)…今泉さわやかセンター 13:30～15:00 ■10/3以降に同センター(☎45-4611)へ

ICP鎌倉地域振興協会の催し
各先着10人。テキスト代別途。会場はICP鎌倉事務所(小町)。

【パソコン入門楽しく講座】 受講料1万円。●11/4～来年1/27の金曜日で12回(12/30を除く)…10:00～12:00

【ホームページ作成講座】 受講料8000円。●11/10～12/1の木曜日で4回…13:30～15:30

■10/1以降に同協会(☎080-8820-3939)へ
特別介護講座「どうなる介護保険、介護の未来を作るために」

福祉相談もあり。先着150人。参加料200円。●10/10(月・祝)…福祉センター 13:30～15:30 ■福祉クラブ生活協同組合鎌倉地域協議会☎48-3955

家族介護教室「高齢者に多い病気・体調変化を見抜くポイント」
～在宅医療について理解を深めよう

対象は市内在住の人。先着30人。●10/21(金)…大船学習センター 13:30～15:30 ■地域包括支援センターきしろ☎42-7503

環境に関するポスター 優秀作品展示
市内の小・中学生が描いた作品を展示。

【①テーマ「緑」】 ●10/4(火)～10(月・祝)…鎌倉駅地下道「ギャラリー50」 ●10/11(火)～20(木)…市役所本庁舎2階

【②テーマ「まちの美化」】 ●10/11(火)～17(月)…鎌倉駅地下道「ギャラリー50」 ●10/24(月)～11/1(火)…市役所本庁舎2階

■①みどり課☎61-3486、②環境保全課☎61-3444

鎌倉彫創作展
【作品募集】 詳細は問い合わせを。

【展示】 ●11/23(水・祝)～27(日)…鎌倉彫工芸館(由比ガ浜) 9:00～16:00 ■伝統鎌倉彫事業協同組合☎23-0154

子育て

ママのための産後骨盤ケア講座
対象は市内在住の49歳以下の女性。先着20人(子ども同伴可)。●10/14(金)…玉縄学習センター 10:00～12:00 ■10/3以降に市民健康課(☎61-3946)へ

かまくらこどもコンサート参加者募集
コンサートで合唱する。対象は市内の小・中学生。先着50人。参加料1500円(保険料別途)。詳細は問い合わせを。 ●練習…11月～3月の土・日曜日で11回 ●コンサート…来年3/18(土) ■鎌倉ジュニアオーケストラ☎080-5512-6137

ヒナタボッコの催し
対象は0・1歳児と保護者。各先着10組。参加料1組1500円。会場は鎌倉生涯学習センター。

【ベビーとママのお部屋でピーチヨガ】 ●10/3(月)…10:30～11:30

【ベビーとママの英語であそぼ～ハロウィン】 ●10/17(月)…11:00～11:50 ■10/1以降に☎で図、保護者の図、子どもの図・生年月日、携帯電話の☎・☎をヒナタボッコ(Ehinatabocco.k@gmail.com、☎090-1734-9563)へ

おもちゃとしょかん&おもちゃ病院
●10/6(木)…福祉センター 10:00～12:00 ●10/8(土)・24(月)…大船保育園 10:00～12:00、13:00～15:00 ■市社会福祉協議会☎23-1075

つどいの広場講座
「新聞ビリビリ遊んじゃおう!」
対象は未就学児と保護者。●10/12(水)…腰越支所 10:30～11:30 ■ひまわり・白井☎31-6416

親子で楽しく音楽ムーブメント!
対象は①=6カ月～3歳未満の子どもと保護者、②=3歳以上の未就学児と保護者。各先着15組。参加料1組800円(第2子以降1人400円)。●10/16(日)…第一小学校多目的室1 ①=10:00～10:40、②=10:50～11:30 ■☎で保護者の図、子どもの図・☎をクリエイティブ音楽ムーブメント(Elongaku_movement@yahoo.co.jp、☎090-4060-0415)へ

ベビーマッサージ&助産師とおしゃべり
対象は2カ月～1歳未満の子どもと保護者。先着7組。参加料1組2000円。●10/18(火)…深沢学習センター 10:00～11:30 ■☎で図を鎌倉助産師会(EI.mw.kamakura@gmail.com、☎080-6811-5212=前田)へ

ママのための帝王切開講座
先着10人。参加料2000円。●10/30(日)…ティアラかまくら(小町) 14:00～16:00 ■☎で図、図、☎をティアラかまくら・山口(EI0311@tiara-kamakura.or.jp、☎61-0311)へ

ママのための帝王切開講座
先着10人。参加料2000円。●10/30(日)…ティアラかまくら(小町) 14:00～16:00 ■☎で図、図、☎をティアラかまくら・山口(EI0311@tiara-kamakura.or.jp、☎61-0311)へ

テクテク散歩のあとは
パクパク・アウトドアランチ!

対象は未就学児と家族。先着10組。参加料大人600円、子ども300円(食事代含む)。●10/29(土)…鎌倉青少年会館ほか 10:30～13:00 ■9/29以降に☎で図、保護者の図、子どもの図・☎・☎をかまくらキッズ・ママ(EI.kamakura_kids_mama@yahoo.co.jp、☎60-4568)へ

かまくらママ'S カレッジ
「サトイモとどろんこ」
サトイモを掘る。対象は未就学児と保護者。定員30組。抽選。●11/9(水)…鎌倉中央公園山崎の谷戸 10:00～11:30 ※雨天時は11/16に延期 ■☎で図、子どもの図・☎・生年月日・☎を10/19(必着)までに鎌上真樹(☎248-0027笛田3-23-17、☎32-4850)へ

インフォメーション

マークの説明

※要事項…催し名・住所・氏名(ふりがな)・電話番号 曜…催し名 団…住所 図…氏名(ふりがな)
罫…年齢 罫…性別 罫…電話番号 罫…ファクス番号 E…Eメールアドレス 罫…ホームページ
罫…往復はがき 罫…はがき ■…問い合わせ ■…申し込み ★特に記載のない催しは参加自由、無料



市民情報伝言板

ピンクリボンかながわ in 鎌倉

乳がんの早期発見の大切さを伝える講演など。拝観料ほか300円。 ●10/8(土)…大船観音寺 13:00～18:00 ■ピンクリボンかながわ事務局☎0120-406-561

献血にご協力を

●10/5(水)…市役所本庁舎前 10:00～13:00、14:00～16:00 ■神奈川県赤十字血液センター横浜事業所☎045-871-1168

年金個別相談会(障害・遺族・年金記録等)
各先着3人。 ●10/1～29の土曜日…NP Oセンター鎌倉 9:00～12:00 ■9/29以降に☎で※要事項、罫をいきいきライフかながわ年金相談室・石川(☎☎47-5869)へ

障害者雇用開発ネットワークカービー

就労相談

障害者の就労相談。 ●10/3(月)～28(金)の平日…ワーカービー相談室 10:00～17:00 ■ワーカービー☎23-2374

セカンドステップ for 鎌倉

再び働くための手段・機会の提供。先着30人。参加料1000円。 ●10/13(木)…旭化成へーベルスクエア鎌倉(小町) 10:00～12:00 ■かまくら主婦'sネットワーク(☎090-1039-6970)の冊から

いい歯の日 無料歯科相談会

対象は市内の人。 ●10/16(日)…鎌倉生涯学習センター 12:00～15:00 ■鎌倉市歯科医師会☎45-2755

司法書士、行政書士、税理士による相続・成年後見の市民相談会

各先着12組。 ●10/17(月)…大船学習センター 13:00～16:00 ●10/21(金)…鎌倉生涯学習センター 9:00～11:00 ■行政書士つねき事務所☎39-5274

マンションセミナー&無料相談会

対象は市内の人。先着50人。 ●10/30(日)…玉縄学習センター分室 セミナー＝13:30～15:00、相談会＝15:10～16:40 ■10/1以降に神奈川県マンション管理士会・細井(☎080-5372-8350)へ

シルバー人材センター紹介コーナー

時間は10:00～16:00。 ●10/14(金)・17(月)…玉縄支所 ●10/18(火)～21(金)…腰越支所 ■市シルバー人材センター☎38-1881

サマサマバザール

●10/7(金)…光則寺参道(長谷) 9:45～13:00 ■長谷幼稚園保護者会・青山☎090-2234-9833

大船ライブパーティー

先着1000人。参加料2500円(前売りあり)。 ●10/9(日)…大船駅東口飲食店約30店舗 17:00～23:00 ■同実行委員会☎46-5576

ふれあいショップ

時間は10:30～14:00。詳細は市冊で確認を。 ●市役所ロビー…10/13・27の木曜日・18(火) ●鎌倉生涯学習センター…10/13・27の木曜日 ■同運営委員会・太田☎53-8593(山崎薫風内)

今泉さわやかセンターフェスティバル

模擬店など。 ●10/15(土)・16(日)… 9:20～15:30 ■同センター☎45-4611

かまくら長谷の市

長谷寺会場のみ入山料300円。 ●10/16(日)…長谷三商店会、長谷寺境内、甘縄神明宮ほか 8:00～16:00 ■同実行委員会☎23-6698

鎌人いち場

●10/16(日)…鎌倉海浜公園由比ガ浜地区 9:00～16:00 ■同実行委員会・渡邊☎23-3828

文墨祭奉納俳句会

先着170人。参加料1000円。 ●10/16(日)…鶴岡八幡宮直会殿 12:00～16:00 ■

同宮☎22-0315

教養センター文化祭「竹細工体験教室」
先着24人。参加料500円。 ●10/30(日)…10:30～15:00 ■☎か直接同センター(☎32-1221)へ

鎌倉市長杯争奪

いきいき健康麻将(マージャン)大会
対象は市内の人。先着100人。参加料2000円。 ●11/13(日)…福祉センター 10:00～16:00 ■10/1以降に☎で※要事項、罫を健康麻将全国会(☎141-0031品川区西五反田2-4-2東海ビル2階、☎03-3495-1877)へ

講演「風野又三郎」の大循環

先着40人。入場料1500円(大学生以下500円)。 ●10/8(土)…NPOセンター鎌倉 14:30～16:30 ■「鎌倉・賢治の会」・山下☎32-1325

かまくら桜の会の催し

各先着50人。資料代500円。会場は鎌倉生涯学習センター。時間は10:30～12:00。 ●鎌倉桜を増やそう!…10/11(火) ●桜を美しく見るために～さくらを学ぼう!…10/17(月) ■10/1以降に☎で※要事項を同会(☎24-3638、☎23-2530)へ

人権啓発講演会

内容は「お笑い人権高座『笑顔でくらす、願いにいきる』～自分の人生、自分が主役」。各先着750人。時間は13:30～16:00。 ●10/13(木)…伊勢原市民文化会館 ●10/14(金)…厚木市文化会館 ■横浜国際人権センター☎045-261-3855

講演・相談会「終活」

対象は市内の人。先着30人。資料代300円。 ●10/15(土)…鎌倉生涯学習センター 13:30～16:40 ■10/1以降に鎌倉みまもり(☎31-5534)へ

東洋と西洋 比べて語る

「しぐさの民俗学」[笑う]

先着58人。入場料500円。 ●10/23(日)…鎌倉芸術館 14:00～16:00 ■10/1以降に湘南鎌倉生涯現役の会・桑原(☎046-872-2213)へ

シンボジュウムとパネル展～

甦(よみがえ)る! 玉縄城七つの謎を解く
先着60人。入場料1500円。 ●10/29(土)…龍寶寺(植木) 13:00～15:00 ■☎か☎で※要事項、罫を玉縄城址まちづくり会議(☎247-0073植木425-16、Eartba nk21@nifty.com、☎45-7411)へ

鎌倉書道協会無料講演会「仮名」

対象は市内の人。定員10人。抽選。 ●10/30(日)…鎌倉生涯学習センター 14:00～16:00 ■10/4までに同協会・山崎(☎44-7917)へ

鎌倉プチロックフェスティバル

●10/10(月・祝)…鎌倉海浜公園由比ガ浜地区 11:00～16:00 ■K P R F 実行委員会☎60-5156

鎌倉チャリティーコンサート

クラシックのコンサート。先着280人。入場料3000円。 ●10/18(火)…鎌倉生涯学習センター 14:00～16:00 ■スローライフ障害者地域活動支援センター☎32-0737

佐野美登里 喜寿コンサート

先着600人。入場料2000円。 ●11/12(土)…鎌倉芸術館 13:30～15:00 ■大津☎32-8598

音絵巻建長寺コンサート

各先着105人(5人の無料招待含む)。入場料2000円(拝観料別途)。 ●11/27(日)…建長寺方丈 11:00～12:00、14:00～15:00 ■無料招待希望の人は10/7まで、それ以外の人は10/11以降に、☎で※要事項、罫を安江(Ekenchojiconcert2016@gmail.com、☎03-3705-4413)へ

かまくら銀幕上映会「ルーム」

先着600人。入場料1400円(前売り、シニア料金あり)。 ●10/12(水)…鎌倉芸術館 11:00～13:05、14:00～16:05 ■ドリー

ム・アーツ☎03-5969-8081

字幕付き邦画鑑賞会

「佐賀のがばいばあちゃん」

対象は市内在住の人。先着40人。 ●10/18(火)…玉縄すこやかセンター 13:30～15:30 ■10/1以降に☎で同センター(☎47-1338)へ

長寿動物の表彰

対象は15歳以上のイヌ・ネコと8歳以上のウサギ・フェレット。式典はなし。 ■10/15までに湘南獣医師会会員病院へ



スポーツアウトドア



市民運動会

【10/8(土)開催】 ●富士塚小学校…9:00 ●小坂小学校…9:30

【10/9(日)開催】 ●第二・七里ガ浜小学校、腰越中学校…8:30 ●御成・西鎌倉・深沢・山崎・玉縄・関谷・今泉小学校…9:00 ●大船小学校…9:15 ●第一・稲村ヶ崎・植木小学校、岩瀬下関防災公園…9:30

【雨天時】 富士塚・第二・西鎌倉・山崎小学校は翌日に、岩瀬下関防災公園は10/16(日)に延期。深沢小学校は中止。その他は体育館。 ■スポーツ課☎43-3419



初心者子ども体操教室

対象は初心者の①＝5・6歳児、②＝小学生。各定員30人。抽選。 ●10/23(日)…徳洲会スポーツセンターかまくら(梶原) ①＝9:30～10:30、②＝11:00～12:00 ■☎で※要事項、①は生年月日、②は学年を10/5(必着)までにスポーツ課(☎247-0066山崎616-6、☎43-3419)へ



藤野芸術の家 工房・ノルディック体験

対象は市内在学の小・中学生。先着50人。参加料ほか2000円(材料費別途)。会場は県立藤野芸術の家(相模原市緑区)。 ●10/30(日)…鎌倉駅＝7:00集合、18:00解散 大船駅＝7:30集合、17:00解散 ■10/1以降に☎、☎か☎で※要事項、罫を市生涯スポーツ普及実行委員会(☎43-3419、☎247-0066山崎616-6、☎46-8067)へ



鎌倉KKスポーツユナイテッドの催し

【スポーツ施設無料開放】 用具(武道を除く)の貸し出しあり。上履き持参。 ●10/10(月・祝)…鎌倉武道館、大船・鎌倉・見田記念体育館 9:00～21:00(鎌倉体育館は22:30、見田記念体育館は17:00まで) 【武道体験教室「武道で元気なからだづくり」】 対象は市内の小学生以上の人(居合道は中学生以上、弓道は高校生以上)。太極拳は室内履き、弓道は白い靴下または足袋を持参。 ●10/10(月・祝)…鎌倉武道館 居合道＝9:00～10:30 合気道＝10:00～12:00 なぎなた・太極拳＝11:00～12:30 少林寺拳法＝13:00～14:30 柔道＝13:00～15:00 剣道・弓道＝13:30～15:30 ■同ユナイテッド☎46-8010

こもれび山崎温水プール市民講座

対象は市内の人。抽選。受講料ほか4120円。 【初めての平泳ぎ】 定員15人。 ●10/28～12/16の金曜日で8回…14:00～15:00 【肢体不自由者水泳】 定員5人。 ●11/10～来年1/5の木曜日で8回(12/29を除く)…14:00～14:45 ■☎で※要事項、罫を10/13(必着)までに同プール(☎247-0066山崎1330-39、☎46-0505)へ

鎌倉歩け歩け協会の催し

【ふれあいウォーク】 約10km。参加料200円。 ●大船発・天神山を歩いて藤沢へ…10/11(火) 9:30～9:50に湘南モノレール大船駅ペDESTリアンデッキに集合、14:00に藤沢駅で解散 ●鎌倉の海岸を歩く…10/18(火) 9:30～9:50に鎌倉駅西口時計台広場に集合、14:00に逗子市役所で解散

【はつらつウォーク】 約5km。参加料200円。 ●祇園山ハイキングコースを歩く…10/4(火) 9:30～9:50に鎌倉駅西口時計台広場に集合、12:00にスルガ銀行鎌倉支店前(小町)で解散

【鎌倉の失われた温泉地巡りと龍口園】 約11km。参加料500円。 ●10/15(土)…8:20～8:50に湘南モノレール大船駅ペDESTリアンデッキに集合、13:00ごろ龍口寺(藤沢市)で解散

■同協会☎090-2633-3715

秋季市民ソフトテニス大会

男女別ダブルス個人戦。対象は市内の中学生以上の人。参加料1400円(学生800円、個人登録料300円)。 ●10/16(日)…笛田公園庭球場 9:00～17:00 雨天時は10/23に延期 ■10/1～12に鎌倉市ソフトテニス協会・磯野(☎22-9590)へ

太極拳初級講座

対象は市内の人。先着30人。 ●10/17～11/14の月曜日で4回(10/31を除く)…鎌倉武道館 9:20～11:00 ■鎌倉市太極拳協会・石井☎32-4839(＝18:00以降)へ

里山一日体験

時間は9:30～12:00、集合は鎌倉中央公園農家風休憩舎(※の時間は18:30～20:30、集合は同公園山崎口ししいし前)。 ●※秋の虫の音…10/1(土) ●こんにゃく芋掘り…10/2(日) ●湿地の花畑を見る…10/5(水) ●稲刈り…10/9(日) ●小麦の選別・製粉…10/12(水) ●雑木林の下草刈り…10/23(日) ●小麦の種蒔(ま)き、タマネギの移植…10/30(日) ■山崎・谷戸の会事務局☎47-1164(木曜日を除く)

市公園協会の催し

会場は鎌倉中央公園。 【①ミニ園芸教室】 集合は同公園管理事務所。時間は10:30～12:00。 ●小盆栽、松柏類の植え替え、せん定法…10/2(日) ●リンドウの花…10/7(金) ●秋の庭木の手入れ法(せん定・枝透き)…10/8(土) ●野菜の種をとろう…10/9(日) ●野菜づくりのアドバイス…10/15(土) ●伝統園芸植物「おもと」の上手な育て方…10/16(日) ●ホトギスの花…10/21(金) ●コンパニオンプランツを活用しよう…10/22(土) 【②初級ガーデニング講習～花と暮らす庭づくり】 対象は全回出席できる市内の人。先着20人。材料費4000円。 ●10/20、11/3・10・24、12/1・15、来年1/12の木曜日で7回…10:00～12:00 ■①は当日直接会場へ、②は10/1以降に同協会(☎45-2750)へ

みどりのボランティア

史跡や緑地の手入れ。各定員50人。時間は9:30～12:00。 ●御谷山林…10/8(土) ●北条氏常盤亭跡…10/15(土) ■鎌倉風致保存会☎23-6621(日・月曜日、祝日、10/11を除く)

60歳からの社交ダンス体験講習会

各先着10人。参加料1回1000円。 ●10/16～30の日曜日…湘南ダンス学院(笛田) 13:00～14:00 ■10/1以降に全日本シルバースタイル社交ダンス普及協会(☎070-5541-1577)へ

【ラテンリズムでダンスうんどう体験講習会】 先着10人。参加料500円。 ●10/17(月)…深沢学習センター 13:00～14:00 ■10/1以降に寺坂(☎090-7734-7054)へ

鎌倉社交ダンス交流会

先着50人。参加料999円。 ●10/22(土)…深沢学習センター 13:15～16:20 ■10/1以降に神奈川県45ダンス連合・林(☎090-6707-9335)へ

笛田カップテニス大会

女子ダブルス。先着16組。参加料1組3000円。 ●10/17(月)…9:15に笛田公園庭球場に集合 ■同公園管理事務所☎32-0559



子ども・子育てに関するイベント情報はこのキャラクターが目印です。

鎌倉市民文化祭

10月の催し

文化人権推進課
☎61-3872

●ところ
A=鎌倉生涯学習センター
B=鎌倉芸術館

催し名・料金	10月	ところ	問い合わせ
リコーダー・アンサンブルの集い	7(金) 13:30~	A	鎌倉リコーダー・コンソート 加藤☎23-2818
フェアリーベルリンガーズ 定期演奏会	9(日) 13:30~	A	フェアリーベルリンガーズ 加藤☎090-4225-0256
邦楽と邦舞の会・1,500円	15(土) 11:00~	B	鎌倉芸能連盟 西川☎22-9126
鎌倉三曲演奏会	22(土) 10:30~	A	鎌倉三曲協会 鈴木☎31-3052
鎌倉交響楽団 定期演奏会・1,000円	29(土) 14:00~	B	鎌倉交響楽団 田中☎25-3512

催し名	10月	ところ	問い合わせ
ばら展	22(土)・23(日) 10:00~17:00 (23日は16:30まで)	A	鎌倉ばら会 梶☎45-7322
華道展	22(土)・23(日) 10:00~17:00	B	鎌倉華道連盟 小島☎25-1587

鎌倉文学館の催し

☎23-3911



特別展

「ビブリア古書堂の事件手帖」

北鎌倉「ビブリア古書堂」の若く美しい店主が活躍する三上延のミステリシリーズ。太宰治、夏目漱石、江戸川乱歩、寺山修司らの作品を通し、魅力を紹介。

- 10/1(土)~12/11(日) 9:00~16:30(入館は16:00まで)
- 入館料…一般400円、小・中学生200円
- 休館日…10/3(月)、11/14(月)、12/5(月)

①はがき、Eメールかファクス(④は往復はがきのみ)で、催し名(④は希望日も)・住所・氏名・電話番号・参加人数(2名まで)を、②は11/7(必着)、③は10/31(同)、④は10/21(同)までに、同館「催し名」係(〒248-0016長谷1-5-3、Eevent2016@kamakura-arts.or.jp、FAX:23-5952)へ
※申し込みは各催しにつき1件。Eメール・ファクスでの申し込みは、締め切り日の17:00まで
※抽選。結果は、はがきでお知らせします

文学講演会

「書店ミステリ対談」

- 11/19(土) 鎌倉商工会議所 14:00~15:00 定員150人
- 講師…三上延さん(作家)、大崎梢さん(作家)

文学講座「江戸川乱歩」

- 11/10(木) 14:00~15:30 定員33人
- 講師…落合教幸さん(立教大学江戸川乱歩記念大衆文化研究センター 学術調査員)

文学散歩「北鎌倉周辺」

- 11/1(火)・2(水)・8(火)・9(水) 10:00~11:30 各定員25人
- *寺社の拝観料がかかります
- 対象…約3kmのコースを歩ける人(市内在住・在勤の人優先)

姉妹都市物産展

観光商工課
…内線2355



●八木節の公演
10/8(土) 11:30・13:30から

●とき・ところ
10月7日(金)・8日(土) 鎌倉生涯学習センター 午前9時30分、午後4時30分(8日は午後3時30分まで)

●主な販売品
萩市…かまぼこ、海産物、夏ミカン製品
上田市…リンゴ、ブドウ、みそ、おやき
足利市…ようかん、もなか、せんべい、セーター

鎌倉市…地場産野菜 など

萩市(山口県)、上田市(長野県)、足利市(栃木県)の特産品や名産品を一堂に集め、姉妹都市物産展を開催します。足利市の伝統芸能「八木節」の公演、銘菓や買物券が当たるくじなどがあります。



楠木清方記念美術館

☎23局6405

特別展「清方の美 季節の装い」

江戸の面影が残る明治の東京に生まれた楠木清方。本特別展では江戸・明治の庶民の生活を四季の移ろいとともに

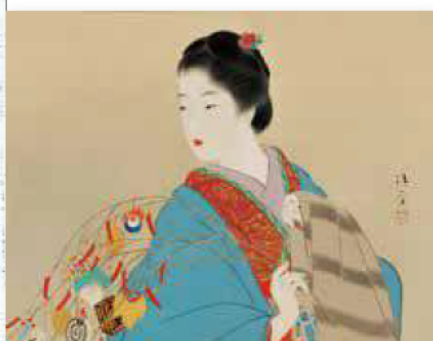

「恵方詣」 制作年不詳 上原近代美術館蔵

に描いた名品を紹介し、主な展示作品:「花ふぎき落葉時雨(昭和14年)」「娘(昭和9年)」「いづれも水野美術館蔵」「落葉焚く(昭和40年頃・初公開)ほか」

10月22日(土)~11月27日(日) 午前9時~午後5時(入館は4時30分まで)

休館日:月曜日、11月1日
展示解説:第2・4土曜日の午後1時30分から
入館料:一般300円、小・中学生150円、市内の小・中学生と65歳以上の人は無料



「鎌倉の宝」100

「鎌倉の宝」は、源頼朝が後白河天皇から下賜され、鶴岡八幡宮に奉納したものとして伝わっています。箱の表面には金粉を密に蒔く「懸地」、文様には夜光貝をはめ込む「螺鈿」という技法が用いられています。両者を組み合わせた装飾は鎌倉時代に流行し、本品は優美な文様表現から鎌倉時代初期の制作と考えられます。蓋表面の下方には岩や草が描かれ、中ほどの「籬」(垣根)に区切られて、一株の菊が上方全体に大きく展開しています。菊は満開に咲



まがきにきく ら でん まき え すずりばこ いちごう
籬菊螺鈿時絵硯箱 一合



硯箱の内部(縮小)
=中央上が水滴、下が硯、その左右に懸子

あしらっています。籬の部分には、漆を盛り上げて立体的に文様を表す「高時絵」という技法が用いられています。箱の中は、中央部に水滴と硯を並べ、左右に筆などを収める大小の懸子を置いています。内容は全て銀

製鍍金(めっき)で、全13点。筆、墨柄、鍔、刀子の筆記用具に加えて、鉄、毛、坂、眉作、鬚搔などの化粧道具も伝わっています。実は、過去にこれと同じ意匠・技法で「政子手箱」と呼ばれる「籬菊螺鈿時絵手箱」がありましたが、明治6(1873)年のウィーン万国博覧会

●日本画ワークショップ

「日本画材を使って、没骨の技法に挑戦しよう!」

没骨法とは、輪郭線を用いずに、墨や彩色の濃淡で表す技法のことです。技法を学んだ後、小色紙に主に墨で着色していきます。希望者は角顔彩(色絵の具)も使用できます。描きたいものの写真やスケッチなどをお持ちください。画材は同館で用意します。

10月15日(土) 午後1時と3時から(各1時間30分)。各回先着12人。料金800円(入館料別)

申し込み:10月1日午前9時以降に電話で受け付け

●鎌倉芸術祭参加プログラム

朗読者 in KAMAKURA
「鏡花語り 清方描く」

「ふたりの鎌倉物語」
泉鏡花が鎌倉を舞台に執筆した小説「星あかり」を、朗読・音楽・空間演出により上演。学芸員の解説あり。要予約。

10月29日(土) 極楽寺 午後1時30分~2時30分 料金2500円

清方ゆかりの地を訪ねる
金沢(横浜市)・鎌倉清方ゆかりの地をガイド付きで散策後、学芸員の解説付きで作品を鑑賞します。

【鎌倉国宝館】