



近年、放置されて老朽化した危険な空き家が全国的に増加し、社会問題となっています。本市でも高齢化が進むにつれ、同様の問題が予想されることから、安心して生活できる環境の確保と空家等の活用促進のため、平成29年3月に「鎌倉市空家等対策計画」を策定するとともに、空き家の総合窓口を設置したほか、意識啓発と発生予防にも取り組んでいます。放置された空き家は、火災や倒壊を招く可能性も考えられます。空き家について、疑問や不安があれば、どんなことでもお気軽にご相談ください。

空き家を 増やさない ために

本市の空き家の状況

平成27年度に本市が行った「空き家実態調査」では、空き家と考えられる戸建住宅は1,108戸でした。
空き家は市内全域に分布しており、特に腰越地域の沿岸部、鎌倉地域の旧市街地、大船地域の丘陵部の開発住宅地や、市内全域の谷戸などでやや多い傾向にあります(上図)。空き家は今後、人口減少や高齢化などの影響により増加するものと予想されます。

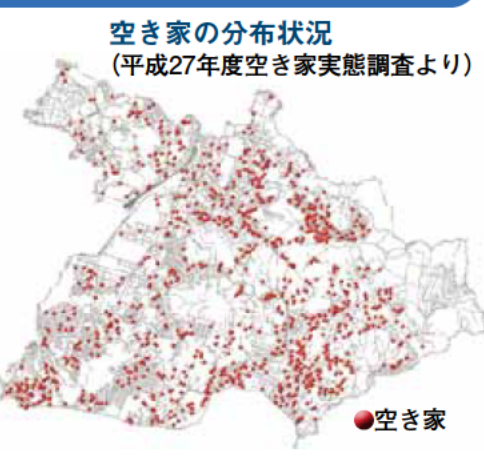



空き家の相談総合窓口を設置しています!

まちづくり政策課 空き家対策担当…内線2824、akiya@city.kamakura.kanagawa.jp

- 近所の空き家に困っています(状況は2面参照)
お話を聞いて現地調査などを行い、解決に向け対応をします。
 - 所有している家が今後、空き家になりそうです
賃貸や売却など、今後の利用方法や相続、贈与などのアドバイスをします。
 - 空き家を相続しました(空き家の管理を任せられました)
適切な管理方法や利活用、相続登記などをご案内します。
- 案件によって、各種専門家につなぎます。上記窓口までご相談を

- 空き家問題の意識啓発と空き家化の発生予防
各地区の自治・町内会総会で「鎌倉市空家等対策計画」や空き家の諸問題について説明しています。今後は、ホームページやパンフレットなどで情報提供し、希望する団体への「空き家の出前講座」などで発生予防に向け、周知・啓発を行います。
- 関係団体などとの連携
弁護士・司法書士・宅地建物取引業者・土地家屋調査士・建築士・行政書士などの専門家による団体と連携して、空き家の課題の解決に向けて取り組んでいます。

2面に続く

主な記事	2面 河川水位による避難行動  『防災読本』や『洪水・内水ハザードマップ』掲載の「水位情報と避難行動の関係図」が変更されています。最新情報をご確認ください。	3面 消防吏員の募集  消防・救急に携わる消防吏員を募集します。市民の「安全な暮らし」と「大切な命」を守るため、ご応募をお待ちしています。	6面 夏休み子どもインフォメーション  夏休みの子どもたちに役立つ情報をジャンル別にまとめて掲載しています。イベントに参加して、楽しい夏の思い出を作りましょう。
------	-------------------------------------------------------------------------------------------------------------------------------------------------------------------------	-----------------------------------------------------------------------------------------------------------------------------------------------------------------	-----------------------------------------------------------------------------------------------------------------------------------------------------------------------------

1面から続き

まちづくり政策課…内線 2824

樹木や雑草の繁茂で近所に迷惑をかけていませんか?

屋根瓦やアンテナが落ちたり、塀が倒れたりしていませんか?

「空家等」
おおむね年間を通じて居住・使用されていない建築物等のこと

空き家の管理は誰がするの?

空家法では、所有者や管理者が適切に維持管理することを原則としています。

放置された空き家

※空家法…空家等対策の推進に関する特別措置法

不審者や動物が侵入する可能性はありませんか?

ごみの不法投棄など、環境や景観に問題はありますか?

空き家を放置すると…

- ◆屋根や外壁の落下、樹木の繁茂などにより、他人に損害を与えた場合は、損害賠償を問われることがあります。
- ◆市長が「特定空家等」に認定すると、固定資産税等の特例措置が適用されず、税額が大幅に上昇することがあります。
- ◆いざ活用しようとするときに、多額の修繕費用が掛かることがあります。

日頃から適切な管理をお願いします!

※特定空家等…そのまま放置すれば倒壊等著しく保安上危険となるおそれのある状態又は著しく衛生上有害となるおそれのある状態、適切な管理が行われていないことにより著しく景観を損なっている状態その他周辺の生活環境の保全を図るために放置することが不適切である状態にあると認められる空家等

本市の取り組み

本市における空き家の現状などを踏まえ、空き家を増やさないために、居住中の段階から周知・啓発し、空き家となった場合に、そのときの状況に適した手段を選択できるような環境を整えることを基本的な方針とした上で、5つの重点対策を掲げています。

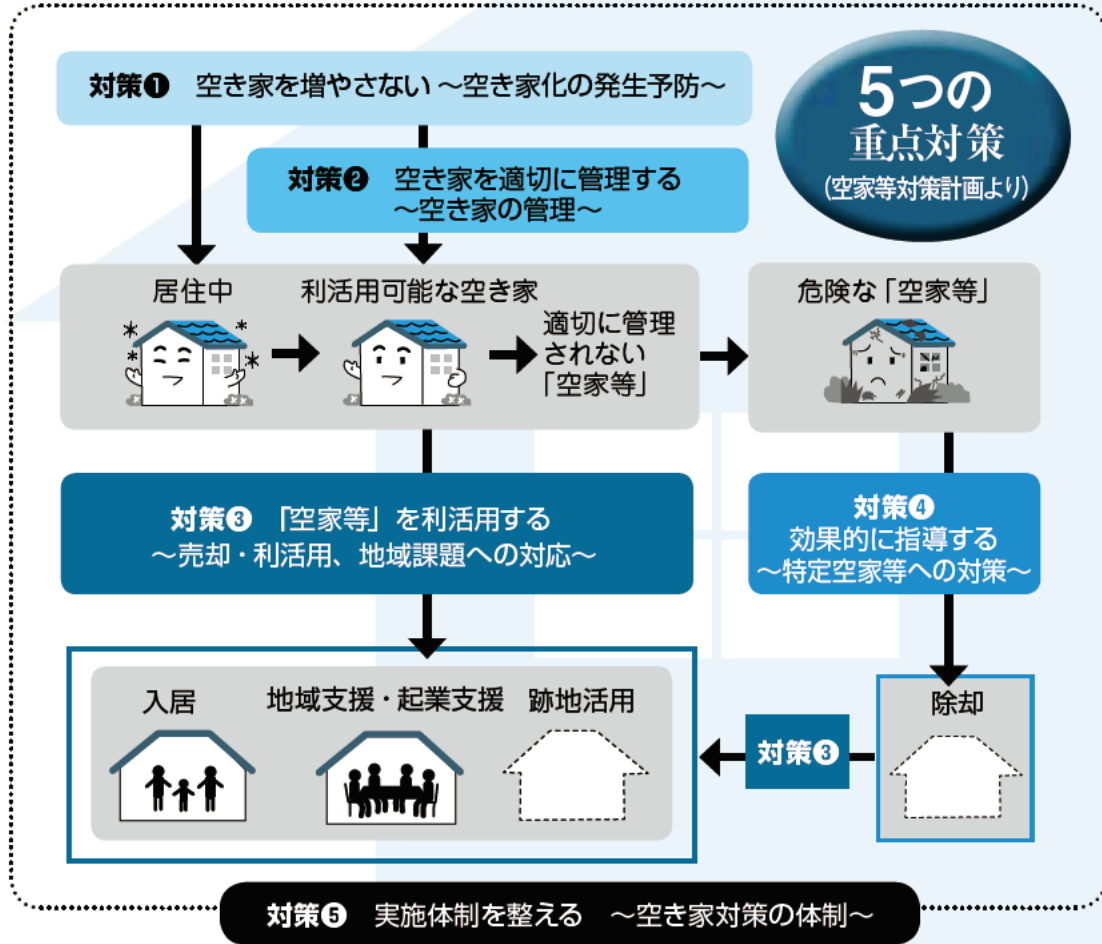

空き家問題を考える

鎌倉市空家等対策協議会 会長 大江 守之さん (慶應義塾大学名誉教授)

多くの人が長生きし、高齢で亡くなるのが超高齢社会です。配偶者と死別して一人暮らしになり、その後、認知症が進むなどの理由で一人暮らしが困難になると、高齢者施設への転居などを契機に空き家が発生します。転居先での居住期間が長期化すると、空き家状態も長期化してしまいます。高齢者の持ち家居住率は一般的に高く、持ち家・超高齢社会が空き家を生むようになるのです。

鎌倉には、このまちに住みたいという需要があります。そのため、空き家になる前に貸したり売ったりすれば、空き家を増やさずに済みます。利活用や整理・処分について周知することで新しいマーケットが生まれ、より良い方向に進展していくことが期待できます。空き家として放置しないよう、増やさない対策をいまから始めることが重要です。

河川水位に関する避難行動と避難情報の名称変更

総合防災課 内線2615

【河川水位と避難行動】

『防災読本』や『洪水・内水ハザードマップ』に掲載されている「水位情報と避難行動の関係図」が次のとおり変更されています(下図)。【注意を。】

する段階であると明確にするため、「避難準備情報」から「避難準備・高齢者等避難開始」に名称が変更されました。

【避難準備情報】の名称を変更】

平成28年の台風の際、発令された「避難準備情報」の意味が正しく伝わっていないことで、岩手県の高齢者施設では適切な避難行動がとられず、被害が大きくなりました。

水位情報と避難行動の関係図

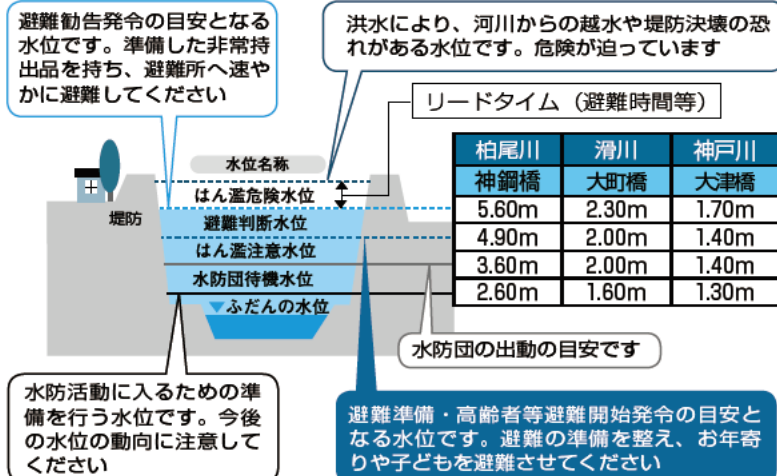

聴覚に障害がある人への支援制度を追加しました

障害者福祉課 ☎61局3975

4月から、聴覚に障害がある人に関する制度が次のとおり変わりました。

【手話通訳対応日が増える】

障害者福祉課窓口の手話通訳対応日が増え、週5日(各日平日)になりました。

月・火・木…午前8時30分～正午

水・金…午後1時～5時

【補聴器購入費助成制度創設】

身体障害者手帳の交付対象とならない軽度・中等度難聴児の言語の習得やコミュニケーション

1シヨン能力の向上を支援するために、身体障害には該当しない程度(平均聴力レベルがおおむね30〜70デシベル)の難聴児が補聴器を購入する際の費用を助成します。

国が定める基準額範囲内の購入費用の1割が自己負担(生活保護・非課税世帯は自己負担なし)です。

申請には購入前の手続きが必要で、所定の医師意見書や見積書が必要になりますので、ご相談ください。

議会報告会 & 意見聴取会

市議会では、市民に開かれた議会を目指す取り組みとして、今年も議会報告会・意見聴取会を市内2カ所で開催します。
 「議会報告会」では、6月定例会で行われた審議について議員から報告します。
 「意見聴取会」では、観光について市民の皆さんのご意見をお聴きします。

7/29 (土) 14:00~16:00 大船行政センター
 ※公共交通機関のご利用を

7/30 (日) 10:00~12:00
 市役所全員協議会室 (本庁舎2階)
 ※終了後、本会議場見学と記念撮影を予定。駐車場は有料

当日参加もできますが、なるべく議会事務局 (内線2448、FAX23-5825、Egikai02@city.kamakura.kanagawa.jp) へ申し込みを。視覚や聴覚に障害のある人、保育希望の人は7/20までにご連絡を。

高額介護サービス費 利用者負担上限額を変更

高齢者いきいき課
 ☎61局3950

現役並み所得者世帯(※1)を除く市区町村民税課税世帯の介護サービス利用者負担上限額を、8月分から次のとおり変更します。

▼1カ月あたり3万7200円→4万4400円(既に

給付を受けている人は、申請は不要)

▼年間負担上限額(※2) 44万6400円を、新たに設定(対象となる人には申請書を送付します。郵送または直接、高齢者いきいき課

「ゆめひかる文化芸術 子ども表彰」候補者を募集

文化人権推進課
 ☎61局3852

市では、市内の子どもたちの文化芸術活動を支援するため、同活動において優秀な成績を収めた人や団体を表彰しています。

自薦・他薦は問いません。案内・推薦書は、文化人権推進課・支所・学習センターなどのほか、市ホームページで入手できます。
 ※当該年度の市政功労者表彰を受けた人は対象外

【推薦対象】

次の二つに該当すること。
 ◎市内在住・在学の中学生以下の個人・団体、または市内を活動拠点とし、構成員の半数以上が中学生以下の団体

◎平成28年7月1日~29年6月30日に、芸術や学術に関する大会・コンクールなどで、次のような成績を収めた

へ提出を)

※1 同じ世帯に65歳以上で課税所得14.5万円以上の人がいる、65歳以上の人の収入の合計が520万円以上(単身の場合は383万円以上)の世帯
 ※2 計算期間は8月から翌年7月までの1年間
 ※非課税世帯についての変更はありません

▼予選・選抜を経て全国規模や関東地区の大会などに出場・出品

▼全真的な規模で準優勝以上
 ▼全市的な規模で優勝 など

【推薦方法】

推薦書に大会などの開催要項、成績(結果)表などを添えて、9月6日(必着)までに郵送・Eメールか直接、文化人権推進課(本庁舎2階、E:bunka@city.kamakura.kanagawa.jp)へ。表彰式は11月3日の予定です。

消防吏員を募集

消防総務課
 ☎44局0983

消防本部では、消防吏員(職員)を若干名、募集します。

【応募資格】

次のいずれかを満たし、平成30年4月1日から勤務できる人。

▼高校卒業程度：平成8年4月2日~12年4月1日に生まれ、高等学校か同等の学校などを卒業または30年3月卒業見込みの人
 ▼短大卒業程度：平成6年4月2日~10年4月1日に生まれ、短期大学か同等の学校などを卒業または30年3月卒業見込みの人

▼大学卒業程度：平成4年4月2日~8年4月1日に生まれ、大学(短期大学を除く)か同等の学校などを卒業または30年3月卒業見込みの人

消防署に行ってみよう!

ふれあい広場かまくら

鎌倉消防署
 ☎24局0119

鎌倉消防署では、市民とのふれあいをテーマに消防庁舎を開放します。はしご車の乗車体験(小学生以上・2人1組で50組限定)や、消防隊などの活動を体験できるブースなど、参加型イベントを計画しています。鎌倉警察署の協力により警察車両の展示もありますので、お気軽に遊びに来てください。

合は、市ホームページと消防テレホンサービス(☎0120・24・0467)でお知らせします
 ※10月21日(土)・22日(日)に大船消防署で「ふれあい広場おふな」を開催予定です



はしご車・消防車・救急車などが見学できます



▼大学卒業程度：平成4年4月2日~8年4月1日に生まれ、大学(短期大学を除く)か同等の学校などを卒業または30年3月卒業見込みの人

みの人

※学校はいつでも学校教育法に基づくもの

【試験】

1次(体力) 試験：9月17日(日) 短大卒・高校卒11午前9時30分から 大学卒11午後1時30分から 場所は後日、出願者に通知
 2次・3次試験：1次・2次試験合格者に通知

【申し込み】

7月18日~8月10日(消印有効)に郵送で消防総務課(〒247-0056大船3の5の10)へ。受験案内と申込書は、7月18日から市役所受付・消防署所で配布するほか、市ホームページからも入手できます。

お知らせ

市役所は☎23局3000
☎：問い合わせ ☎：申し込み

国民健康保険高齢受給者証の更新

昭和17年8月2日～22年7月1日生まれの人、国民健康保険高齢受給者証の有効期限は7月31日です。

8月1日からの新しい受給者証は、7月下旬に送付予定です。国民健康保険課☎61局3607

国民年金は60歳を過ぎてても加入できます

60歳になった時に、老齢基礎年金を受けるのに必要な期間を満たしていない人や、受け取る年金を満額に近づけたい人などは、65歳まで任意加入できます。

また、昭和40年4月1日以前に生まれた人で、65歳まで任意加入をしても年金受給権が得られない場合、70歳までの間は、老齢基礎年金の受給資格期間を満たすまで任意加入ができます。加入手続きは、60歳になってからです。保険料納付は原則口座振替です。年金手帳・銀行などの通帳・届出印を持って、保険年金課(本庁舎1階)へ。国民健康保険課☎61局39603

70歳未満の国保加入者限度額適用認定証

国民健康保険の加入者が自己負担限度額を超える高額な医療費を支払った場合、その超えた分が高額療養費として支給される制度があります。

対象者には診療月の約3カ月後に申請書を送付しますが、70歳未満で保険料の滞納がない人は、事前に限度額適用認定証の交付を受けることができます。認定証を医療機関に提示すると、その月以降の医療費を自己負担限度額で精算できます。※同月内に2カ所以上の医療機関に入院した場合は、それぞれの機関で自己負担限度額までの支払いをすることになります。

【認定証の交付】
保険年金課(本庁舎1階)が支所で保険証を持参して申請し、交付を受けてください。

【認定証の更新】
現在交付されている認定証の有効期限は7月31日です。8月1日以降も必要な場合は、8月末までに再度申請を。国民健康保険課☎61局3607



Ochibii/Moyoko Anno/Cork

介護保険施設の居住費(滞在費)・食費の負担軽減制度

所得の低い人が介護保険施設サービスを利用する際、市が交付する「負担限度額認定証」を施設に提示すると、居住費(滞在費)と食費の負担額が軽減されます。

現在、認定証が交付されていて、8月以降も対象になると思われる人には申請書を送付しました。

◆対象：次を全て満たす人
◆世帯全員が市区町村住民税非課税

◆住民票上の世帯が異なる配偶者がいる場合、配偶者も市区町村住民税非課税

◆預貯金などの資産が、単身の場合は1千万円以下、配偶者がいる場合は合計で2千万円以下
※申請の際は、預金通帳などの写しの添付が必要となります
国民健康保険課☎61局3950

都市計画決定の素案閲覧と公聴会

県と市では「都市計画道路の変更」などに関する都市計画の

変更の素案を取りまとめました。

【素案の閲覧・公述申出】
8月1日(火)～22日(火)：
県および市都市計画課

公述人の対象・定員：市内在住および利害関係人(市内在勤など)。10人程度(抽選)
国民健康保険課☎61局3607

1) かつ市都市計画課へ
【公聴会・傍聴者の募集】
公聴会は公述の申し出がある場合に開催します。中止の場合は市ホームページなどでお知らせします。

傍聴を希望する人は直接会場へ(満員時には入場制限あり)。
9月6日(水)：市役所講堂(第3分庁舎) 午後7時～9時
国民健康保険課☎045・210局6175
市都市計画課☎61局3408

鎌倉花火大会翌朝の清掃ボランティア募集

花火大会の翌朝、海岸や道路などに残ったごみの清掃に協力いただける人を募集します。
7月20日(木)：由比ヶ浜海岸
石碑前(滑川交差点の海側)に当り直接集合 午前7時から1時間程度 雨天実施
持ち物など：軍手・トング・タオル・飲み物・帽子など。ごみ袋は集合場所配布
※ボランティア証明書が必要な場合は当り申し出を
国民健康保険課☎61局3420

自然保護奨励金

県は自然環境保全のため、面積合計が1平方メートル以上の土地で対象条件に該当する場合、所有者に自然保護奨励金を交付しています。なお、前年度に緑地の手入れをしていることが必須条件となります。
対象：①歴史的風土保存区域、近郊緑地保全区域、特別緑地保全地区、それ以外の風致地区(市街化調整区域のみ)

スタートしていないし、高額なので解約したい」という相談が寄せられました。
チラシは数年前から配布され、「地域一斉工事」「高圧洗浄料金3千円」とあることから、市が委託しているのか、3千円で高圧洗浄ができるのか、などの問い合わせがありました。今回は実際に高圧洗浄を依頼した人からの相談でした。

排水管高圧洗浄のチラシにご注意!

消費生活相談



一人で悩まず
すぐ相談を

「自宅ポストに『排水管高圧洗浄のお知らせ』のチラシが入り、業者に依頼した。高圧洗浄料金3千円と書かれていたが、実際には2万4千円だった。排水マ

ス工事も勧められ30万円の契約をしたが、工事はまだ

困った場合は、すぐに消費生活センター(☎24局0077)にご相談ください。

サマージャンボくじ

1枚300円
このくじの収益金は市町村の明るく住みよいまちづくりに使われます。
7月18日(火)発売!!
の山林・原野・保安林

②1以外の保安林
交付額：1万平方メートル当たり年額8千円
国民健康保険課☎61局3405へ

高齢者等住まい探し相談会

高齢者・障害者・子育て世帯を対象に、住まい探しの相談に応じるほか、「あんしん賃貸住宅」などの情報を提供します。
8月1日(火)：市役所822会議室(第4分庁舎) 午後1時～5時 要予約 先着5人
7月16日以降にかながわ住まいまちづくり協会(☎045・664局6896)へ

は、排水口が5カ所なので1万5千円、敷地内本管の長さが12mあるので9千円がプラスされて2万4千円となったようです。
高圧洗浄後、勧誘されて契約した排水マシ工事は訪問販売に該当するため、相談者にはクーリングオフを申し出るよう助言しました。
排水管洗浄を利用したいと思ったら、業者に料金、洗浄方法などを十分に確認した上で行いましょう。

高圧洗浄や排水マシ工事など上下水道に関しては、鎌倉市管工事業協同組合(☎22局4131)へ。

傍聴者の募集

【まち美化推進協議会】
路上喫煙防止対策についてほ
か。先着2人。
7月27日(木)：市役所第2委
員会室(本庁舎2階) 午後
1時～2時30分

7月20日までに環境保全課
(☎61局3443)へ
【公的不動産利活用推進委員会】
公的不動産の利活用に関する
検討。先着10人程度。
8月2日(水)：市役所講堂(第
3分庁舎) 午後1時～3時
7月18日～28日に経営企画課
(内線2605)へ
【子ども・子育て会議】
子ども・子育て支援事業計画
の実績報告ほか。対象は市内在
住・在勤・在学の人。先着5人。
会場などに変更がある場合は
申し込み時にお知らせします。
8月17日(木)：市役所全員協

議会室(本庁舎2階) 午前
9時30分から
7月25日～8月8日にこども
みらい課(☎61局3891)
へ。託児あり(要申し込み)

の美化についての意欲」「ま
ちの美化を推進するための提
案やアイデア」(各200字
以内)を記載し、8月15日ま
でに同課へ持参

職業に必要な知識や技術・技
能を習得し、就職する意志のあ
る人を募集します。
かなテックカレッジ東部：機械C
AD、庭園管理サービス、室
内施工、ビル設備管理、給食
調理など全9コース
かなテックカレッジ西部：溶接・
板金、建築CAD、庭園エクス
テリア施工、ビルメンテナンス
、介護調理など全8コース
選考日：8月27日(日)
募集案内：7月上旬から各校・
ハローワークなどで配布。体
験入校などは、各校ホームペ
ージをご覧ください
7月13日～8月10日にハロー
ワークで事前手続き後、各校
へ郵送か持参
園県産業人材課 ☎045・2
10局5715

ごみ有料化の実施
状況と歳入の使途
日頃からごみの減量・資
源化にご理解ご協力いただ
き、ありがとうございます。
平成28年度のごみ有料化実
施状況をご報告し
ます。
【有料化による削減効果】
家庭から出る燃やすごみ
の収集量は、有料化が導入
された27年度の収集量から
リバウンドすることなく、
約220ト(1%程度)削
減されました。
【有料化による歳入の使途】
28年度、皆さんにご購入
いただいた有料袋の合計金

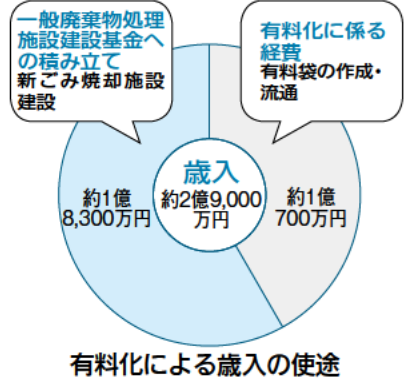

有料化による歳入の使途

【問い合わせ】
ごみ減量対策課：☎61局3
396

額は、約2億9000万円
でした。そのうち、約1億
700万円を袋の作成や流
通に係る経費に充てていま
す。経費を差し引いた残り
の約1億8300万円は、
新たな焼却施設建設のため
の一般廃棄物処理施設建設
基金に積み立てました。
今後も、ごみの減量・資
源化の施策を推進してい
ます。ご協力をお願いし
ます。

保険年金課 ☎61-3954

国民健康保険料 7月分の納期限は7月31日(月)です コンビニでも納付できます

嘱託員などの募集

- ①職務内容
- ②応募資格・人数
- ③勤務条件
- ④報酬額
- ⑤選考方法

◎交通費は別途支給
◎書類は返却しません

広報紙等編集
業務嘱託員

- ①広報紙作成の取材・原稿作成・
割り付け・校正など全て
- ②編集業務経験がある人。編集
ソフト「インデザイン」を使
える人はなお可。1人
- ③▼月12日 ▼午前9時～午後
5時 ▼通勤期間は9月1日
～来年3月31日(継続して委
嘱する場合あり)
- ④日額9千円
- ⑤8月23日(水)・24日(木)
の指定する日に市役所で実技
試験と面接

申込履歴書を7月18日～8月9日
(必着)に郵送か直接、秘書
広報課広報広聴担当(本庁舎
2階、☎61局3871)へ

保育園スタッフ

- ①材木座・稲瀬川・腰越・深沢・
岡本保育園でのクラス保育
- ②保育士資格を持つ人。若干名
- ③▼月～金曜日(祝日を除く)
▼午前8時30分～午後5時
- ④日額8550円
- ⑤【保育スタッフ②】
①腰越・深沢・岡本保育園での
一時預かり保育
- ②保育士資格を持つ人。若干名
- ③▼月～土曜日(祝日を除く)
▼午前8時～午後6時の指定
した時間
- ④時給1140円

【保育時間スタッフ】
①市内公立保育園6園いずれか
②資格不要。若干名
③▼月～土曜日(祝日を除く)
▼午前7時～8時45分、午
後3時30分～7時
④時給960円

申込履歴書の上、履歴書と、①②
は資格証の写しを保育課(本
庁舎1階、☎61局3893)
へ本人が持参。名簿に登載し、
各園の状況に応じて勤務

子育て情報
かまくらLAND
6面にも、子ども・
子育てに関するイベント
情報「夏休み子どもイン
フォメーション」を掲
載しています
LINE@で子ども・子育て情
報を発信しています。
アカウント名=鎌倉市
秘書広報課 ☎61-3867
5歳児すこやか相談
5歳児(平成24.4/2～25.4/1生まれ)を対象に相談に応
じます。この年齢は集団生活を通し社会性が大きく成長す
る時期であり、子育ての悩みも変化してきます。内容に応じ
た専門スタッフが相談をお受けします。
申込発達支援室(☎23-5130)にご連絡を。折り返しリーフ
レットと相談票を郵送します
*リーフレットは市内の幼稚園・認可保育園・認定子ども園
に通うご家庭には、園を通して配付します
相談票は市ホームページからも入手できます
夏休み子ども仏像写生大会@鎌倉国宝館
楽しく分かりやすい解説と仏像のスケッチ。作品は8/20
まで館内に展示した後、返却します。対象は小学生と保護者。
定員20組。抽選。
8/7(月)…鎌倉国宝館 13:30～16:00
7/29(必着)までに往復はがき(1組1枚)で、催し名
所・参加者全員の氏名・電話番号・子どもの学校名と
年を、同館(〒248-0005雪ノ下2-1-1、☎22-0753)へ

国民健康保険料 7月分の納期限は7月31日(月)です コンビニでも納付できます

保険年金課 ☎61-3954

夏休み子どもインフォメーション

学習センター・図書館
青少年会館

鎌倉生涯学習センター(きらら鎌倉)

【夏休み映画会(子ども向け)「ミニオンズ」】 市内在住の人優先。対象は5歳以上の人。低学年以下の方は保護者同伴。定員270人。抽選。●8/20(日)…14:00~15:31 ■ 団で観覧、参加者全員の画(家族は2人連記可)を8/9(必着)までに同センター(〒248-0006小町1-10-5、☎25-2030)へ

玉縄学習センター(きらら玉縄)

【小学生の考古学 古代の装身具まが玉づくり】 市内在住の人優先。定員20人。抽選。☎350円。●8/21(月)…13:30~16:30 ■ 団で観覧を8/9(必着)までに同センター(〒247-0072岡本2-16-3、☎44-2219)へ

図書館

【夏のおはなし会 in 憩い宿】 幼児・小学生向け。先着25人。☎高校生以上200円。●7/22(土)…憩い宿(城廻) 13:30~15:00 ■ 玉縄図書館☎44-2218

【ぬいぐるみのおとまり会】 対象は市内の初めて参加する4歳以上の人。先着10人。●7/30(日)~8/1(火)…7/30の9:30に中央図書館でぬいぐるみを預け、8/1午前中にお迎え ■ 7/15以降に中央図書館(☎25-2611)へ

鎌倉青少年会館

【①こども鎌倉彫教室】 対象は市内の小学4~6年生。先着10人。☎800円。●8/1(火)・2(水)・3(木)で3回…10:00~12:00

【②ゆっくりリトミック】 対象は市内在住の発達がゆっくりな子どもと保護者。☎100円。時間は10:30~11:30。●8/4(金)・27(日)

【③こどもパソコン教室】 A=「パソコンで遊ぼう」、B=「プログラミングを体験しよう!」。対象は市内のA=小・中学生、B=小学3年生以上の人。各先着12人。☎100円。●8/5(土)…A=10:00~12:00、B=13:00~15:00

【④オリーブの実の会こども料理教室】 チャーハンと杏仁豆腐を作る。対象は市内の小・中学生。先着16人。☎600円。●8/6(日)…10:00~13:00

【⑤夏休み サマークッキング】 カルポナーラなどを作る。対象は市内の小・中学生。各先着8人。☎1000円。時間は10:00~13:00。●8/7(月)…深沢学習センター ●8/8(火)…腰越学習センター ●8/9(水)…玉縄学習センター

【⑥パパとクッキング サマー】 ロコモコなどを作る。対象は市内在住の3歳以上の青少年と保護者。各先着8組。☎1組1000円。●8/19(土)・20(日)…10:00~13:00

【⑦ものづくり教室 夏】 4足歩行ロボットを作る。対象は市内の小学3~6年生(3年生は保護者同伴)。先着12人。☎1000円。●8/12(土)・13(日)で2回…13:30~16:30

【⑧こどもフラダンス教室】 対象は市内の4歳~小学生と保護者。先着15組。●8/16(水)・17(木)・18(金)で3回…10:30~12:00

【⑨トドラーアート】 対象は市内在住の2・3歳児と保護者。各先着10組。☎1組200円。時間は10:00~11:00。●8/17、9/14の木曜日で2回 ●8/18、9/15の金曜日で2回

【⑩おもしろ実験教室「プラスチック」】 対象は市内の小学生。先着30人。●8/20(日)…14:00~15:00

【⑪こども将棋教室】 対象は市内の小・中学生。各先着10人。●8/21(月)・22(火)・23(水)で3回…初心コース=10:00~10:50、対局コース=11:00~11:50

【⑫こどもサイエンス教室 夏】 光の実

験。対象は市内の小学生。先着15人。☎300円。●8/24(木)…14:00~15:30

【⑬親子リトミック】 対象は市内在住の2歳6カ月以上の子どもと保護者。先着8組。☎1組100円。●8/25、9/29の金曜日で2回…10:30~11:30

■①③~⑥は随時、⑦⑧⑩⑪は7/17以降、⑫⑬⑭は8/3以降に☎か直接、同館(☎23-7530=9:00~16:30)へ

玉縄青少年会館

【①泥だんごを光らせよう!】 対象は小学1・2年生。各先着8人。☎100円。●7/30(日)…10:00~12:00、14:00~16:00

【②大地の色で染めてみよう!】 対象は小学3~6年生。各先着5人。☎350円。●8/4(金)・5(土)…10:00~11:30、14:00~15:30

【③体験! 少林寺拳法】 対象は小学生以上の人(保護者同伴可)。先着30人。●8/5~26の土曜日で4回…13:00~15:00

【④夏休みクラフトOPENディ】 対象は小学生以上の青少年(小学1・2年生は保護者同伴)。先着30人。☎200~300円。●8/6(日)…9:30~11:30

【⑤マーキングを楽しもう!】 対象は小学生。各先着8人。☎300円。●8/10(木)…10:00~12:00、14:00~16:00

【⑥たのしい科学実験教室 まわれ! 浮沈子】 対象は小学生(保護者見学可)。先着30人。●8/12(土)…10:00~11:30

【⑦リトミックであそぼう】 対象はA=3歳ぐらいの子どもと保護者、B=2歳ぐらいの子どもと保護者、いずれもきょうだい一緒可。各先着10組。時間は10:30~11:30。●A=8/21(月) ●B=8/25(金)

【⑧夏休みこども茶会】 対象は小学2年生~中学生(小学2年生は保護者同伴)。各先着10人。☎500円。●8/22(火)…10:30~11:45、13:00~14:15

【⑨こども将棋教室】 対象は小・中学生でA=初めて将棋を覚えたい人、B=対局ができる人。各先着10人。●8/22(火)・24(木)・25(金)で3回…A=10:00~10:50、B=11:00~11:50

【⑩こどもビーズ教室】 ストラップを作る。対象は小学生。先着10人。☎300円。●8/22(火)・24(木)…9:30~11:30

【⑪パステルで描こう!】 対象は市内の小学2年生以上の人。先着16人。☎100円。●8/23(水)…10:00~12:00

■④は当日直接、①~③⑤⑥は7/16、⑦~⑨は8/5、⑩⑪は8/6以降に☎か直接(初日は☎のみ)、同館(☎44-0480=9:00~17:00)へ

川喜多映画記念館

保護者同伴の場合は要入館料。【ぐるぐるアニメワークショップ】 アニメの制作と上映。対象は小学生以下の人。各先着20人程度。☎500円。●8/5(土)…10:00~12:00、13:30~15:30

【親子で楽しめる! 夏の映画上映会~映画で再発見! 宮沢賢治の世界】 対象は小学生。先着51人。●8/23(水)…10:30~12:00

【親子で楽しめる! 夏の映画上映会~むかしむかしにタイムスリップ!】 対象は3歳~小学3年生。先着15人程度。●8/24(木)…10:30~12:00

■7/20以降に同館(☎23-2500=9:00から)へ

体験する

初心者の子ども体操教室

マット運動など。対象は市内の初心者の5歳児~小学生。各定員30人。抽選。●8/6(日)…徳洲会スポーツセンターかまくら(梶原) 未就学児=9:30~10:30、小学生=11:00~12:00 ■ 団(1人1枚)で観覧、

未就学児は生年月日、小学生は学年を7/24(必着)までにスポーツ課(〒247-0066山崎616-6鎌倉武道館内、☎43-3419)へ

巡回教室 楽しくスイミング

泳ぎ方の初歩を学ぶ。対象は市内の5歳以上の人(幼児が参加する場合は保護者も水に入ること)。各先着12人。時間は13:00~14:40。水着・水泳帽・飲料水・タオルを持参。●7/22(土)…第二小・中学校共用プール ●7/23(日)…深沢・富士塚小学校共用プール ●7/29(土)…玉縄小・中学校共用プール ●7/30(日)…大船小学校プール ●8/5(土)…今泉小学校プール ■ スポーツ課☎43-3419

夏休み親子交通安全フェスタ

●8/1(火)…藤沢市民会館 13:00~15:00 ■ 湘南リビング新聞社☎0466-27-7411

わくわくキッズコンサート

各先着100人。☎1000円(4歳~小学生500円)。●8/3(木)…逗子文化プラザホール 11:00~12:00、14:00~15:00 ■ ☎か☎で観覧を「ベルフィーユ・アンサンブル」・安藤(☎090-4927-6099、Ebee.fee.eee@aol.jp)へ

市公園協会の催し

【①おやこ写真教室&フォトフレームづくり】 対象は市内の小学生と保護者。先着20組。雨天決行。●7/31(月)…鎌倉中央公園管理事務所 10:00~15:30

【②子ども里山体験】 対象は市内の小学4~6年生。定員15人。抽選。☎1000円。●8/20(日)…同公園農家風休憩舎 14:00~20:30

■①は随時☎で、②は☎で7/24(必着)までに観覧を同協会(☎45-2750、Einfo@kamakura-park.com)へ



学ぶ

夏休み子ども写生大会

対象は市内の中学生以下の人(未就学児は保護者同伴)。絵の具セット、筆記具、画板、雑巾、敷物などを持参。作品は鎌倉駅地下道「ギャラリー50」で8/8~21に展示。展示終了後、作品は要引き取り。●7/24(月)…8:50までに龍宝寺(植木)に集合、正午解散 ※雨天時は7/25 ■ 教育総務課☎61-3740

夏休み・鎌倉メダカや生き物の観察会

市役所ピオトープなどで観察。対象は市内の小学生。先着30人。●8/8(火)…市役所全員協議会室(本庁舎2階) 9:00~11:45 ■ 7/18以降に環境政策課(☎61-3421)へ

夏休み・こどものためのプログラム

会場は鎌倉婦人子供会館(小町)。各先着20人(※は30人)。【※キッズヨガ with EZO】 対象はA=3~6歳(保護者同伴)、B=小学1~3年生、C=小学4~6年生。☎500~1000円。●7/24(月)…A=9:45~10:30、B=11:00~12:00、C=13:30~14:30

【香道】 対象はA=小学1~3年生、B=小学4~6年生。☎1300~1500円。●7/25(火)…A=10:00~11:30、B=13:30~15:30

【料理教室】 魚料理。対象は小学生。☎1500円。●7/26(水)…10:00~13:00 ■ ☎か直接、同館(☎22-0507)へ

Anneの会 ブックカフェ

対象は乳幼児と保護者。先着10組。☎1組500円。●7/27(木)…梶原あそび基地「ふかふか」(常盤) 11:00~12:00 ■ 梶原あそび基地☎32-3830

【資源ごみ施設見学会~現場をみてみよう!】 対象は小学生以上の人(小学1~3年生は保護者同伴)。先着20人。●8/2(水)…笹田リサイクルセンター 11:00~14:00 ■ 7/18以降に鎌倉リサイクル推進会議(☎32-9094)へ

鎌倉リサイクル推進会議の催し

対象は小・中学生(小学1~3年生は保護者

同伴)。☎300円(※は700円)。会場は笹田リサイクルセンター。時間は10:00~12:00(※は15:00まで)。●※布ぞうり作り…8/9(水) 定員20人 ●タイルにトルペイント…8/10(木) 定員15人 ●さきおりでコースター…8/21(月) 定員10人 ●牛乳パックからカルトナーージュ風バスケース…8/24(木) 定員15人 ■ 7/18以降に同会議(☎32-9094)へ

手作りパン教室

対象は市内在住の小学生。各先着10人。☎800円。●8/3(木)・4(金)…鎌倉はまなみ(由比ガ浜) 9:00~12:00、13:00~16:00 ■ 7/24以降に鎌倉はまなみ(☎24-5873)へ

【楽しいコミュニケーションを考えよう!】 市内の小学5・6年生(保護者の見学も可)。先着30人。●8/5(土)…玉縄青少年会館 10:30~11:30 ■ 7/15以降に☎で観覧を鎌倉子育てガイド・入江(Estaff@koso gai.com、☎090-1604-3080)へ

若宮会 おやこの食育教室

対象は市内在住の年長~小学生と保護者。先着12組。☎1組1000円。●8/6(日)…福祉センター 10:00~14:00 ■ 同会・石井(☎44-2551)へ

【わかったらうれしい! できたらたのしい!】 学習支援など。対象は小・中学生。先着20人。☎300円。●8/20(日)…鎌倉児童ホーム(佐助) 10:00~15:00 ■ 7/15以降にふあみりい(☎090-6033-5635)へ

下水道の日

【「下水道いろいろコンクール」作品募集】 対象は小・中学生(※は制限なし)。絵画・ポスター部門、作文部門、書道部門、新聞部門、※標語部門。詳細は下水道河川課と支所にある実施要領を参照。■ 郵便で10/31(消印有効)までに日本水道新聞社同コンクール係(〒102-0074東京都千代田区九段南4-8-9、☎03-3264-6724)へ

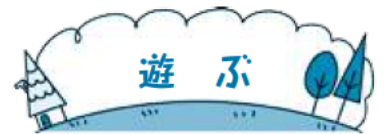

遊ぶ

一日冒険遊び場~2日連続!! 竹やぶ天狗

●7/21(金)・22(土)…野村総合研究所跡地(梶原) 10:00~14:00 ■ かまくら子育て支援グループ懇談会・長谷川☎090-1607-8154

親子で楽しく音楽ムーブメント!

対象は①=6カ月~2歳児と保護者、②=3歳以上の未就学児と保護者。各先着15組。☎1組800円(第2子以降400円)。●7/29(土)…第一小学校多目的室1 ①=13:30~14:10、②=14:30~15:10 ■ ☎で参加者全員の観覧、子どもの画、参加クラスをクリエイティブ音楽ムーブメント(Elongaku_movement@yahoo.co.jp、☎090-4060-0415)へ

【中高生主役! まちの課外活動「こみゅーす」】 藤沢・鎌倉地域の中学・高校生が自分たちの住むまちを良くするための企画を考え実行する。詳細はお問い合わせを。●8/5(土)~来年3/31(土)…藤沢市市民活動推進センターほか ■ ☎で観覧、学校名、学年を湘南まちいくプロジェクト(Ecomyouth.info@gmail.com、☎090-3813-7100)へ

プレーリーダーと遊ぼう

先着20人。☎300円。●8/5(土)…梶原あそび基地「ふかふか」(常盤) 10:00~14:00 ■ 梶原あそび基地☎32-3830

夏休み親子テニス教室

対象は市内の人。キッズ=5~9歳、ジュニア=10~15歳、大人=高校生以上の3クラス。各先着40人。☎1500円。雨天時は8/13に延期。各2時間。●8/5(土)…笹田公園庭球場 8:00、10:30、15:00の3コースに各クラスあり。■ 鎌倉市テニス協会☎にある申込用紙を☎か郵送で西鎌倉テニススクール・吉田真幸(Emasayuki.yoshida@evergreen-tennis.com、〒247-0063梶原560-5、☎73-7728)へ

インフォメーション

マーク
の説明

☑…催し名・住所・氏名(ふりがな)・電話番号 ☒…催し名 ☓…住所 ☔…氏名(ふりがな) ☕…年齢
☖…性別 ☗…電話番号 ☘…ファクス番号 ☙…Eメールアドレス ☚…ホームページ ☛…費用
☜…往復はがき ☝…はがき ☞…問い合わせ ☞…申し込み ★特に記載のない催しは参加自由、無料



文化施設

鎌倉生涯学習教養セミナー

市内の人優先。会場は鎌倉生涯学習センター。時間は10:00~11:30。●健康のための早くからの予防対策…8/21(月) 先着50人 ●易经が教える人生の知恵…8/22(火) 先着50人 ●紅茶の楽しみ方…8/23(水) 先着25人 ●陽気なヘンデル~美しい曲、楽しい曲の演奏…8/24(木) 先着50人 ●腰痛・肩こりの解決講座…8/25(金) 先着20人 ●源氏物語…8/26(土) 先着50人 ●洋楽と呼ばれていた頃~JAZZなどの実演をまじえて…8/29(火) 先着50人 ●着物で作る忍者…8/30(水) 先着10人 8/1以降に同センター(☎25-2030)へ

鎌倉生涯学習センター(さらら鎌倉)

【海外映画とその背景を学ぶ(チェコ編)】市内在住の人優先。定員50人。抽選。●8/16(水)…10:00~12:00 ㊦で☑を8/5(必着)までに同センター(☎248-0006小町1-10-5、☎25-2030)へ

腰越学習センター(さらら腰越)

【郷土探検 極楽寺・稲村ヶ崎地区】市内在住の人優先。定員30人。抽選。●8/10(木)…14:00~16:00 ㊦で☑を7/31(必着)までに同センター(☎248-0033腰越864、☎33-0712)へ

大船学習センター(さらら大船)

【①日本のODA~スエズ運河横断道路トンネル】ODAで行ったトンネルの改修工事などを学ぶ。市内在住の人優先。定員40人。抽選。●8/9(水)…14:00~16:00
【②Perfect Walking © 美的健康塾】対象は3歳以上の知的障害者と家族(健常者も参加可)。定員20人。抽選。30日の会場は玉縄学習センター分室。●8/17(木)・24(木)・30(水)で3回…10:00~11:30 ㊦で☑(②は申し込み動機と☕も)を①は7/25(必着)、②は8/3(同)までに同センター(☎247-0056大船2-1-26、☎45-7712)へ



スポーツアウトドア

鎌倉水泳協会の催し

会場は鎌倉海浜公園水泳プール。
【①水泳強化練習会】対象は市内在住の18歳以上の人。各先着30人。☎200円。●7/29・30、8/5・12・13の土・日曜日…9:00~11:00
【②鎌倉市民スイミングフェスティバル 兼特別泳力検定会】対象は完泳できる市内の小学生以上の人。当日参加可。オリンピックによる水泳教室などあり。☎フェスティバル=1種目100~400円、特別泳力検定会=1種目500円。荒天時は9/3(日)に順延。●8/27(日)…9:00~17:00 7/15以降に、①は☒で☑、☕、☖、参加日を同会(☎95-8720、☎44-4220)へ、②は上州屋(大船)、花六(常盤)、ファミリーマート鎌倉雪ノ下店・鎌倉長谷店、花章(津西)、こもれび山崎温水プール、同会にある申込書と☒を8/9までに、申込書設

9/1号掲載分からインフォメーション欄の掲載基準が変わります

秘書広報課☎61-3867

1)掲載の要件

従来どおり、後援の申請を行い決定を受けたもの

2)掲載の基準

- ・同一団体等の掲載依頼は年度内5回以内とします(今年度は9/1号から数えて5回以内)。
- ・優先順位は原則その号に掲載しないと間に合わないもの、かつ掲載基準で定めた順とします(①市内の会場で実施するもの②隣接市の会場で実施するもの③上記以外のもの)。依頼件数が多数の場合は優先順位の高いものから抽選により決定します。
- ※抽選により掲載できなかったものは市ホームページに掲載します。



置場所へ、同会☒からも申し込み可

65歳以上の方のための体力測定会

対象は市内在住の65歳以上の人。2日間とも参加できる人優先。時間は2時間。各先着30人。●鎌倉体育館…8/1・8の火曜日で2回 9:30 ●腰越学習センター…8/16・23の水曜日で2回 13:30 ●深沢学習センター…8/17・24の木曜日で2回 9:30 ●鎌倉武道館…8/3・10の木曜日で2回 9:30(大船地域の人)、13:30(玉縄地域の人) 7/18以降に市民健康課(☎61-3977)へ

市公園協会の催し

【①写真教室~公園で撮ろう!素敵なお写真】対象は市内の人。先着30人。雨天決行。●7/24(月)…鎌倉中央公園管理事務所 10:00~12:30

【②公園で見つけた素敵なお写真 フォトコンテスト】市内の公園で撮影した風景や動植物の写真を募集。締め切りは9/15(必着)。詳細は鎌倉中央公園・夫婦池公園・市役所などで配布するチラシか同協会☒参照。

【③鎌倉中央公園でお茶席】☎300円。●7/29(土)・30(日)…鎌倉中央公園休憩舎 9:00~14:00

【④ハーブを楽しむ会】ハーブのお茶などを振る舞う。小雨決行。●7/29(土)…鎌倉中央公園ハーブ園 8:00~12:00

【⑤朝ヨガ in 鎌倉中央公園】対象は市内の人、子どもも参加可。ヨガマット、敷物など持参。小雨中止。●7/30(日)…鎌倉中央公園疎林広場 8:30~9:30

【⑥おはよう花市】アサガオの鉢植えや軽食の販売など。小雨決行。●7/29(土)~31(月)…鎌倉中央公園管理事務所 7:30~8:30

③~⑥は当日直接、①は☒か☒で☑を同会(☎45-2750、E:info@kamakura-park.com)へ

神奈川県45ダンス連合の催し

会場は白石ダンススタジオ45西鎌倉。

【初級社交ダンス講習会】先着8人。☎1回1000円。●8/5~9/30の土曜日で8回(9/23を除く)…13:00~14:00

【初心者社交ダンス講習会】先着6人。☎1回500円。●8/6~9/24の日曜日で8回…11:00~12:00

【はじめての社交ダンス講習会】先着8人。☎1回1000円。●8/7~9/25の月曜日で7回(9/18を除く)…10:00~11:00 7/15以降に同連合・林(☎090-6707-9335)へ

鎌倉風致保存会の催し

【みどりのボランティア】史跡や緑地の手入れ。時間は9:30~12:00。●7/22(土)…建長寺回春院 ●7/29、8/19の土曜日…十二所果樹園 ●8/2(水)…内藤家墓地 ●8/5(土)…泣塔

【お話しサロン「地球温暖化、どう向き合う」】先着30人。☎100円。●7/29(土)…鎌倉生涯学習センター 14:00~16:00 ㊦☒23-6621(日・月曜日、7/18は除く)

古都鎌倉史跡めぐり

9:00~9:30に受け付け、12:30解散(Aコースは12:00)。各コース約4km。

【Aコース「田谷の密教地底伽藍を訪ねる」】☎900円。●8/22(火)・24(木)…JR

大船駅南改札大船観音側歩行者デッキに集合。洞窟前バス停(横浜市栄区)で解散

【Bコース「蟬時雨の祇園山に涼を求めて」】☎700円。●8/25(金)・29(火)…鎌倉生涯学習センター前集合・解散

【Cコース「鎌倉における三浦一族の合戦の跡を歩く」】☎680円。●8/21(月)・23(水)…鎌倉生涯学習センターに集合、大塔宮バス停(二階堂)で解散

㊦で☑、コース名、希望日、参加者全員の☒を実施日の1週間前までに鎌倉ガイド協会(☎248-0014由比ガ浜4-1-1、☎24-6548)へ、☒からも申し込み可



講座・教室 展示

遺跡調査・研究発表会と速報展

会場は鎌倉生涯学習センター。

【遺跡調査・研究発表会】講演「長谷小路周辺遺跡出土の古代人骨」ほか。☎1500円(資料、希望者のみ)。●8/6(日)…10:00~16:00

【速報展】●8/2(水)~6(日)…9:00~17:00

☎文化財課☎61-3857

手話講習会(上級編)

対象は市内の20歳以上で、2年以上の手話学習経験があり手話通訳者を目指す人。事前面接あり(8/4の19:00から)。先着10人。☎500円。●8/18~12/1の金曜日で15回(11/3を除く)…福祉センターほか 19:00~20:30 7/18以降に障害者福祉課(☎61-3975)へ

地域包括支援センターの介護予防教室

対象は市内在住の65歳以上の人。【①アロマで認知症予防しよう】先着20人。●7/21(金)…福祉センター 10:00~11:30

【②ゆっくりしっかり健康づくり!太極拳教室】先着15人。●7/24(月)…深沢学習センター 9:30~12:00 7/15以降に①は市社会福祉協議会(☎61-2600)、②は聖テレジア第2(☎38-6612)へ

男性の料理教室

生活習慣病予防のための教室。対象は市内のシニア世代の男性。先着10人。☎1000円。●7/26(水)…福祉センター 10:00~13:00 若宮会・岩澤☎22-9457

日本語COSMOS「夏の教室」

日本語を学ぶ。対象は外国籍の小・中学生。先着50人。●7/31(月)~8/4(金)で5回…福祉センター 10:00~11:30 日本語COSMOS☎45-3466

ICP鎌倉地域振興協会の催し

会場はICP鎌倉事務所(小町)。

【シニア情報生活アドバイザー養成講座】先着4人。☎3万2500円。●8/1~29の火・土曜日で8回(8/15を除く)…13:30~16:30

【Power Point プレゼン資料作成】先着10人。☎6000円(テキスト代別途)。●8/3~24の木曜日で4回…13:30~15:30 ㊦☒080-8820-3939

長谷寺・仏教美術の至宝~美術工芸品編 園中学生以上300円、小学生150円、入山料別途。●7/14(金)~9/24(日)…同寺観音ミュージアム(長谷) 9:00~16:00 同ミュージアム(同寺内)・三浦☎22-6100

湘南絵手紙作品展 作品募集

テーマは「好きなことば」。1人3枚まで。入賞作品は湘南よみうり紙面で発表。各作品(はがき大)の裏面に☑、☕を記入し1/15(消印有効)までに同展実行委員会(☎251-0052藤沢市藤沢496藤沢森井ビル1階、☎0466-50-5088)へ

鎌倉同人会講座~鎌倉の歴史地震について 先着50人。☎500円。●7/29(土)…鎌倉

生涯学習センター 13:30~15:00 7/15以降に☒で☑を同会・本多(E:tokou.asha@nifty.com、☎090-2727-7622)へ

鎌倉リサイクル推進会議の催し

場所は笛田リサイクルセンター。●包丁研ぎ…8/3(木) 13:30~15:30 定員15人 ●和布や手持ち布でらくらくパンツ…8/7・21の月曜日で2回 10:00~15:00 定員12人 ●端布で作るつるし飾り~入門・初級(ほおすき袋)…8/16(水) 10:00~15:00 各定員10人 ☎600円 ●裂き織り~初級編・中級編…8/17(木) 10:00~15:00 定員22人 ☎800~1050円 7/18以降に同会議(☎32-9094)へ



市民情報板 伝言板

あおぞら園の納涼祭

段ボール迷路など。雨天決行。●8/2(水)…同園 16:00~18:00 ㊦☒32-0739

人権賞候補者募集

対象は県内で人権擁護の活動をした個人・団体。推薦期間は8/31まで。☎神奈川県弁護士会「人権賞」係☎045-211-7705

名作オペラ「観くらべ・聴くらべ」

映像を鑑賞。各先着50人。☎各1500円。時間は13:30~16:30。●7/16(日)…鎌倉生涯学習センター ●10/14(土)、11/12(日)…鎌倉芸術館 ㊦☒☑をOpera Club Arioso(☎☎050-3792-2371)へ

ティンカーベル チャリティーコンサート ハンドベルの演奏。●7/17(月・祝)…鎌倉児童ホーム(佐助) 11:00~12:00 海の里創造基金・森山☎090-3209-4413

今泉さわやかセンターの催し

対象は市内在住の60歳以上の人。

【①バイオリンとピアノで贈るサマーコンサート】先着50人。●7/29(土)…13:30~14:30

【②アロマで認知症予防~香りを使う簡単予防法】先着20人。☎500円。●8/2(水)…10:00~11:30

①は随時、②は7/15以降に☒か直接、同センター(☎45-4611)へ

震災復興支援カラオケパーティー

先着20人。☎2000円。●7/22(土)…ミュージックボックス(大船) 11:00~16:00 ㊦ミュージックボックス☎47-4375

ふかさ夏まつり

みこしなど。●8/5(土)・6(日)…深沢小学校校庭とその周辺 12:00~21:00 ㊦同実行委員会事務局・原山☎090-8114-9743

講演会「精神医療について思うこと」 統合失調症について。先着80人。●7/22(土)…福祉センター 13:30~16:00 ㊦青い麦の会トントン工房☎046-875-7458

鎌倉で映画と共に歩む会の催し

会場は鎌倉生涯学習センター。前売りあり。【落語とジャズ「柳家小八&スガダイロー」ライブ】先着280人。☎2800円。●8/3(木)…18:30~20:30

【「この世界の片隅に」上映会】各先着280人。☎1100円(小学~高校生500円)。各126分。●8/8(火)…10:00、13:00、16:00、18:40

㊦☒☒23-3935

東北の子ども達を鎌倉にご招待

「建長寺で会いましょう!」

対象は市内の人。各先着30人。会場は建長寺。●7/29(土)…18:30~20:30 ●7/30(日)…18:10~20:10 ㊦☒☒☒を未来・連福プロジェクト・齊藤(☎☎0466-22-0354)へ

夏休みミニブリッジ体験教室

先着20人。●8/3(木)…大船ブリッジセンター 10:00~12:00 ㊦同センター事務局☎48-2286



開館…10:00~16:00 (入館は15:30まで)
 観覧料…300円、小・中学生100円。市内の小・中学生と市内在住の65歳以上の人は無料
 休館日…日曜・祝日



とき…8月29日(火) 午後6時~7時30分
 対象…初めてくずし字を学ぶ人。定員20人。
 講師…同館学芸員
 申込…氏名・住所・氏名・電話番号をはがき、ファクスかEメールで8月3日(必着)までに同館(〒248-0011扇ガ谷1の5の1、FAX73局8545、☎rekibun@city.kamakura.kanagawa.jp)へ

講座

鎌倉歴史文化交流館
くずし字 ことばはじめ
 中世の鎌倉を旅する

くずし字を通して文字史料の魅力を触れる講座です。鎌倉を訪れた人々が記した紀行文をくずし字で読みながら、中世の旅を追体験してみませんか。

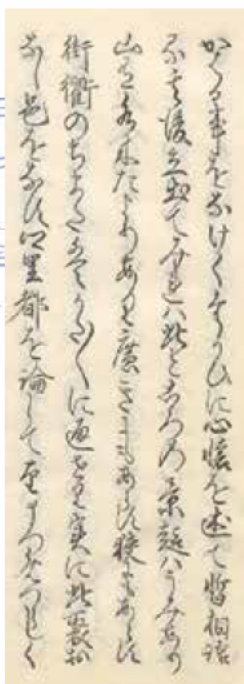

「海道記」(国立公文書館所蔵本) 鎌倉前期の紀行文。作者不詳。年老いて出家した筆者が、京都から鎌倉へ旅した理由、東海道の名所や景色、旅行中深めた信仰心などを典雅な和漢混交文でつづる

☎73局8501

特別展

岡田淳の世界

鎌倉文学館 ☎23-3911

7/15~9/18 (土) (月・祝)



「二分間の冒険」や「こそあどの森」シリーズなどの作者・岡田淳さん自らが企画に加わり、メッセージを送ります。図書・工作・変身コーナーもあります。



7/15 (土) オープニングギャラリートーク 14:00から30分程度。トークは岡田淳さん。

A 8/6 (日) 子どもワークショップ 「こそあどの森の家をかこう」 14:00~15:30

もし、「こそあどの森」に住むとしたら、どんな家に住みたい? 対象は小学1~4年生。定員15人。抽選。締め切りは7/26(必着)。

C 8/19 (土) 講演会「岡田淳の世界」 14:00~15:30

講師は岡田淳さん。対象は大人。定員150人。抽選。締め切りは8/8(必着)。

D 9/9 (土) 朗読会「きかせたがりやの魔女」 10:00から40分程度

朗読は長澄修さん(俳優)。定員50人(子ども優先)。抽選。締め切りは8/31(必着)。

7/21 (金) おはなし会「ネコとクラリネットふき」ほか 11:00~11:30 (8/25は19:00~19:30) おはなしは、かゆさん(演劇集団円所属) 各先着50人。申し込み不要。

B 8/8 (火) 子どもワークショップ 「やってみよう文学館のおごと」 ①9:30~12:00、②13:00~15:30 一日学芸員になって、好きな本を飾ってみよう! 対象は小学生。各定員5人。抽選。締め切りは7/28(必着)。

申込 催し名・住所・氏名・電話番号・参加人数(A・B=1人、C=2人、D=4人まで)、A・B・Dは子どもの学年・年齢を、Bは①②の希望も、はがき、Eメールかファクスで同館各催し係(〒248-0016長谷1-5-3、FAX23-5952、☎event2017@kamakura-arts.or.jp)へ

鎌倉文学館子ども文学賞

全国の小・中学生から、詩を募集します。優秀作は同館で紹介。詳細は同館ホームページを。募集期間…9/15まで 表彰式…11/5(日) 審査員…三木卓(作家)、角野栄子(童話作家)、富岡幸一郎(同館館長)

開館…9:00~17:00 (入館は16:30まで)。8/21~27は夜間特別開館18:30~20:30 (入館は20:00まで)
 入館料…300円、小・中学生100円。市内の小・中学生と保護者(2人まで)・高校生、市内在住の65歳以上の人は無料
 休館日…7/10~14と、7/17・8/21・9/18を除く月曜日

川喜多映画記念館

☎23-2500

企画展示 9/10(日)まで 「映画と音楽の素敵な出会い」

上映

企画展関連作品	日にち	10:30	14:00
甘い生活	25(火)	○	○
	26(水)・27(木)		○
	28(金)	○	○
ラストエンペラー	29(土)・30(日)		○
	8(火)	○	○
マイ・フェア・レディ	9(水)・10(木)		○
	11(金・祝)・12(土)・13(日)	13:00	
アラビアのロレンス	22(火)	○	○
	23(水)・24(木)		○
未完成交響楽	25(金)	10:00	○
	26(土)・27(日)	13:30	

夏のシネマセレクション	8月	10:30	14:00
東京裁判	15(火)・17(木)	12:00	
	19(土)★	12:00	
壁あつき部屋	16(水)・20(日)	○	
	18(金)		○
日本の青春	16(水)・20(日)		○
	18(金)	○	

★鑑賞料金は、一般1,500円、小・中学生750円。上映前に小笠原清さん(脚本・監督補佐)のお話があります

開館…9:00~17:00 (入館は16:30まで) 入館料…200円、小・中学生100円 映画鑑賞料金は1,000円、小・中学生500円(入館料含む) ※チケット販売中(8月の上映は7/15から) 同館、島森書店、たらば書房、上州屋
 休館日…月曜日(7/17は開館)、18日

学校水泳プールを一般開放します

スポーツ課 ☎43-3419

市内在住・在勤・在学の人を対象に、10カ所の学校水泳プールを開放します(表)。小学3年生以下の人は、16歳以上の人の同伴が必要です。 ※水泳帽の着用 ※車での来場はできません ※オムツの取れていないお子さんは入れません

開放時間	A 10:00~16:00	B 12:00~16:00
	C 12:30~16:00	お休み

プール名 電話番号	月日 曜日									
	7/21 金	22・23 土・日	24~27 月~木	28 金	29~31 土~月	8/1~5 火~土	6~22 日~火	23~25 水~金	26~29 土~火	
第二小・第二中 共用 ☎24-0665	A	A	B	B	A	A	A	A	A	
七里ガ浜小 ☎31-0107						A	A	A	A	
腰越小 ☎39-3909	C	A	C	A	A	A	A	A	A	
深沢小・富士塚小 共用 ☎46-0400	A	A	B	B	A	A	A	B	A	
玉縄小・玉縄中 共用 ☎43-9040	A	A	B	B	A	A	A	B	A	
関谷小 ☎48-4102						A	A	A	A	
大船小 ☎43-1477	A	A	B	B	A	A	A	B	A	
今泉小 ☎48-3033						A	A	A	A	
手広中・西鎌倉小 共用 ☎31-3376						B	A	A	A	
小坂小 ☎48-4554						A	A	A	A	

※腰越・深沢・大船中学校のプールは一般開放がありませんので、ご注意ください