

11/7(火)  
から

成長期の子どもたちに栄養バランスの良い昼食を

## 中学校給食が始まります!

11月7日(火)から、市立の中学校(全9校)で給食がスタートします。子どもたちの豊かな中学校生活のため、安全・安心で栄養バランスのとれた昼食を提供し、健康の保持・増進を図ることで、将来の体づくりや生涯の健康維持へつなげていきます。また、毎日の給食を生きた教材として、正しい食の知識や食習慣が身に付くよう、食育を推進します。

学務課 ☎61-3804



11/7初日のメニュー

鶏肉のから揚げねぎソース



ポークビーンズ



さんまのかば焼き風



豚肉とキャベツのスタミナ炒め



スパニッシュオムレツ



揚げじゃがいもの肉みそがらめ

汁物容器

### バラエティー豊かなおかず

加工食品の使用はできるだけ控え、魚・豆・豆製品・海藻など、家庭では取りにくい食材も積極的に使用した体に優しい給食です。

### 副食容器

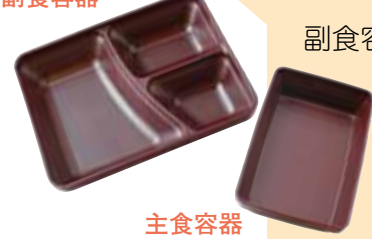

主食容器

### ランチボックス

副食容器は、おかずをバランスよく盛り付けられるように3つの仕切りに。主食容器とも落ち着いた色を採用。汁物容器は密閉フタで温かさを保ちます。



### 献立を考える人

子どもたちの健やかな成長と学びを支える、充実した給食づくりを目指します。どうぞよろしくお願いいたします!

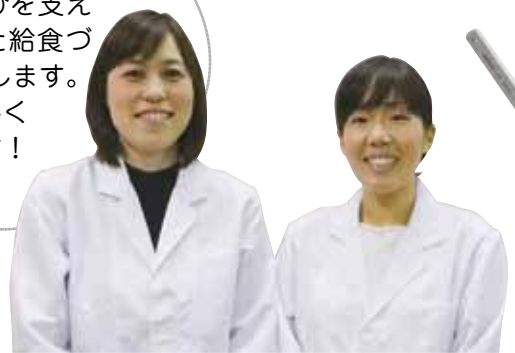

学務課給食担当職員  
斉藤明日香・秋山祐子 栄養士

### 給食を作る人

13年間学校給食に携わってきた経験を生かし、「安心・安全なおいしい給食」を提供いたします。



ハーベスト株式会社  
総括業務責任者  
高木潤さん

### 検食をする人

給食開始まであとわずかなりました。子どもたちも教職員も安全で栄養バランスが良く、おいしい給食を楽しみにしています。



御成中学校 川合良宏校長

2面に続く

### 主な記事

- 2面 チャレンジ!! オープンガバナンス市の課題解決にアイデア募集
- 3面 市民対話セッション参加者募集!
- 5面 「ほいくえん」ってどんなところ?



### 市長選挙 松尾 崇氏が再選 投票率は60.12%

任期満了に伴う鎌倉市長選挙の投票が、10月22日に行われました。その結果、現職の松尾崇氏(写真)が再選、今後4年間にわたり市政を担います。投票率は60.12% (男性60.89%、女性

59.44%)で、各候補者の得票は次のとおりです(得票順、敬称略)。  
松尾 崇...46,666票 飯田能生...20,816票  
岩田 薫... 9,893票 石田智嗣... 8,247票  
なお、当日の有権者数は148,309人でした。  
【問い合わせ】  
選挙管理委員会事務局 ☎61-3874



1面から続き

# 中学校給食が できるまで

## 栄養バランスの良い給食を、安全に温かく届けます

学務課 ☎61-3804

### <実施方法>

民間調理場で調理した給食を、1人ずつランチボックスにあらかじめ盛り付け、各学校に配送。主食(米飯など)・副食(おかず)・汁物・牛乳のそろった完全給食を提供します(食物アレルギー対応食も提供します)。なお、生徒や、家庭の個別の事情に応じて家庭で調理した弁当の持参も可能としています。

### <給食費>

1食330円。すべて食材料費に使用します。

### <調理場所>

調理業務などはハーベスト株式会社に委託しており、同社が新たに建設した市立中学校給食専用の鎌倉工場(笛田)で調理します。

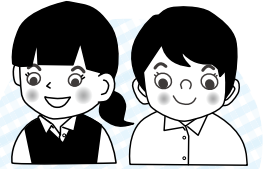

## 1 献立の作成

1日に必要な栄養量の1/3程度が摂取できるよう、栄養バランスや旬の食材を考慮して、市の栄養士が献立を考えます。



## 2 食材の選定

同じ食材でも味や香り、食感、製造工程を見極め、安全で給食に最適な食材を選びます。



放射性物質の濃度測定も

## 3 調理

野菜や果物は流水で3回以上洗浄。大きな回転釜やフライヤーを使って加熱調理します。副食は食中毒防止のため、真空冷却機で冷めます。

野菜は流水でよく洗います



流れ作業ですばやく盛り付けます



## 4 配送・検食

ごはん・汁物は温かい状態で食べてもらうため蓄熱剤を使用。各学校に1台ずつ用意したトラックで届けます。校長の検食を経て生徒の元に届きます。



## 給食説明会・試食会での

# 声

### 保護者が試食しました!

8月に保護者を対象とした給食説明会・試食会を開催しました。



品数が思ったより多く、どれもおいしい味付けで満足!

たくさんの食材が使われていて、栄養バランスが良いメニューですね。

## 5 いただきます!



## 安全・安心のための

### 衛生管理



調理員の手洗いスペースには一人一人に専用の爪ブラシを用意。タイマーを使った60秒間の手洗いの後、アルコールで消毒します。



エアシャワールームで全身のほこりを除去しないと、調理場に入れない仕組みを導入。

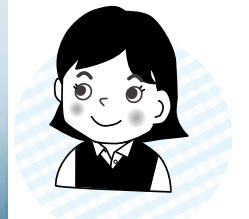

万が一の異物混入も見逃さないよう、ランチボックスはすべて金属探知機でチェックします。

## 口腔保健センターオープン

市民健康課  
☎61局3979

在宅福祉サービスセンター内に口腔保健センターがオープンします。

10月22日をもって診療を終了した休日急患歯科診療所(大船)に代わり、休日や年末年始の急患の診療を行うほか、来年2月からは障害者歯科診療を開始します。

年始(12月29日~1月4日) 受付時間: 午前10時~午後12時30分、午後2時~4時30分

### 【障害者歯科診療】

来年2月から、隔週木曜日に診療を行います。要予約。

診療日: 来年2月1日・15日、3月1日・15日・29日(隔週木曜日)

診療時間: 午後1時~4時30分

30分

【内覧会】  
どなたでも参加できます。  
11月2日(木) : 午前11時30分~午後2時  
【休日急患歯科診療】  
11月3日から、休日や年末年始の急患の診療を行います。  
診療日: 日曜日、祝日、年末

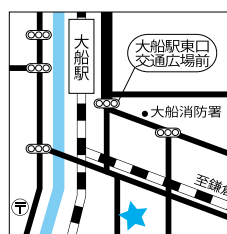

口腔保健センター  
台2-8-1  
(☎47-8119)

## 市の課題解決に アイデア募集

政策創造課  
内線2792

市では、市民・行政・事業者などが共にまちづくりを進める取り組みの一環として、データを活用し地域課題を解決するコンテスト「チャレンジ!! オープンガバナンス2017」(主催: 東京大学公共政策大学院)に参加しています。全国の自治体が地域課題とデータを提示し、市民・学生の皆さんから解決アイデアを募集します。

【応募内容】  
書式に従い、アイデアの内容、論拠、実現までの流れなどを記入。

【審査方法】  
来年1月に書類審査。3月に最終公開審査・表彰(予定)。

【申し込み】  
12月20日までに、指定の書式に記入し、Eメールで「チャレンジ!! オープンガバナンス2017」事務局へ。詳細は東京大学公共政策大学院ホームページ(<http://park.itc.u-tokyo.ac.jp/padit/cog2017/>)をご覧ください。

【対象】  
市内在住・在勤・在学か本市内在住・在勤・在学か本

は政策創造課へ。



意見をお寄せください

環境保全課
61局3420
都市計画課
内線2321

意見公募手続条例に基づき、次の意見を募集します。
骨子案・素案の閲覧は、各課のほか、市役所ロビー、鎌倉生涯学習センター、図書館、市ホームページ。

いわゆる「ごみ屋敷」対策を推進するための条例骨子案など

住居や敷地内への物品の堆積や放置により、悪臭や害獣虫などが発生し、周辺住民の生活にさまざまな影響を及ぼす、いわゆる「ごみ屋敷」が問題となっています。市では、この問題の解消のために条例の制定を予定しており、条例骨子案などをまとめました。

骨子案の閲覧：11月1日～30日
意見の提出：意見(書式自由)

ペットの飼い主さんルールとマナーを守って

1 県鎌倉保健福祉事務所
24局3900
2 環境保全課
61局3454

1 犬はつないで散歩を

県の条例で、犬はつないでおくよう定められています。必ずリードを付けて散歩しましょう。

2 犬の始末は飼い主の義務

散歩時などに排せつしたふんは飼い主が持ち帰り、尿はペットボトルなどで携帯する水ですぐ洗い流しましょう。

公共の場や他人の土地を汚物で汚さないことは、県の条例でも飼い主の義務です。猫はなるべく屋内で飼い、家での排せつをしつけましょう。また、連絡先を書いた名札を付けましょう。

望まない子犬や子猫が生まれないよう、手術を受けさせましょう。飼い猫の手術には助成制度があります。

に住所・氏名・電話番号を添え、11月30日(消印有効)までに郵送・ファクス・Eメールか直接、環境保全課(FAX 23局8700、E-mail: hoz-en@city.kamakura.kanagawa.jp、本庁舎1階)へ

都市計画公園・緑地の見直し方針素案

都市計画決定から長期間経過しても未着手の都市計画公園・緑地について、社会情勢の変化などを踏まえた見直しを行い、素案を取りまとめました。

素案の閲覧：11月6日～12月5日
意見の提出：意見(書式自由)
に住所・氏名・電話番号を添え、12月5日(必着)まで

3 啓発プレート配布

環境保全課(本庁舎1階)と支所で、飼い主の皆さんにマナー向上を呼び掛けるプレートを配布しています。

4 犬の登録と予防注射は義務

狂犬病は、発症するとはほぼ百発百中死亡するといわれる怖い病気です。飼い主には犬の登録(生後91日以上)と、毎年1回の狂犬病予防注射が義務付けられています。

5 不妊・去勢手術を

望まない子犬や子猫が生まれないよう、手術を受けさせましょう。飼い猫の手術には助成制度があります。



大町会館こぐまの会でのお話し会



保育園・幼稚園入園前の親子から小学生が楽しく過ごせる場を提供している「輝き・遊ぼう子」を紹介しています。

「子どもは楽しく遊びながら成長する。未来を担う子どもたちにはいつも輝いていてほしい」、そんな願いを団体に込めて14年間、市民協働事業や委託事業に関わった

市民対話セッション 参加者募集!

公的不動産の利活用推進に向けて考えます。講演後、「市民の目から見た鎌倉の潜在力」をテーマに、参加者による対話を行います。対象は市内在住・在勤・在学の16歳以上の人。先着50人。

11/18(土) 9:30~11:30
市役所 402 会議室(本庁舎4階)
11/16までに電話・ファクスかEメールで、住所・氏名・年齢・電話番号を経営企画課(本庁舎2階、内線2565、FAX 23-8700、E-mail: facility@city.kamakura.kanagawa.jp)へ。詳細は市ホームページで確認を

でに閲覧場所の回収箱または郵送・ファクス・Eメールか直接、都市計画課(FAX 23局8700、E-mail: citypl-an@city.kamakura.kanagawa.jp、本庁舎3階)へ

11月は児童虐待防止推進月間です

こどもと家庭の相談室 ☎23-0630

Table with 4 main columns: 1. Children/Family (子ども・家庭), 2. Land/Buildings (土地・建物), 3. Human Rights/Women (人権・女性), 4. Social Welfare (福祉). Each column contains specific consultation dates, times, and locations.



# お知らせ

市役所は☎23局3000  
☎:問い合わせ ☎:申し込み

## 市民課・保険年金課 土曜窓口を開設

市民課・保険年金課の窓口(本庁舎1階)は、毎月第2・4土曜日も開設しています。保険年金課は、国保各種届け出・申請業務のみ。内容により受け付けできないものもあります。

11月11日・25日:午前9時~午後5時(正午~午後1時は、市民課の証明書の交付のみ)  
☎市民課☎61局39902  
☎市民課☎61局39907

## 国民年金、こんなときに届け出を

次に該当する20歳以上60歳未満の人は届け出が必要です。

### 【被保険者の分類】

第1号被保険者:自営業・農林漁業に従事する人およびその配偶者、学生などで第2・3号被保険者以外の人  
第2号被保険者:厚生年金に加入している人  
第3号被保険者:第2号被保険者の被扶養配偶者

### 【第2号被保険者が退職したら】

厚生年金に加入していた人は、退職後は第1号被保険者に切り替えます。年金手帳と退職日が分かる書類(離職票など)を持って保険年金課(本庁舎1階)か支所へ。第3号被保険者になる人は配偶者の勤務先で手続きを。

### 【第3号被保険者で、配偶者が退職または65歳に達したら】

第1号被保険者への種別変更が必要です。年金手帳、扶養から外れた日が分かる書類を持って、保険年金課か支所へ。

### 【第3号被保険者が収入増加などで配偶者の扶養から外れたら】

第1号被保険者への種別変更が必要です。年金手帳、扶養から外れた日が分かる書類を持って、保険年金課か支所へ。

## 市国民健康保険運営 協議会委員を募集

この協議会は、国民健康保険の運営に関し、意見の交換や調査・審議・市長への意見の提出などを行う機関です。被保険者を代表する委員、保険医または保険薬剤師を代表する委員、公益を代表する委員、被用者保険等保険者を代表する委員で構成されています。

このうち被保険者を代表する委員2人を募集します。任期は12月22日~平成31年12月21日。応募条件:次の全てを満たす人  
▼鎌倉市の国民健康保険に引き続き1年以上加入している  
▼29年12月22日現在満20歳以上で31年12月21日の時点で74歳以下である  
▼平日に開催される協議会に参加できる  
▼市のほかの付属機関の委員になつていない  
▼国民健康保険料を滞納していない  
☎志望動機(800字程度)・住所・氏名・生年月日・性別・電話番号・職業・市の審議会の委員経験の有無を11月10日(必着)までに郵送または直接、保険年金課(本庁舎1階、☎61局30607)へ

## 傍聴者の募集

スポーツ施設指定管理者選定委員会。先着15人。  
11月12日(日):午後1時~午後5時(予定) 市役所822会議室(第4分庁舎)  
☎11月1日~10日にスポーツ課(☎43局3419)へ

## 福祉医療証の 更新と現況届の提出

医療証の有効期限は12月31日です。1月から新しい医療証に切り替わります。

## 児童扶養手当を受けている人

現在医療証を持ち、来年も引き続き対象となる人と、児童扶養手当支給停止解除になる人に

は、12月中旬に新しい医療証を送ります。

## 児童扶養手当を受けていない人

すでに送付した「現況届」を11月10日までに提出してください。提出がないと来年1月から医療費の助成が受けられなくなります。

☎保険年金課☎61局39961

## 特別養護老人ホーム 入居者を募集

来年2月1日開設予定の「特別養護老人ホームヒルズ桜葉鎌倉」(山崎794)の入居申し込みを受け付けます。  
☎11月1日以降に桜葉福祉会開設準備室(〒247-0056大船3の4の7えびすやビル2階 ☎33局55288)または同老人ホームのホームページで配布の申込書に記入し、郵送か連絡の上、直接、同準備室へ。11月13日・15日は鎌倉芸術館(午前10時~午後4時)、12月27日・28日は市役所822会議室(第4分庁舎、午前9時~午後5時)でも受け付け

## 都市計画決定案の縦覧

県と市では「都市計画道路の変更」に関する都市計画の変更案を取りまとめました。

## 国民健康保険保健 指導嘱託員の募集

職務内容:特定健診・特定保健指導などに係る業務  
応募資格:人数:保健師、管理栄養士または保健指導の実務経験のある看護師 1人  
勤務条件:▼月9日以内  
▼6時間  
報酬額:日額9300円(交通費別途支給)  
選考方法:1次書類選考(400字程度の作文)「わたくしが考える鎌倉市の健康づくりについて」2次11月下旬の指定日に面接  
委嘱期間:12月1日~来年3月31日(継続して委嘱する場合あり)  
☎申込書は市民健康課(本庁舎1階、☎61局39946)、保険年金課(本庁舎1階)、市ホームページで配布。11月1日~10日に電話連絡の上、午前9時~正午か午後1時~5時に申込書、資格の免許証の写しと作文を本人が市民健康課へ持参。書類は返却しません

縦覧期間・意見書の提出先:11月2日~16日(平日のみ) 県および市の都市計画課 ☎61局34008(本庁舎3階)

## 固定資産税の 路線価の閲覧

市内の固定資産税の路線価は、資産税課(本庁舎1階)で閲覧できます。資産評価システム研究センターのホームページでもご覧になれます。  
☎資産税課☎61局39934

## 普通救命講習Ⅰ

AEDを使った成人の心肺蘇生法、止血法など。先着30人。  
12月10日(日):七里浜出張所 午前9時~正午  
☎11月1日以降に七里浜出張所(☎31局0119)へ

## 市職員の給与明細に 掲載する広告を募集

来年1月~6月分の広告を3件募集します。抽選。  
掲載料:半年間で3万5千円  
広告様式:6.5インチ×9.0インチ、単一青色  
発行部数など:1月~6月の給与支給時8回(各月1回、期末勤手当など2回)、1回当たり約1400部  
☎11月10日までに職員課(本庁舎2階、内線2233、FAX 60局4014)へ

## Jアラートの全国 一斉情報伝達訓練

J(ジ)エイ(アラート)全国瞬時警報システム)の情報伝達訓練のため、防災行政無線の放送を行います。今回の訓練は、国が行う訓練に参加するものです。  
11月14日(火):午前11時  
【放送内容】  
・防災行政無線チャイム  
これは、Jアラートのテストです(3回)  
【こちらは、鎌倉市です】  
・防災行政無線チャイム

## 弾道ミサイル落下時の行動

Jアラートのメッセージが流れたら、落ちていく直ちに行動を  
屋外にいる場合...近くの建物のなか地下に避難  
建物がない場合...物陰に身を隠すか、地面に伏せて頭部を守る  
屋内にいる場合...窓から離れるか、窓のない部屋に移動  
【内閣官房国民保護ポータルサイト】より抜粋

## まちづくり条例に基づく開発事業の届け出状況

☎土地利用調整課...内線2826					
番号	事業区域	面積(m <sup>2</sup> )	目的	手続き	
大規模	28-2	岡本1370-2	48,836.90	病院の増築	手続中
	29-1	上町屋129-1	30,221.47	工場の増築(生産棟、保安棟、倉庫棟、受付棟2棟、計5棟)	手続終了
	29-2	鎌倉山3-660-1	7,880.55	有料老人ホーム	手続中
中規模	29-159	大船4-525-6	1,721.13	医院(診療所)の建設	手続中
	29-160	大町3-1364-9	499.35	戸建住宅地(2区画)	手続終了
	29-161	由比ガ浜2-1058-6	856.64	共同住宅(7戸)	手続終了
	29-162	鎌倉山4-541-4	845.61	戸建住宅地(4区画)	手続終了
	29-163	十二所70-2	800.99	長屋の新築(8戸)	手続終了
	29-164	小町1-335	273.00	コインパーキング(12台)	手続終了
	29-165	常盤289-9	1,274.16	戸建住宅地(7区画)	手続終了
	29-166	笛田3-462-16	405.73	戸建住宅地(3区画)	手続終了
	29-167	台2-358-3	161.00	コインパーキング(5台)	手続中
	29-168	大船5-1506	1,031.92	共同住宅(24戸)外3棟の新築	手続終了
	29-169	山崎1330-43	2,826.28	コインパーキング(108台)	手続中
	29-170	雪ノ下3-694-17	1,951.58	共同住宅(33戸)の新築	手続終了
	29-171	大船6-1667-2	701.63	戸建住宅地(5区画)及び地下車庫1棟の新築	手続終了
	29-172	小袋谷2-476-4	506.97	共同住宅(21戸)の新築	手続終了

※10/18現在。事業区域の地番は代表地番です  
◆上記の詳細やこのほかの届け出は、市ホームページや支所で閲覧できます

## まちのスケッチ 市民通信員が 身近な話題をレポート

### 自然豊かな神戸川

腰越地区のほぼ中央を流れる神戸川は、県道の赤羽交差点より少し北側にある調整池から流れ出し、途中で「鎌倉広町緑地」を源とする「又川」と合流して腰越港近くの相模湾に流れ込む、全長約2.3kmの川です。

春には、この川で冬を越した鴨のつがいから生まれた子鴨数羽が、親の後を追って懸命に泳ぐ姿が見られます。今年4月に開所した「腰越地域老人福祉センター」横の川の流れの緩やか



神戸川の鴨

れるカワセミが時々見られます。ただ、この鳥は飛ぶのが速い上に狭い川ではほとんどとまらないので、写真に撮るチャンスはめったにありません。たまに、散歩の途中で見かけると心の中で「ラッキー」と叫び、その日は何か得をしたような気分になります。

秋には、川辺にススキが生えている場所もあり、暑い日が続いている時でも一足早く秋を感じるがあります。また、川の中には、いたる所にモクスガニやハヤなどの小魚がいます。このように、豊かな自然が残されている神戸川は、四季折々の楽しみを私たちに与えてくれます。【腰越地域 佐野 彰】



### 保育所の整備運営 事業者を公募

保育所待機児童の解消を図るため、認可保育所を整備し、運営する事業者を公募します。  
ところ：旧横浜地方支庁鎌倉市  
出張所（佐助1の13の6）

内容：敷地・施設を借り受けて認可保育所を整備し、子どもの健全な育成を図るための質の高い保育サービスを提供する事業  
貸付期間：来年5月1日～平成29年10月31日の予定  
応募資格：29年4月1日時点で認可保育所、幼保連携型保育所認定こども園を3年以上運営している法人で、当該保育所を今後も継続して運営する法人であることなど

募集・現地説明会：11月20日（月）10時から。参加希望法人は、11月17日までに保育課へ申し込み

11月1日から保育課（本庁舎1階、☎61局3893）、市ホームページで配布する公募要項で詳細確認の上、11月1日～12月28日に必要書類を直接、同課へ持参

### 「女性の人権ホットライン」強化週間

夫・パートナーからの暴力やセクハラなど、女性を巡る人権問題の相談に応じる「女性の人権ホットライン」強化週間を実施します。

県の人権擁護委員や法務局職員が、電話で対応します。一人で悩まず電話してください。無料。秘密厳守。

11月13日（月）～19日（日）：  
平日午前8時30分～午後7時、土・日曜日午前10時～午後5時  
園女性の人権ホットライン ☎0570・070・810  
横浜地方支庁人権擁護課 ☎045・641局7926

### 成人健康相談

会場は市民健康課相談室（本庁舎1階）。

### 県鎌倉保健福祉事務所の相談と教室 ☎24-3900

事業名	11月	時間
認知症相談	21(火)	9:00~11:30
こころの健康相談	15(水) 24(金)	9:00~12:00 13:30~16:30
アルコール相談及び教室	14(火)	14:00~15:00(個別相談) 15:00~17:00(グループワーク★)
女性のための健康相談	2(木) 30(木)	14:00~16:00(女性産婦人科医師) 14:00~16:00(女性心理カウンセラー)
禁煙相談	禁煙のための相談(随時)	
薬物乱用問題の相談	本人・家族などの薬物乱用、依存症に関する相談(随時)	
住まいと健康の相談	シックハウス・害虫駆除などの情報提供など、住宅環境の相談(随時)	

11月15日まで  
【食生活衛生責任者講習会★】  
対象は、平成29年4月以降に講習会を受講していない食品衛生責任者。先着200人。  
11月7日（火）…深沢学習センター  
11月7日（火）…深沢学習センター  
午後2時～3時30分

11月16日（木）…午後3時15分～3時45分  
【妊婦さんの歯ぐきの検診】  
歯磨き実習もあり。  
11月20日（月）…午後1時30分～3時  
【肝炎ウイルス検査（血液検査）】  
対象は39歳以下の人。B・C型肝炎など。

11月16日（木）…午後1時15分～3時  
【HIV即日検査（血液検査）】  
匿名で受けられます。  
11月16日（木）…午後1時15分～3時  
【HIV即日検査（血液検査）】  
匿名で受けられます。

### 県鎌倉保健福祉事務所の催し

★以外は予約制。記載のないものの会場・申し込みは、県鎌倉保健福祉事務所（☎24局3900）。  
【健康よろず相談】  
健康づくり相談。血圧測定も。  
月・水・金曜日…午前9時～正午  
土・日曜日…午後1時～4時

### 各保育園の「保育の日」交流会実施日

園名(所在地)	★は公立	電話	実施日
★深沢保育園(梶原)		48-0200	11/22(水)
聖アンナの園(大船)		43-2208	11/24(金)
こばとナーサリー(岩瀬)		46-6930	
明照フラワーガーデン保育園(岡本)		43-5960	
清心保育園(大船)		44-7855	11/28(火)
寺分保育園(寺分)		45-1360	
梶原の森たんぼ保育園(梶原)		39-6600	
たんぼ共同保育園(手広)		38-1688	
★岡本保育園(岡本)		45-2212	11/29(水)
★腰越保育園(腰越)		31-1808	
岩瀬保育園(岩瀬)		46-2629	11/30(木)
オレンジ(岩瀬)		44-5821	
★大船保育園(大船)		44-6291	12/1(金)
富士愛育園(材木座)		22-3465	
大船ひまわり保育園(台)		44-6335	
ピヨピヨ保育園(常盤)		84-8671	12/5(火)
保育園みつばち(台)		46-2221	
山崎保育園(山崎)		45-6440	
うちゅう保育園かまくら(扇ガ谷)		40-4670	12/6(水)
★由比ガ浜保育園(由比ガ浜)		61-0880	12/8(金)

11/6に開園されますので、それ以前は、材木座保育園(☎22-2385)、稲瀬川保育園(☎24-6121)へ

### 「ほいくえん」って どんなところ?

保育課☎61-3893

12月の第1土曜日は「保育の日」です。保育園がどのような所かを広く知っていただけるよう、市保育士会と市保育会の共催で催しを行います。

#### 【「保育の日」交流会】

園児と一緒に保育や遊びを体験(右表)。

●対象…乳幼児と保護者 ●時間…9:30~11:00

※詳細は各園にお問い合わせを。入園説明会ではありません

#### 【パネル展示】※各会場最終日は14:30まで

園児たちの普段の様子を写真を交えて紹介。

●11/27(月)16:30~12/5(火)…イトーヨーカドー大船店

●12/6(水)~11(月)…鎌倉駅地下道「ギャラリー50」



### 抱っこdeシャベル

乳幼児健康相談

市民健康課☎61-3944

予約不要

場所	11月	乳児	幼児	保護者
鎌倉生涯学習センター	9(木)	○		
深沢行政センター	14(火)	○	○	○
大船行政センター	17(金)	○		○
たまなわ交流センター	21(火)	○		○

◆内容…身長・体重測定、個別育児相談、育児ワークショップ  
◆受付時間…9:30~11:00(個別育児相談は10:00まで)  
◆持ち物…母子健康手帳

6・7面にも子ども・子育てのイベント情報を掲載しています。この「キャラ子」のマークが目印です。

### 子育て支援センターの催し

鎌倉子育て支援センター☎23-0606

保育コンシェルジュの訪問相談

◆11/14(火)…10:00~12:00

対象は未就園児と保護者。リトミックも。

オープニングコンサート

◆11/27(月)…11:00から

音楽ユニット「アンティーズ」出演。

大船子育て支援センター☎47-3377

手形ペタン

◆11/2(木)…10:00~16:00

対象はハーフパースデー・誕生月の子どもと保護者。記念に手形・足形を。

よちよち歩きぐらいままでの赤ちゃんと母親のフリースペース。

赤ちゃんひろば

◆火・木曜日…10:00~13:00

初めての赤ちゃんひろば

◆第2木曜日…10:00~13:00

玉縄子育て支援センター☎45-5077

対象は未就園児と保護者。

ベビーちゃん・妊婦さんの日

◆木曜日…10:00~13:00

よちよち歩きぐらいままでの赤ちゃんと母親・妊婦のフリースペース。

保育コンシェルジュのミニ講座・育児相談

◆11/13(月)…10:30~11:00

「おやつ」について。

シャボン玉で遊ぼう

◆11/21(火)…10:00~11:15

たんぼのおはなし会と11月のお誕生日会

◆11/22(水)…10:30~11:00

双子ちゃんの日

◆11/24(金)…10:00~12:00

双子の保護者の情報交換会。

※駐車場が必要な場合は電話で予約を

乳児=1歳6か月児健診受診前まで  
幼児=同健診受診後  
保護者=血圧測定や健康に関する相談

### 乳幼児健康 診査と教室

市民健康課☎61-3944

	対象	11月	場所	受付時間	持ち物など
こんにちは、あかちゃん教室	妊娠22~34週の人	食事 14(火) 育児 18(土)	たまなわ交流センター		11/2から申し込み各先着25組 詳細は市ホームページで
	1か月健診後~育児教室参加前	遊び場デビュー 9(木)	玉縄子育て支援センター		11/2から申し込み詳細は申し込み時に
4か月児健康診査★	受診期間は、満4カ月~5カ月前日		実施医療機関		
6か月児育児教室	平成29年4月生まれ	1(水)	鎌倉生涯学習センター	9:20~9:40	すくすく手帳 母子健康手帳 ★は、健やか親子21問診票も
		8(水)	玉縄行政センター		
		15(水)	大船行政センター		
		29(水)	深沢行政センター		
お誕生前健康診査	受診期間は、満10カ月~1歳前日		実施医療機関		
1歳児歯科育児教室	平成28年9月生まれ	30(木)	鎌倉生涯学習センター	午前(申し込み時に確認)	11/14から申し込み先着30組
1歳6か月児健康診査★	平成28年2月生まれ	17(金)	たまなわ交流センター	13:00~13:45	すくすく手帳 母子健康手帳 歯ブラシ 案内のはがきか封筒 ★は、健やか親子21問診票も ◎は、視聴覚調査票と早期尿も
		24(金)	福祉センター		
		28(火)	深沢行政センター		
2歳児歯科健康診査	平成27年5月生まれ	2(木)	たまなわ交流センター	9:20~9:50	
		16(木)	福祉センター		
3歳児健康診査★◎	平成26年5月生まれ	1(水)	福祉センター	13:00~13:30	
		15(水)	たまなわ交流センター		
おんぶで離乳食教室(初期の離乳食作り)	平成29年6月生まれの第1子を持つ保護者	28(火)	深沢行政センター	9:30~9:45	11/6から申し込み先着30組

◆あらかじめ、すくすく手帳に必要な事項を記入してください ◆駐車場はありません ◆次の人は市民健康課へご連絡ください…転入した人で、妊産婦または4歳未満の子どもがいる人/水ぼうそうなどの感染症の疑いがある人/障害があり、車での来所を希望する人

LINE@子ども・子育て情報発信!  
アカウント名=鎌倉市秘書広報課☎61-3867

### 11月のおはなし会

予約不要

(各30分)	あかちゃんと楽しむおはなしかい★		おひざにだっこのおはなしかい		おはなし会
	0歳	1歳	2・3歳	4歳以上	
中央図書館 ☎25-2611	10(金) 11:15	10(金) 10:30	17(金) 11:00	9(木) 15:30	
腰越図書館 ☎33-0711	15(水) 10:30	15(水) 10:30	8(水) 10:30	22(水) 15:30	
深沢図書館 ☎48-0022	8(水) 10:45	8(水) 10:00	15(水) 10:00	17(金) 15:30	
大船図書館 ☎45-7710	10(金) 11:15	10(金) 10:30	22(水) 10:30	16(木) 15:30	
玉縄図書館 ☎44-2218	15(水) 11:15	15(水) 10:30	14(火) 10:30	10(金) 15:30	

★は各先着10組。11月1日以降に電話か直接、希望の図書館へ





# 市民情報板

## 鎌倉リサイクルプロジェクト

リサイクルしたブロックで江ノ電と安野モヨコさんのマンガキャラクター「オチビサン」を作る(来春完成予定)ために、洗剤などの清潔用品の詰め替えパックを集める。パックは市役所前庭に24時間設置の回収ボックスにある専用袋に入れて回収。●来年5/31(木)まで 同プロジェクト事務局 ☎0120-60-4614(平日の10:00~17:00)

## 元気なシニアのための就業相談会

対象は市内在住で原則55~75歳の人。時間は9:00~11:00(※は10:00~12:00)。●10/31(火)~11/2(木)・腰越支所 ●※11/6(月)~8(水)・イトーヨーカドー大船店 ●11/14(火)~16(木)・大船支所 ●11/20(月)~22(水)・市役所口ビー ●11/28(火)~30(木)・玉縄支所 申込 ☎か ☎で ☎、☎、希望日時を生涯現役促進地域連携鎌倉協議会(☎31-7533、Eshougai@kamakura-genekinet)へ

## 女性のセカンドキャリアステップセミナー

～雇用形態を知って、働き方を選ぼう 対象は子育て世代や就労ブランク世代の女性。先着20人。●11/14(火)・鎌倉生涯学習センター 10:00~12:00 申込 ☎で産業振興課(☎61-3853)へ。かまくら主婦'sネットワークの ☎からも可

## あなたの街の労働相談会

職場での困り事などの相談会。秘密厳守。●11/17(金)・市役所口ビー 10:00~16:00 同産業振興課 ☎61-3853

## 漁協の朝市

魚介類や鎌倉やさいの直売。時間は10:00から(売り切れ次第終了)。荒天中止。

## 【鎌倉漁業協同組合】

●11/5(日)・鎌倉パークホテル駐車場(坂ノ下) ※8:30ごろから整理券を配布 同組合 ☎22-3403

## 【腰越漁業協同組合】

●11/2・16の木曜日・同組合事務所前 同組合 ☎32-4743

## 市民向け危機管理講座～最近の北朝鮮情勢

講師は倉田秀也さん(防衛大学校国際関係学科教授)。手話通訳・要約筆記あり。先着286人。●11/9(木)・鎌倉生涯学習センター 15:00~16:50 同危機管理課(内線2627)

## 玉縄まつり

お囃子(はやし)、小学生によるジャズ演奏、野菜の販売など。●11/11(土)・玉縄小学校 10:00~14:00 雨天時は11/12(日)に順延 同玉縄支所 ☎44-2217

## 深沢地区福祉バザー

野菜の即売など。●11/12(日)・深沢支所 9:30~12:00 同深沢地区社会福祉協議会 ☎48-0021(深沢支所内)

## 文化財課の催し

【①文化財めぐり～重要文化財英勝寺の諸堂】 同課学芸員による特別拝観。対象は山門のはしご段を上れる人。定員30人。抽選。要拝観料。荒天中止。●11/17(金)・英勝寺(扇ガ谷) 14:00~16:00

## 【②鎌倉郷土芸能大会】

先着250人。●11/19(日)・光明寺(材木座) 11:00~15:00 申込 ☎は当日直接会場へ、①は ☎で ☎を11/7(必着)までに文化財課(☎248-8686《住所記載不要》、☎61-3857)へ

## まちの美化推進シンポジウム

テーマは「アダプト・プログラムの活動とその将来」。市内の6団体が発表。●11/25(土)・鎌倉生涯学習センター 9:45~11:45 同環境保全課 ☎61-3443

## 市民健康課の催し

【①もっと自分を好きになる(自殺予防講演会)】 市内の人優先。先着100人(託児あり、要申し込み。先着10人)。●11/26(日)・福祉センター 14:00~16:00

## 【②65歳以上の方のための体力測定会】

骨密度測定もあり。対象は市内在住の65歳以上の人(両日参加可能で初めての人)。各先着20人。時間は2時間。●11/13・20の月曜日で2回・たまなわ交流セン

ター 9:30、13:30 ●11/16(木)・22(水)で2回・深沢学習センター 9:30 ●12/6・13の水曜日で2回・腰越学習センター 13:30 ●12/13・20の水曜日で2回・福祉センター 9:30

申込 ☎①は県鎌倉保健福祉事務所(☎24-3900)、②は11/1以降に同課(☎61-3977)へ

## 鎌倉ハム富岡商会で食育について学ぼう

対象は市内の人。先着20人。●11/27(月)・同商会本社工場(岩瀬) 13:30~16:00 申込 ☎11/1以降に市民相談課(内線2359)へ

## 鎌倉税務署の催し

【税の無料相談会】 ●11/16(木)・17(金)・イトーヨーカドー大船店 10:30~16:00

【年末調整の説明会】 ●11/14(火)・15(水)・鎌倉生涯学習センター 13:30~16:00 同鎌倉税務署 ☎22-5591

## NPO活動相談

日にち・場所は申し込み時に相談。

## ●NPO・ボランティア活動全般・NPO法人設立・会計(含む税務)・労務全般・助成金

・10:00~15:00 ●HP構築・維持管理・13:00~16:00 同NPOセンター 鎌倉 ☎60-4555

## 年金個別相談会(障害・遺族・年金記録等)

各先着3人。●11/4~25の土曜日・NPOセンター鎌倉 9:00~12:00 申込 ☎11/1以降に ☎か ☎で ☎、☎をいきいきライフ

かながわ年金相談室・石川(☎47-5869、Ekat@jiroc.com、☎090-6306-4033)へ

## 大蔵頼朝商店会無料音楽コンサート

先着50人。小学生以下は保護者同伴。●11/11(土)・第二中学校体育館 15:00~17:00 申込 ☎11/1以降に同会(☎24-6055)へ

## 逗子開成コーラルレーネ演奏会

先着500人。●11/23(木・祝)・逗子文化プラザホール 14:00~16:00 同「逗子開成コーラルレーネ」安井 ☎32-9660

## 金子三勇士ピアノ・リサイタル

先着555人。☎3000円(高校生以下1000円、障害者2500円)。●12/3(日)・逗子文化プラザホール 14:00~17:00 同逗子サロンコンサート ☎080-5640-6043

## 鎌倉講習会～心のクリーニング・日常の心得

先着80人。☎1000円。●11/11(土)・鎌倉商工会議所 14:00~16:25 同天風会 鎌倉の会 ☎44-4461

## はじめたい。続けたい。家計簿講習会

1歳以上の託児あり(☎250円)。要申し込み。☎350円。全2回。時間は10:00~12:00

●11/17(金)・鎌倉友の家(植木) 先着30人 ●11/20(月)・鎌倉生涯学習センター 先着50人 申込 ☎か ☎で ☎を鎌倉友の会(☎43-0144、Ekatamoto16@gmail.com)へ

## 「母となりはたらく」を語るワークショップ

先着10人。☎500円。●11/19(日)・鎌倉生涯学習センター 9:45~11:45 同ワーキングマザーサロン湘南(☎080-4590-3339=目黒)の ☎から

## 最期はどこで?～住まいと気持ちの準備

対象は市内の人。先着30人。●11/22(水)・福祉センター 13:15~14:45 申込 ☎11/1以降に地域包括支援センター鎌倉静養館(☎23-9110)へ

## 講演「雨ニモマケズ論争」の再検証から

先着40人。☎1500円(大学生以下500円)。●11/11(土)・NPOセンター鎌倉 14:30~16:30 同「鎌倉・賢治の会」山下 ☎32-1325

## 敗戦時13歳の私と鎌倉の戦跡の話

☎300円。●11/19(日)・NPOセンター大船 13:30~15:30 同全日本年金者組合鎌倉支部・田口 ☎43-0367

## 鎌倉の歴史をひもとく～バヴロバ姉妹の足跡

先着80人。☎1080円。●11/25(土)・鎌倉婦人子供会館(小町) 13:30~15:00 申込 ☎11/1以降に同館(☎22-0507)へ

## 【講演】古都鎌倉の伝えられた秘宝を未来へ

対象は12歳以上の人。先着150人。☎500円。●11/26(日)・鎌倉商工会議所 13:15~16:40 申込 ☎で ☎、☎、☎をいざかまくらトラスト・武永(☎25-3443、☎48-3595)へ

詩吟・文化講演会。源氏物語と鎌倉の文化 先着270人。●11/28(火)・鎌倉生涯学習センター 13:00~16:30 同翔風吟道会 ☎45-0512

## 講演会～再起動 鎌倉市民の望む世界遺産

先着45人。☎500円。●11/29(水)・鎌倉生涯学習センター 13:30~16:00 同鎌倉の世界遺産登録をめざす市民の会 ☎23-6621

## 【鎌倉アカデミア青の時代】上映会&トーク

各先着280人。☎1000円(前売りあり)。時間は2時間(13:30の回のみ上映後にトークあり)。●11/11(土)・鎌倉生涯学習センター 10:00、13:30、18:00 申込 ☎鎌倉・映画を観る会 ☎飯島 ☎25-3305

## 鎌倉なないろマルシェ

手作り品の販売とライブ。雨天決行。●11/12(日)・レインボーステイ(二階堂) 10:30~15:30 同実行委員会 ☎25-6963

## 時類忌俳句大会

先着200人。☎1000円(拝観料別途)。●11/23(木・祝)・建長寺應真閣 11:00~16:30(投句締め切りは13:00) 同鉢ノ木句会 ☎22-0981(建長寺教学部内)

## 人権フェスタinさむかわ

先着400人。託児あり(先着5人、11/17までに申し込み)。●12/2(土)・寒川町民センター 13:30~16:30 申込 ☎11/1以降に ☎か ☎で ☎と託児の有無(ありの場合は子どもの ☎、☎、☎)を寒川町民窓口課(☎0467-74-1111、☎0467-74-2833)へ

## 芥川龍之介を読む。本の好きな人大歓迎。

対象は市内の人。先着10人。●12/4・11の月曜日で2回・萩郷会館(笛田) 10:00~11:30 申込 ☎か ☎で ☎をかまくら読書サークル・内田(☎ ☎67-1367)へ

## 立川志らく独演会

未就学児以下は入場不可。先着600人。☎3600円。●来年2/16(金)・鎌倉芸術館 19:00~21:30 申込 ☎11/1以降に鎌倉はなし会(☎23-0992)へ

## 鎌倉笑輪会～東西ネタくらべ

出演者は三遊亭小遊三さん(落語家)、四代目桂春団治さん(落語家)ほか。先着600人。☎3500円。●来年2/24(土)・鎌倉芸術館 14:00~16:00 申込 ☎鎌倉芸術センター(☎0120-1192-40=10:00~19:00)ほか 同鎌倉市芸術文化振興財団 ☎23-3755

## スポーツアウトドア

## こもれび山崎温水プール市民講座

対象は市内の人。抽選。☎4120円。

【初めてのバタフライ】 定員15人。●12/4~来年2/5の月曜日で8回・13:50~14:50

【肢体不自由者水泳】 定員5人。●12/7~来年2/8の木曜日で8回・13:50~14:50 申込 ☎ ☎で ☎、☎を11/13(必着)までに同プール(☎247-0066山崎1330-39、☎46-0505)へ

## 市公園協会の催し

【ミニ園芸教室】 会場は鎌倉中央公園管理事務所。時間は10:30~12:00。●11/3(金・祝)・小盆栽、ケヤキ類の手入れ法(植え替え) ●11/5(日)・キクの花のはなし ●11/11(土)・葉菜の種をとろう ●11/12(日)・庭木のせん孔性害虫と防除法 ●11/17(金)・中央公園内自然観察 ●11/19(日)・落ち葉たい肥をつくろう ●11/25(土)・シャコバサボテンの花のはなし ●11/26(日)・秋のマツの手入れ法(もみあげ・整枝) ●11/27(月)・実つきを良くするウメのせん定

【源氏山公園の自然観察会】 動植物の観察会。●11/19(日)・13:30に同公園銭洗弁天側入り口前に集合、15:30解散 同協会 ☎45-2750

## 鎌倉広町の森収穫祭

緑地で採れた食べ物の提供と各種ワークショップ。雨天の場合は11/19(日)に延期。●11/18(土)・鎌倉広町緑地 11:00~13:00 同緑地管理事務所 ☎32-5112

## 鎌倉風致保存会の催し

【①緑の環境感謝の日 かまくら里山フェスタ】 対象は3歳~小学生(未就学児は保護者同伴)。●11/23(木・祝)・御谷緑地(雪ノ下) 10:00~13:00

【②お話しサロン～巡礼は癒(いや)しと楽しみ心の旅】 先着15人。☎100円。●11/25(土)・鎌倉生涯学習センター 14:00~16:00 申込 ☎①は当日直接会場へ、②は11/1以降に同会(☎23-6621=日・月曜日、祝日を除く)へ

## 山崎・谷戸の会の催し

集合は鎌倉中央公園農家風休憩舎。【①里山一日体験】 時間は9:30~12:00。●11/5(日)・雑木林を歩いて調査 ●11/12(日)・糲すり・精米・わら切り ●11/19(日)・雑木林の除間伐、さといも掘り・洞入れ ●11/22(水)・たのくろ豆殻出し・選別

【②父と子の里山体験「つるブランコ作り」】 対象は4歳~小学生と保護者。先着10組。☎1組500円。●11/12(日)・10:00~14:00

【③秋の谷戸まつり】 収穫物の炊き出しなど。器を持参。●11/26(日)・10:00~14:00 申込 ☎③は当日直接会場へ、①は随時、②は11/1以降に同会(☎47-1164=木曜日を除く)へ

## 松竹撮影所のあったまめぐり

先着20人。☎500円。●11/12(日)・11:00にJR大船駅空閑口改札外に集合、15:00に鎌倉女子大学大船キャンパスで解散 申込 ☎11/1以降に ☎か ☎で ☎を大船地域づくり会議観光部会・山田(☎ ☎22-5146)へ

## ふれあいウォーク

約10km。☎200円。集合は9:30~9:50に鎌倉駅西口時計台広場。

【天園、十二所から逗子へ】 ●11/14(火)・14:00に逗子駅で解散

【秋の番場ヶ谷を歩く】 ●11/21(火)・14:00に北鎌倉駅で解散

同鎌倉歩け歩け協会 ☎090-2633-3715

## 古都鎌倉史跡めぐり

受け付けは9:30~10:00に鎌倉生涯学習センター前。

【Aコース～紅葉の谷戸と古刹(こさつ)を巡る】 約5.5km。☎850円。●12/1(金)・5(火)・7(木)・12(火)・14:30ごろ大塔宮バス停(二階堂)で解散

【Bコース～まんだら堂やぐら群で悠遠の中世を偲(しの)ぶ】 約6km。☎600円。●12/2(土)・4(月)・10(日)・11(月)・14:30ごろ杉本観音バス停(二階堂)で解散

申込 ☎ ☎で ☎、☎、☎を11/8までに同協会・内海(☎ ☎46-4345)へ

## 鎌倉市ラケットテニス協会の催し

【①ラケットテニス教室】 対象は市内の人。☎1回300円。●11/16~来年3/15の木曜日で15回・鎌倉体育館 9:00~11:00

【②市民ラケットテニス大会団体戦】 対象は市内の人。1チーム6人以上(ダブルス3組、原則男子ペアなし)の対戦。☎1人1500円。●12/3(日)・鎌倉武道館 9:00~17:00 申込 ☎①は当日直接会場へ、②は ☎で ☎、☎を11/8までに同協会・内海(☎ ☎46-4345)へ

かまくらスポーツ・レクリエーションフェア 対象は市内の人。●11/19(日)・鎌倉武道館ほか 10:00~15:00 同鎌倉市スポーツ推進委員連絡協議会 ☎43-3419

## スポーツかるた大会・体験会

大会は見学のみ。先着50人。●11/23(木・祝)・鎌倉武道館 10:00~15:00 同鎌倉市レクリエーション協会 ☎045-892-2634

9/1号掲載分からインフォメーション欄の掲載基準が変わりました。

掲載依頼回数の制限などがあり、依頼件数が多数の場合は抽選により決定します。詳細は ☎でご確認ください。

抽選により掲載できなかったものは市ホームページ(右QRコード)に掲載しています。

今号は全て掲載されています。









11/24・25 (金)(土)

### 扇湖山荘の庭園公開 都市景観課 ☎61-3477

飛騨高山の民家を移築し、手を加えた戦前の建築で、庭は高名な作庭家による日本庭園です。製薬会社創業者の別荘として建てられ、市に寄贈されました。駐車場はありません。荒天中止。

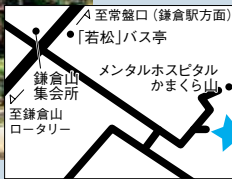

24 (金) 13:00~15:00  
25 (土) 10:00~12:00  
13:00~15:00

鎌倉山1-21-1  
京急バス停「若松」より徒歩10分

企画展「甦る永福寺」開催中

鎌倉歴史文化交流館 ☎73-8501

### 夜間講座 頼朝が造った地上の極楽浄土

11/28 (火) 18:00~19:30

頼朝が永福寺建立を思い立った背景と観想していた極楽世界をみていきます。講師は史跡永福寺跡の発掘調査に長年携わってきた考古学の専門家。定員60人。抽選。

開催し名・住所・氏名・電話番号を、はがき・ファクスかEメールで11/14(必着)までに同館(〒248-0011 扇ガ谷1-5-1、FAX73-8545、Erekibun@city.kam akura.kanagawa.jp)へ



永福寺跡出土鬼瓦

12/9 (土)

### 平和のつどい

文化人権推進課 ☎61-3870

音楽は社会の見本、  
平和のモデル「音楽に続け！」

14:00  
鎌倉生涯  
学習センター

作曲家の宮川彬良さん(写真)に、音楽に秘められた平和への想いを演奏を交えて語っていただきます。先着280人。500円。

※託児(2歳以上)の申し込みは電話で12/1までに同課へ 宮川彬良さん  
※入場券は前売り券のみ。同課(本庁舎2階)・支所・島森書店・たらば書房・松林堂で11/1から販売



明治の初め、東京・神田に生まれた鑑木清方は、江戸の面影が残る下町で幼少期を過ごしました。本特別展では、清方が思いを込めて描き続けた江戸の情緒や明治の下町の風景を中心に紹介します。

主な展示作品…「道成寺」(昭和3年、練馬区立美術館蔵・写真)、「春風春水」(昭和30年代、個人蔵)

とき:10月28日(土)~12月3日(日) 午前9時~午後5時(入館は4時)

### 清方 江戸東京の 美しき面影

鑑木清方記念美術館  
特別展

30分まで

休館日:月曜日、7日(火)  
展示解説:第2・4土曜日、午後1時30分

日本画を描こう

胡粉(貝殻から作られる白色)や顔彩を使って描きます。画材は同館で用意。定員各12人程度。800円(入館料別途)。

とき:11月19日(日) ①午後1時~2時30分 ②午後3時~4時30分 同電話で同館へ

葉祥明美術館  
との連携企画

同館と北鎌倉の葉祥明美術館を、円覚寺での座禅体験や北鎌倉でのランチと組み合わせます。参加者にはプレゼントあり。12月3日(日)まで実施中。詳しくは同館のチラシやホームページをご覧ください。



☎23局6405

「道成寺」

11月9日~15日、秋の火災予防運動が全国一斉に行われます。防火対策や防火習慣を身に付けましょう。



市役所での消防総合訓練(昨年)

全国統一防火標語  
火の用心  
ことばを形に  
習慣に

### 秋季火災予防運動

予防課 ☎44局0963

### 夜間特別査察

鎌倉警察署と合同で、防火対象物の避難階段や廊下などの管理状況確認、違反事項の即時是正を行います。11月9日(木):JR鎌倉駅周辺 午後6時から

### 住宅用火災警報器を

一般住宅には住宅用火災警報器の設置が義務付けられています。まだ設置できていない人は、早急に取り付けてください。

サンプル展示や設置場所の説明などを行います。子どもも防火服の着用体験もあります。11月11日(土):JR鎌倉駅西口広場、午前9時~正午(雨天時は江ノ電鎌倉駅構内)。

内容に一部変更あり)

### 消防総合訓練

避難訓練、救助隊やはしご隊による人命救助訓練、一斉放水などを行います。見学スペースもあり。荒天中止。11月20日(月):市役所 午前11時から

### 違反対象物を公表

不特定多数の人が出入りする飲食店、物品販売店、ホテル・旅館、病院などには、消防法により、屋内消火栓設備やスプリンクラー設備、自動火災報知設備などの設置が義務付けられているものがあります。未設置の場合、来年4月に開始する違反公表制度により、市ホームページで公表します。

### 9/9~12/23 鎌倉市民文化祭 (11月日程)

文化人権推進課 ☎61-3872

ところ…菊花展=鶴岡八幡宮境内、その他=鎌倉芸術館

	催し名	11月	問い合わせ
舞台行事部門	市民合唱祭	5(日) 12:00	鎌倉合唱連盟 澤 ☎22-5069
	鎌倉シティプラス 定期演奏会	19(日) 14:30	鎌倉シティプラス 田原 ☎080-5527-1275
	鎌倉民謡民舞協会 公演会	23(木・祝) 11:30	鎌倉民謡民舞協会 熊谷 ☎44-2097
	鎌倉マジシャンズ クラブ奇術大会	26(日) 13:00	鎌倉マジシャンズクラブ 山田 ☎31-1829
展示部門	菊花展	1(水)~15(水) 9:00~16:00	鎌倉菊花会 立川 ☎23-1071
	華道展	3(金・祝)・4(土) 10:00~17:00	鎌倉華道連盟 小島 ☎25-1587

### 川喜多映画記念館

☎23-2500

開館...9:00~17:00  
(入館は16:30まで)  
入館料...一般300円、  
小・中学生150円  
休館日...月曜日



「この世界の片隅に」

©この世界の片隅に 製作委員会

シネマセレクション	11月	10:30	14:00
人生フルーツ	21(火)・24(金)・26(日) 22(水)・23(木・祝)	○	○
この世界の片隅に	21(火)・26(日) 23(木・祝)・25(土)	○	○
アラヤシキの住人たち	22(水) 24(金)◎ 25(土)	○	13:30 ○

映画鑑賞料金...一般1,000円、小・中学生500円(入館料含む)。◎はバリアフリー上映(詳細はお問い合わせを)。チケットは、同館、島森書店、たらば書房、上州屋で販売中。完売した時点で販売終了となります

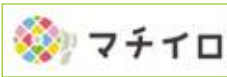

アプリ「マチイロ」で  
広報かまくらが読めます

