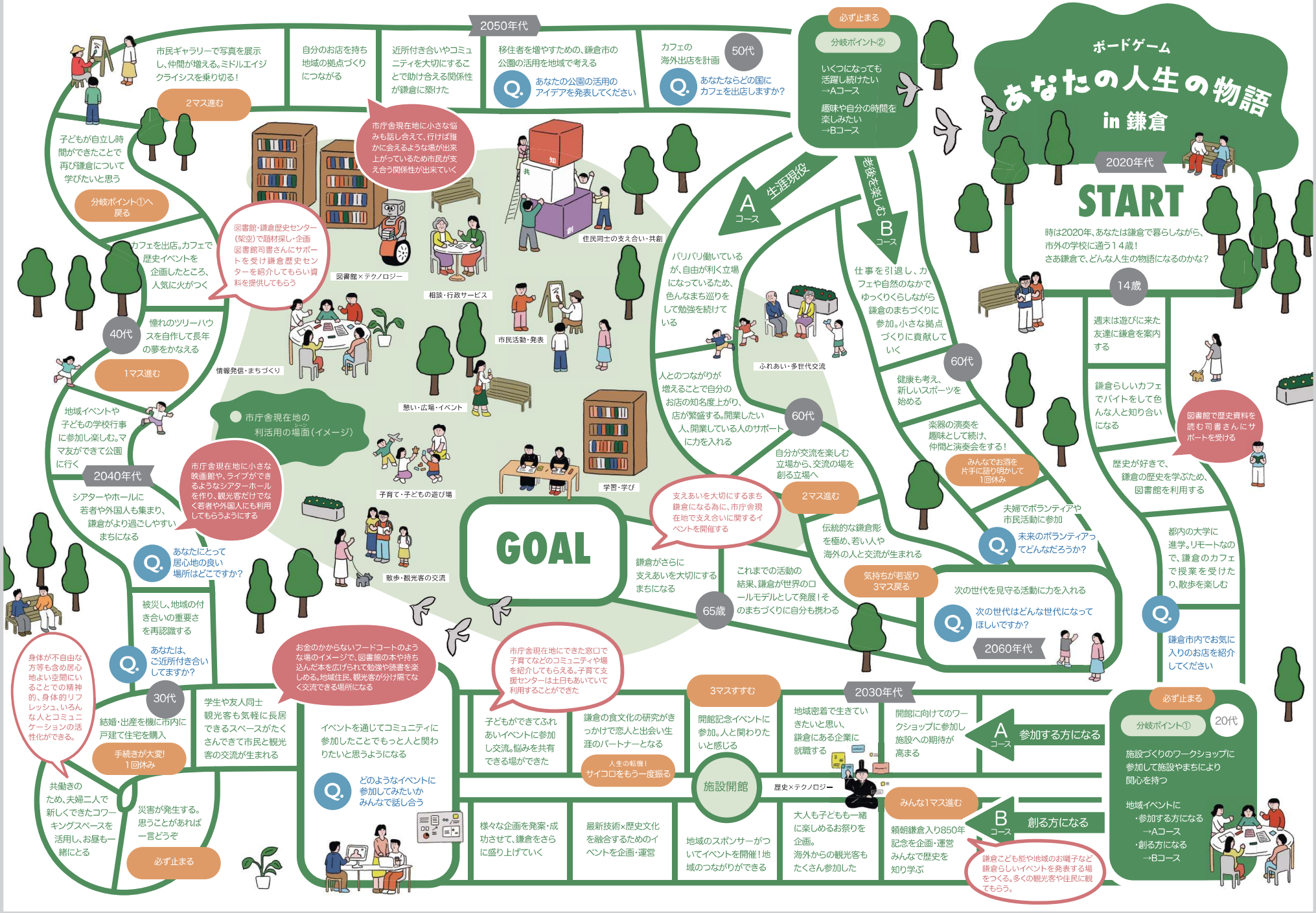
ボードゲーム
あなたの人生の物語
in 鎌倉
2020年代
START
時は2020年、あなたは鎌倉で暮らしながら、市外の学校に通う14歳！
さあ鎌倉で、どんな人生の物語になるのかな？
14歳
週末は遊びに来た友達に鎌倉を案内する
鎌倉らしいカフェでバイトをして色んな人と知り合いになる
図書館で歴史資料を読む司書さんにサポートを受ける
歴史が好きで、鎌倉の歴史を学ぶため、図書館を利用する
都内の大学に進学。リモートなので、鎌倉のカフェで授業を受けたり、散歩を楽しむ
Q. 鎌倉市内でお気に入りのお店を紹介してください
必ず止まる
分岐ポイント①
20代
施設づくりのワークショップに参加して施設やまちにより関心を持つ
地域イベントに
・参加する方になる →Aコース
・創る方になる →Bコース
A コース 参加する方になる
B コース 創る方になる
開館に向けてのワークショップに参加し施設への期待が高まる
地域密着で生きていきたいと思い、鎌倉にある企業に就職する
みんな1マス進む
頼朝鎌倉入り850年記念を企画・運営 みんなで歴史を知り学ぶ
鎌倉こども能や地域のお囃子など鎌倉らしいイベントを発表する場をつくる。多くの観光客や住民に観てもらう。
大人も子どもも一緒に楽しめるお祭りを企画。海外からの観光客もたくさん参加した
歴史×テクノロジー
2030年代
3マスすすむ
開館記念イベントに参加。人と関わりたいと感じる
施設開館
地域のスポンサーがついてイベントを開催！地域のつながりができる
最新技術×歴史文化を融合するためのイベントを企画・運営
様々な企画を発案・成功させて、鎌倉をさらに盛り上げていく
子どもができてふれあいイベントに参加し交流。悩みを共有できる場ができた
鎌倉の食文化の研究がきっかけで恋人と出会い生涯のパートナーとなる
人生の転機！ サイコロをもう一度振る
市庁舎現在地にできた窓口で子育てなどのコミュニティや場を紹介してもらえる。子育て支援センターは土日もあいていて利用することができた
イベントを通じてコミュニティに参加したことでもっと人と関わりたいと思うようになる
Q. どのようなイベントに参加してみたいかみんなで話し合う
お金のかからないフードコートのような場のイメージで、図書館の本や持ち込んだ本を広げられて勉強や読書を楽しめる。地域住民、観光客が分け隔てなく交流できる場所になる
学生や友人同士観光客も気軽に長居できるスペースがたくさんできて市民と観光客の交流が生まれる
結婚・出産を機に市内に戸建て住宅を購入
手続きが大変！ 1回休み
身体が不自由な方等も含め居心地よい空間にいることでの精神的、身体的リフレッシュ、いろんな人とコミュニケーションの活性化ができる。
共働きのため、夫婦二人で新しくできたコワーキングスペースを活用し、お昼も一緒にとる
災害が発生する。思うことがあれば一言どうぞ
必ず止まる
Q. あなたは、ご近所付き合いしてますか？
被災し、地域の付き合いの重要さを再認識する
65歳
鎌倉がさらに支えあいを大切にするまちになる
支えあいを大切にするまち鎌倉になる為に、市庁舎現在地で支え合いに関するイベントを開催する
これまでの活動の結果、鎌倉が世界のロールモデルとして発展！そのまちづくりに自分も携わる
気持ちが若返り 3マス戻る
次の世代を見守る活動に力を入れる
Q. 次の世代はどんな世代になってほしいですか？
2060年代
夫婦でボランティアや市民活動に参加
Q. 未来のボランティアってどんなだろうか？
伝統的な鎌倉彫を極め、若い人や海外の人と交流が生まれる
楽器の演奏を趣味として続け、仲間と演奏会をする！
みんなでお酒を片手に語り明かして1回休み
健康も考え、新しいスポーツを始める
60代
仕事を引退し、カフェや自然のなかでゆっくりくらしながら鎌倉のまちづくりに参加。小さな拠点づくりに貢献していく
老後を楽しむ B コース
生活現役 A コース
自分が交流を楽しむ立場から、交流の場を創る立場へ
2マス進む
人とのつながりが増えることで自分のお店の知名度上がり、店が繁盛する。開業したい人、開業している人のサポートに力を入れる
60代
ふれあい・多世代交流
パリパリ働いているが、自由が利く立場になっているため、色んなまち巡りをして勉強を続けている
必ず止まる
分岐ポイント②
いくつになっても活躍し続けたい →Aコース
趣味や自分の時間を楽しみたい →Bコース
50代
カフェの海外出店を計画
Q. あなたならどの国にカフェを出店しますか？
移住者を増やすための、鎌倉市の公園の活用を地域で考える
Q. あなたの公園の活用のアイデアを発表してください
近所付き合いやコミュニティを大切にすることで助け合える関係性が鎌倉に築けた
自分のお店を持ち地域の拠点づくりにつながる
2050年代
市民ギャラリーで写真を展示し、仲間が増える。ミドルエイジクライシスを乗り切る！
2マス進む
子どもが自立し時間ができたことで再び鎌倉について学びたいと思う
分岐ポイント①へ戻る
カフェを出店。カフェで歴史イベントを企画したところ、人気に火がつく
図書館・鎌倉歴史センター（架空）で題材探し・企画 図書館司書さんにサポートを受け鎌倉歴史センターを紹介してもらい資料を提供してもらう
市庁舎現在地に小さな悩みも話し合えて、行けば誰かに会えるような場が出来上がっているため市民が支え合う関係性が出来ていく
40代
憧れのツリーハウスを自作して長年の夢をかなえる
1マス進む
地域イベントや子どもの学校行事に参加し楽しむ。ママ友ができて公園に行く
2040年代
シアターやホールに若者や外国人も集まり、鎌倉がより過ごしやすいまちになる
市庁舎現在地に小さな映画館や、ライブができるようなシアターホールを作り、観光客だけでなく若者や外国人にも利用してもらうようにする
Q. あなたにとって居心地の良い場所はどこですか？
市庁舎現在地の利活用の場面（イメージ）
図書館×テクノロジー
相談・行政サービス
住民同士の支え合い・共創
市民活動・発表
情報発信・まちづくり
憩い・広場・イベント
子育て・子どもの遊び場
学習・学び
散歩・観光客の交流
GOAL