議決された主な議案等

※６月定例会では市長提出議案26件、議員提出議案１件、請願１件、陳情３件の採決を行いました。
下記以外の議案等への賛否については、議会事務局へお問い合わせください。

○：賛成　－：反対　退：退席

会派名		※会派は、政策を中心とした同一の理念を共有する２人以上の議員で構成されます。本市議会では、会派に属する議員は代表質問を行ったり、議会運営委員会の委員となり、議会運営に関する協議を行うことができます。		鎌倉市議会議員団	公明党		日本共産党鎌倉市議会議員団			鎌倉みらい			自由民主党鎌倉市議会議員団			鎌倉のヴィジョンを考える会		鎌倉夢プロジェクトの会			神奈川ネットワーク運動・鎌倉		無所属					
議員名		※◎は会派の代表者 ※中村聡一郎議員は議長のため、採決には参加していません。		◎納所輝次	西岡幸子	大石和久	◎吉岡和江	武野裕子	高野洋一	◎池田実	山田直人	前川綾子	◎伊藤倫邦	志田一宏	森功一	◎久坂くにえ	中村聡一郎	河村琢磨	◎髙橋浩司	日向慎吾	永田磨梨奈	◎保坂令子	安立奈穂	千一	くりはらえりこ	竹田ゆかり	長嶋竜弘	飯野眞毅	松中健治
主な議案等			議決結果																									
条例	第13号	鎌倉市子ども会館条例の一部を改正する条例の制定について	可決	○	○	○	－	－	－	○	○	○	○	○	○	○		○	○	○	○	○	○	－	○	○	○	○	○
条例	第14号	鎌倉市子どもの家条例の一部を改正する条例の制定について	可決	○	○	○	－	－	－	○	○	○	○	○	○	○		○	○	○	○	○	○	－	－	－	－	○	○
条例	第15号	鎌倉市放課後子どもひろば条例の一部を改正する条例の制定について	可決	○	○	○	－	－	－	○	○	○	○	○	○	○		○	○	○	○	○	○	－	○	○	○	○	○
補正予算	第20号	平成30年度鎌倉市一般会計補正予算（第２号） （野村総合研究所跡敷地内橋りょう調査に係る経費等）	可決	○	○	○	○	○	○	○	○	○	○	○	○	○		○	○	○	○	○	○	○	－	○	－	○	－
補正予算	第26号	平成30年度鎌倉市一般会計補正予算（第３号） （第３次鎌倉市総合計画第４期基本計画等策定に係る経費等）	可決	○	○	○	○	○	○	○	○	○	○	○	○	○		○	○	○	○	－	－	○	○	○	○	○	○
議会議案	第１号	旧優生保護法下における強制不妊手術を受けた被害者に対する補償及び救済等による早期解決を求める意見書の提出について	可決	○	○	○	○	○	○	○	○	○	○	○	○	○		○	○	○	○	○	○	○	○	○	○	○	○
請願	第１号	長谷子ども会館の閉館についての請願書	採択	○	○	○	○	○	○	○	○	○	－	－	－	○		○	○	○	○	○	○	○	○	○	○	○	○
陳情	第２号	同性パートナーシップの公的承認についての陳情	採択	○	○	○	○	○	○	○	○	○	○	○	○	○		○	○	○	○	○	○	○	○	○	○	○	○
陳情	第６号	市備蓄の安定ヨウ素剤の事前配布と乳幼児用ゼリー状安定ヨウ素剤導入を求める陳情	採択	－	－	－	○	○	○	○	○	○	－	－	－	－		－	退	退	退	○	○	○	○	○	－	○	－
陳情	第11号	北鎌倉隧道の所在する尾根の史跡追加指定について早期の取り組みを求める陳情	採択	○	○	○	○	○	○	○	○	○	○	○	○	○		○	○	○	○	○	○	○	○	○	○	○	－

６月定例会では、議員から26件、市長から１件の議案が提出されました。

主な議案の内容および議会における議決結果は次のとおりです。

《議員提出議案》

旧優生保護法下における強制不妊手術を受けた被害者に対する補償及び救済等による早期解決を求める意見書の提出について

議会では、総員の賛成により、原案を可決しました。

（可決した意見書の全文は３面をご覧ください）

《市長提出議案》

条例関係議案

鎌倉市子ども会館条例の一部を改正する条例の制定について

国の放課後子ども総合プランの鎌倉市版として、放課後かまくらっ子を、順次、各小学校区で実施しており、平成31年10月から、七里ガ浜、富士塚および大船の各小学校区で実施するに当たり、既存の子ども会館を放課後子どもひろばとして活用することから、七里ガ浜、富士塚および大船子ども会館を廃止し、あわせて、外壁剥落等により閉館する長谷子ども会館を廃止するため、所要の規定の整備をしようとするもので、平成31年10月１日から施行しようとするものです。長谷子ども会館の廃止に係る規定は公布の日から、七里ガ浜子ども会館の住所に係る改正規定は平成31年４月１日から、施行しようとするものです。

議会では、多数の賛成により、原案を可決しました。

鎌倉市子どもの家条例の一部を改正する条例の制定について

平成31年10月から七里ガ浜、富士塚および大船の各小学校区で放課後かまくらっ子を実施することに伴い、当該小学校区にある子どもの家の利用定員を改めるとともに、その管理運営に当たり指定管理者制度を導入するため、必要な事項を定めようとするものです。

しちりがはま子どもの家「なみのね」の利用定員を52人から23人に、ふじづか子どもの家「かなりや」の利用定員を58人から24人に、おおふな子どもの家「つばめ」の利用定員を99人から54人に改めるとともに、それぞれの子どもの家を指定管理施設と定めようとするもので、平成31年10月１日から施行しようとするものです。

議会では、多数の賛成により、原案を可決しました。

鎌倉市放課後子どもひろば条例の一部を改正する条例の制定について

平成31年10月から七里ガ浜、富士塚および大船の各小学校区で放課後かまくらっ子を実施することに伴い、当該小学校区に放課後子どもひろばを追加し、その管理運営に当たり指定管理者制度を導入するため、必要な事項を定めようとするもので、平成31年10月１日から施行しようとするものです。

議会では、多数の賛成により、原案を可決しました。

補正予算

一般会計補正予算（第２号）および一般会計補正予算（第３号）は、それぞれ多数の賛成により原案を可決しました。

一般会計補正予算（第２号）

野村総合研究所跡敷地内橋りょう調査に係る経費、コミュニティ助成事業に係る経費、（仮称）七里が浜楓幼稚園の整備に係る経費、生活保護システムの改修に係る経費、西鎌倉歩道橋修繕工事に係る経費等を追加しようとするもので、歳入歳出ともに１億６１１２万４千円を増額し、補正後の総額は６００億６５０１万８千円となります。

一般会計補正予算（第３号）

第３次鎌倉市総合計画第４期基本計画等策定に係る経費等を追加しようとするもので、歳入歳出ともに２千万円を増額し、補正後の総額は６００億８５０１万８千円となります。

《人事案件》

教育委員会委員

教育委員会委員の任期満了による後任者として、引き続き次の方を任命することについて、議会では総員の賛成により同意しました。

朝比奈（あさひな）　惠温（えおん）氏（山ノ内在住）

任期は、平成30年６月25日から４年間です。

公平委員会委員

公平委員会の委員の任期満了による後任者として、引き続き次の方を選任することについて、議会では多数の賛成により同意しました。

沼野（ぬまの）　輝彦（てるひこ）氏（常盤在住）

任期は、平成30年６月27日から４年間です。

全国市議会議長会から議員在職25年表彰を受章

５月30日に開催された、全国市議会議長会第94回定期総会において、髙橋浩司議員、吉岡和江議員が、議員在職25年以上特別表彰を受章しました。

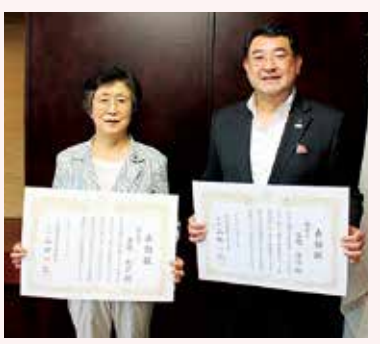

本会議・常任委員会中継映像公開中です！

鎌倉市議会　中継　検索

鎌倉市議会では、本会議および各常任委員会などについて生中継を行っています。また、録画映像も見ることができます。

スマートフォンやタブレット端末からも視聴が可能です。

詳しくは鎌倉市議会ホームページをご覧ください。

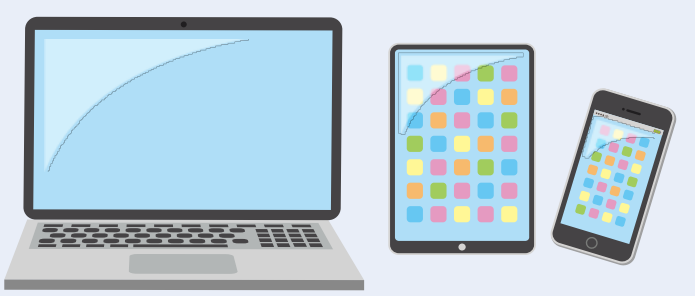

編集後記

夏本番を迎え暑い中、全国、全世界より大勢のお客さまが鎌倉においで下さり鎌倉の歴史文化を堪能していただいていることでしょう。ゴールデンウィーク江ノ電混雑時における沿線住民の円滑を図るため、鎌倉駅構外に並ばず駅構内に入場できるよう社会実験を行い大変好評でした。５月29日午前４時30分頃岩瀬隧道内にて崩落事故が発生し幸いけが人等なく安堵しております。

市内のトンネルおよび危険箇所を再点検し安全確保に取り組み、また一般廃棄物処理施設建設、市役所本庁舎移転など市民の皆さまの声を幅広くお聴きしながら前に進めてまいります。

（伊藤　倫邦）

議会広報委員会
委員長　伊藤　倫邦
副委員長　納所　輝次
委員　武野　裕子
委員　日向　慎吾
委員　安立　奈穂
委員　山田　直人
委員　河村　琢磨