

※展示替期間等は休館の場合がありますので、事前にお問い合わせください Mマークは中面地図の掲載箇所です

鎌倉文学館 ☎23-3911

M B-3 入館時間 9:00~16:00

10/7(水)~12/13(日)
開館 30周年記念特別展
鎌倉文士 前夜とその時代
【一般】400円 / 【小・中学生】200円
※市内在住の65歳以上の人、在住・在学の小学生と保護者(2人まで)は無料



「文学界」創刊号

10/17(土)~11/23(月・祝)
文学館フェスティバル
スタンプラリーやガーデンコンサートを開催します。
☎ 10/1(木)~6(火)

鎌倉国宝館 ☎22-0753

M D-2 入館時間 9:00~16:00

~10/18(日)
国宝 鶴岡八幡宮古神宝
【一般】400円 / 【小・中学生】200円
※市内の小・中学生、市内在住の65歳以上の人、または身体障がい者手帳所有者と付き添いの人1人は無料

10/24(土)~12/6(日)

特別展「鎌倉震災史
～歴史地震と
大正関東地震～」
【一般】500円 / 【小・中学生】200円
※市内の小・中学生、市内在住の65歳以上の人、または身体障がい者手帳所有者と付き添いの人1人は無料
☎ 月曜日(10/12は開館)、10/13(火)

鎌倉清方記念美術館 ☎23-6405

M C-2 入館時間 9:00~16:30

~10/18(日)
企画展「秋の情趣 清方の多彩な表現」
【一般】200円 / 【小・中学生】100円
※市内在住の65歳以上の人、在住・在学の小学生は無料



「花いははら」大正末期 木原文庫蔵

10/24(土)~11/29(日)

特別展「清方 清らかな女性たち
一木原文庫より」
【一般】300円 / 【小・中学生】150円
※市内在住の65歳以上の人、在住・在学の小学生は無料
☎ 月曜日(10/12は開館)、10/13(火)

川喜多映画記念館 ☎23-2500

M C-2 入館時間 9:00~16:30

~12/13(日)
特別展 鎌倉の映画人
監督 小津安二郎と俳優 笠智衆



「父ありき」©1942 松竹

【一般】300円 / 【小・中学生】150円
※市内在住の65歳以上の人、在住・在学の小学生は無料

※関連上映
10/6(火)~8(木) 「一人息子」
10/9(金)~11(日) 「父ありき」
10/20(火)~22(木) 「生きてはみたけれど 小津安二郎伝」
10/23(金)~25(日) 「大人の見る繪本 生れてはみたけれど」
【一般】1,000円 / 【小・中学生】500円(入館料含む)
☎ 月曜日(10/12は開館)、10/13(火)

鎌倉芸術館 チケットセンター ☎0120-1192-40

M F 受付 9:00~19:00

10/9(金) 小ホール
14:00開演(13:30開場)
ティータイム・コンサート Vol.2
大谷康子 午後の名曲リサイタル
出演/大谷康子(ヴァイオリン)、
藤井一興(ピアノ)
全席指定 4,000円(お茶・お菓子付き)
※学生席(小~高校生)は定価の半額
※未就学児の入場はご遠慮ください



©尾形正茂

10/17(土) 小ホール 15:00開演(14:30開場)
第11回名曲鑑賞能 能「葵上」/狂言「墨塗」
出演/梅若玄祥、観世鏡之丞、宝生閑、野村万作 ほか
全席指定 4,500円
※学生席(小~高校生)は定価の半額
※未就学児の入場はご遠慮ください

県立フラワーセンター 大船植物園 ☎46-2188

M F 入館時間 9:00~16:00

※見ごろの植物
きく、ばら(秋)、パンパスグラス、コスモス、カンナなど

10/28(水)~11/23(月・祝)
神奈川県菊花大会
県内最大の菊花大会です。



菊花大会

10/31(土)~11/1(日)
フラワーフェスティバルおおふな

11/21(土) 13:00、14:30
秋のアレンジメント
1,000円、各回20名。受付期間 10/1(木)~31(土)
▶申し込みは、往復ハガキまたはHPから
往復ハガキの往復面には、セミナー名、時間、郵便番号、住所、氏名、人数、電話番号を記入。返信宛名面には、郵便番号、住所、氏名を記入。受付期間中に下記まで申し込みを。※応募多数の場合は抽選になります(ハガキ) 〒247-0072 鎌倉市岡本1018
フラワーセンター大船植物園
〈H P〉http://www.pref.kanagawa.jp/cnt/f598/

[20歳以上] 360円 / [20歳未満と学生] 250円 /
[高校生と65歳以上] 100円
※中学生以下、障がい者手帳所有者は無料
☎ 月曜日(10/12は開園)、10/13(火)

県立近代美術館 ☎22-5000

M C~D-2 入館時間 9:30~16:30

※鎌倉館 2016
10/17(土)~1/31(日)
鎌倉からはじまった。
1951-2016
PART3:1951-1965
「鎌倉近代美術館」誕生
【一般】1,000円 / [20歳未満と学生] 850円 /
[高校生] 100円 / [65歳以上] 500円
※中学生以下、障がい者手帳所有者は無料



松本竣介立役者像 1947年

※鎌倉別館 2016
10/17(土)~1/31(日)
鎌倉からはじまった。
1951-2016
工芸と現代美術
【一般】250円 / [20歳未満と学生] 150円 /
[65歳以上と高校生] 100円
※中学生以下、障がい者手帳所有者は無料
※鎌倉館の観覧券で当日限り鎌倉別館を無料で観覧できます
☎ 両館とも月曜日、10/5(月)~16(金)

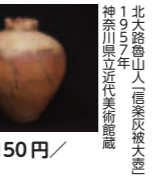

北条義隆山人 信楽茶碗 大正

北鎌倉古民家ミュージアム ☎25-5641

M C-1 入館時間 10:00~16:30

~10/25(日)
緋(かすり)展
【一般】500円 / 【中・高校生】300円 / 【小学生】200円
☎ 会期中無休

鎌倉彫資料館 ☎25-1502

M C-3 入館時間 9:30~16:30

~12/27(日) 予定
※最終日は14:30まで(閉館15:00)

常設展
室町時代から現代までの通史展示
に加えて、実際にさわれるコーナーも併設。また、歴史・制作工程のビデオは随時上映。



【一般】300円 / 【中学生】200円 /
【小学生】150円(20名以上の団体50円引き)
▶鎌倉彫2時間彫刻体験も可。要事前予約
詳細・申し込みはHPから
www.kamakuraborishiryokan.com
☎ 月曜日、毎月第5週目

葉祥明美術館 ☎24-4860

M C-1 入館時間 10:00~17:00

~11/20(金)
葉祥明が綴る言葉「幸せに生きる100の智慧」展
~11/30(月)
常設展 秋の風景
【一般】700円 / 【小・中学生】350円
※未就学児、障がい者手帳所有者は無料
☎ 年中無休

NPO法人 鎌倉ガイド協会

☎24-6548 FAX 24-6523

※古都鎌倉史跡めぐり

【Aコース】
秋のいたち川と山之内郷の古刹をめぐる
【実施日】10/13(火)、15(木)、16(金)、19(月)
【集合】JR大船駅 北改札下(笠間口)
(9:30~最終出発10:00)
【解散】城山橋(14:30ごろ) 【参加費】500円
【拝観料】200円 【交通費】260円(バス代)

【Bコース】草創の鎌倉、頼朝公の夢を追う

~永福寺跡などゆかりの三大寺院を訪ねる~
【実施日】10/8(木)、9(金)、14(水)
【集合】JR鎌倉駅西口 時計台広場
(受付9:30~最終出発10:00)
【解散】鶴岡八幡宮三ノ鳥居(14:30ごろ)
【参加費】500円 【拝観料】200円
▶申し込みは、ハガキまたは FAX、HPから
A・Bコースとも、申し込み締め切りは実施日の1週間前まで。希望コース名、希望日、〒、住所、氏名、電話を明記。
(ハガキ) 〒248-0014 鎌倉市由比ガ浜 4-1-1
NPO法人鎌倉ガイド協会
〈H P〉http://www.kcn-net.org/guide/

1面 鎌倉検定にチャレンジ! 答え 4 永井龍男

かまくら 四季のみどころ 10月

神無月

No.561
平成27年
10月1日

〈発行〉鎌倉市観光商工課
〒248-8686 鎌倉市御成町18番10号
☎0467-61-3884
かまくら観光 検索
▶ツイッター @kamakura_kankou
〈制作〉株式会社 湘南リビング新聞社

歳時記 10月

イベント

- 10/3(土)、4(日)
●オクトーバーフェスト KAMAKURA 2015
▶鎌倉市役所駐車場
▶3日 12:00~20:00 / 4日 11:00~19:00
- 10/4(日)
●人形供養 ▶本覚寺 ▶13:00
●鎌倉漁協魚まつり
▶鎌倉パークホテル正面玄関 ▶10:00~売り切れまで
- 10/9(金)、10(土)
●第57回 鎌倉新能 ▶鎌倉宮 ▶17:00開演
●姉妹都市(萩・上田・足利・鎌倉)物産展
▶鎌倉生涯学習センター
▶9:30~16:30(10日は15:30まで)
- 10/11(日)
●絵筆塚祭 ▶荏柄天神社 ▶13:00
- 10/12(月・祝)~15(木)
●十夜法要 ▶光明寺 ▶12日 15:00~15日朝
- 10/25(日)
●かまくら「長谷の市」▶長谷寺 ▶9:00
- 10/28(水)
●白旗神社文墨(ぶんぼく)祭
▶鶴岡八幡宮境内白旗神社 ▶10:00

花

- 【中旬】
シウメイギク
英勝寺/浄智寺/
瑞泉寺/東慶寺/
長谷寺/光則寺 など
- 【初旬~下旬】
ホトギス
安国論寺/海蔵寺/
東慶寺/長谷寺 など
- 【初旬~12月】
フユザクラ
瑞泉寺/東慶寺/
長谷寺/報国寺 など

歩いてまち歩き
▶中面地図参照

長谷の文学散歩
文学に興味のある方に特におすすめのコースです。長谷かいわいを歩けば、鎌倉にゆかりのある多くの作家や詩人の足跡に出会えます。

順路
吉屋信子記念館
…作家吉屋信子の住居跡
鎌倉文学館
甘縄神明社
…川端康成の小説「山の音」にも描かれたといわれます
高德院
…与謝野晶子が鎌倉大仏を「美男」と詠んだ句碑があります
長谷寺
…作家久米正雄の胸像があります
所要時間 約30分 ※所要時間は、最短期間を歩いた場合で、拜観・見学時間は含みません

鎌倉検定にチャレンジ!

最も適当なものを選んでください
問題
1985(昭和60)年に開館した鎌倉文学館の初代館長はだれですか?
1 川端康成 2 高見 順
3 大佛次郎 4 永井龍男
答えは展示会・催し物の情報ページ

鎌倉文学館 (旧前田家別邸/写真上) M C-3

相模湾を見下ろす高台にあります。洋風のデザインを基調にしつつ、切妻屋根や深い軒先など和風様式も取り入れた独特な建物です。内部の大理石を使った暖炉やスタンドグラスの窓などもみどころ。
★市指定景観重要建築物等・国登録有形文化財
【開館時間】9:00~16:30(10~2月) ※入館は30分前まで
【入館料】展示会により異なる 【休館】原則月曜日(祝日は開館)・10月は10/1(木)~6(火)、11月は11/16(月)のみ
【電話】0467-23-3911

旧華頂宮閣 M D-3

昭和4年に華頂博信侯爵邸として建てられた古典的なハーフトンパー様式の洋風建築。美しい庭園は一般公開されています。施設(建物内部)公開は春秋2回、計4日間。
★市指定景観重要建築物等・国登録有形文化財
【庭園開園時間】10:00~15:00(4~9月は16:00まで)
【休園】月・火曜日(祝日の場合は開園)、翌平日が休園・年末年始 【電話】0467-61-3477 まちづくり景観部都市景観課 【施設公開】10/3(土)、4(日) 10:00~15:00

秋のレトロ洋館めぐり

長谷子ども会館 (旧諸戸邸) M B-3(長谷1-11-1)

明治41年に個人の邸宅として建てられました。ギリシャ風のバルコニーやドア枠など手の込んだ装飾が施され、華麗な雰囲気です。現在は鎌倉市の子ども会館として利用されています。内部は一般には非公開。
★市指定景観重要建築物等

行ってみよう [秋の施設公開]

- 吉屋信子記念館 M C-3
10/1(木)~3(土)、10月の毎週土曜日 10:00~16:00
【問い合わせ】鎌倉生涯学習センター ☎0467-25-2030
- 大佛次郎茶亭 M D-2
10/3(土) 10:00~16:00
【問い合わせ】鎌倉風致保存会 ☎0467-23-6621
- 旧川喜多邸別邸 (旧和辻邸) M C-2
10/3(土)、4(日) 10:00~16:00
【問い合わせ】川喜多映画記念館 ☎0467-23-2500

小田原・鎌倉 山安 創業百五十年の味わい
創業百五十年、小田原「山安」の伝承の技と味を堪能、天然天日塩仕上げの旬のひもの。
山安鎌倉店
鎌倉市雪ノ下2-3-26
(鶴岡八幡宮の脇)
10:00~17:30(定休日/全)
☎0467-61-1137

湘南しらすと旬の地魚
Kamakura Bishoku Hotel
鎌倉美食ホテル
名匠カジキ屋
鎌倉市小町2-8-16
鶴ヶ岡会館第2ビル
【営業時間】10:00~18:00
【TEL】0467-38-4049

海の見える とんかつのお店
鎌倉かつ亭 あら珠
毎月10日 とんかつの日 10%OFF
営業時間 11:00~22:00
TEL 0120-19-1511
江ノ電七里ガ浜駅徒歩2分
http://www.be-value.co.jp

AMALFI Kitchen
鎌倉駅 徒歩2分
小町通り 最初の角を左
〒248-0006 鎌倉市小町2-1-5 1F
TEL 0467-40-5101 / 営業時間 11:00~22:00