

(表)

第3号様式の2 (第9条の3)

景観配慮協議申出書

令和2年1月17日

(宛先) 鎌倉市長

届出者 住所 鎌倉市大船6丁目11番3号
 氏名 学校法人 鎌倉女子大学
 理事長 福井 光
 電話 0467 (44) 2111

代理人 住所 鎌倉市津西1丁目10番11号
 氏名 株式会社 ホーコー技研
 専務取締役 天羽 清
 電話 0467 (31) 4325

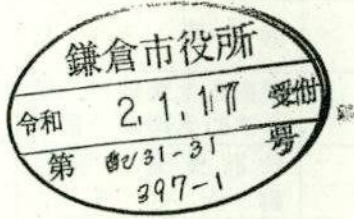

〔法人その他の団体にあつては、その主たる事務所の所在地、名称及び代表者氏名を記入してください。〕

次のとおり申し出ます。

土地利用類型 の 名 称	住商複合地、公共公益施設地		
景 観 地 区	<input type="checkbox"/> 内 () <input checked="" type="checkbox"/> 外		
設 計 者	住 所	東京都中央区京橋2-16-1	
	氏 名	清水建設株式会社 一級建築士事務所 戸塚 祐造	電 話 03 (3561) 1346
行 為 の 場 所	地 名 地 番	鎌倉市 岩瀬字上土腐982番3の一部	
	用 途 地 域	準工業地域	防火地域 <input type="checkbox"/> 防火 <input type="checkbox"/> 準防火 <input checked="" type="checkbox"/> 指定なし
	そ の 他	<input type="checkbox"/> 風致地区 <input type="checkbox"/> 歴史的風土保存区域 <input checked="" type="checkbox"/> その他(岩瀬地区 地区計画)	
行 為 の 種 類	建 築 物	<input checked="" type="checkbox"/> 新築 <input type="checkbox"/> 増築 <input type="checkbox"/> 改築 <input type="checkbox"/> 移転	
	開 発	<input checked="" type="checkbox"/> 土地の区画の変更 <input type="checkbox"/> 土地の形質の変更	
特 定 地 区	<input type="checkbox"/> 内 (<input type="checkbox"/> 由比ガ浜 <input type="checkbox"/> 由比ガ浜中央 <input type="checkbox"/> 鎌倉芸術館周辺地区) <input checked="" type="checkbox"/> 外		
行 為 の 期 間	着手予定 令和2年 3月 1日	完了予定 令和3年 7月 15日	

(裏)

建築物の概要	用途	学校 (中学校・高等学校)				
	最高の高さ	17.700 m	階数	地上 4 階 地下 0 階		
	構造	RC造、一部鉄骨造				
	敷地面積	9740.55 m ²				
	建築面積	4000.00 m ²	届出以外の部分	0 m ²	合計 4000.00 m ²	
	延べ面積	11550.00 m ²	届出以外の部分	0 m ²	合計 11550.00 m ²	
	屋上に設置する建築設備の種類及び高さ	■ 外調機・冷温水発生器 5.02 m ■ キューピクル 3.55 m				
	色彩の変更部分とその面積	面積 m ²				
	仕上材	屋根	教室棟 : シート防水 体育館棟 : ガルバリウム鋼板	色彩	屋根	別紙のとおり
		外壁	タイル、樹脂塗装、 コンクリート打放し、 金属製目隠材		外壁	別紙のとおり
開発行為の概要	開発区域の面積	9740.55 m ²				
	行為の目的	分割 (1 区画) (最小区画面積 m ²) その他 (形質の変更、敷地分割)				
	行為の内容	切土 (319.70 m ²) 盛土 (13.00 m ²) その他 ()				

(注) 1 仕上材欄には、表面仕上の材料をできるだけ詳しく記入してください。

(例: 日本瓦、波型スレート、小口タイル等)

2 色彩欄には、マンセル表色系を記入してください。

3 この届出書には、景観配慮に関する見解書及び鎌倉市都市景観条例施行規則別表第1に掲げる図書を添付してください。

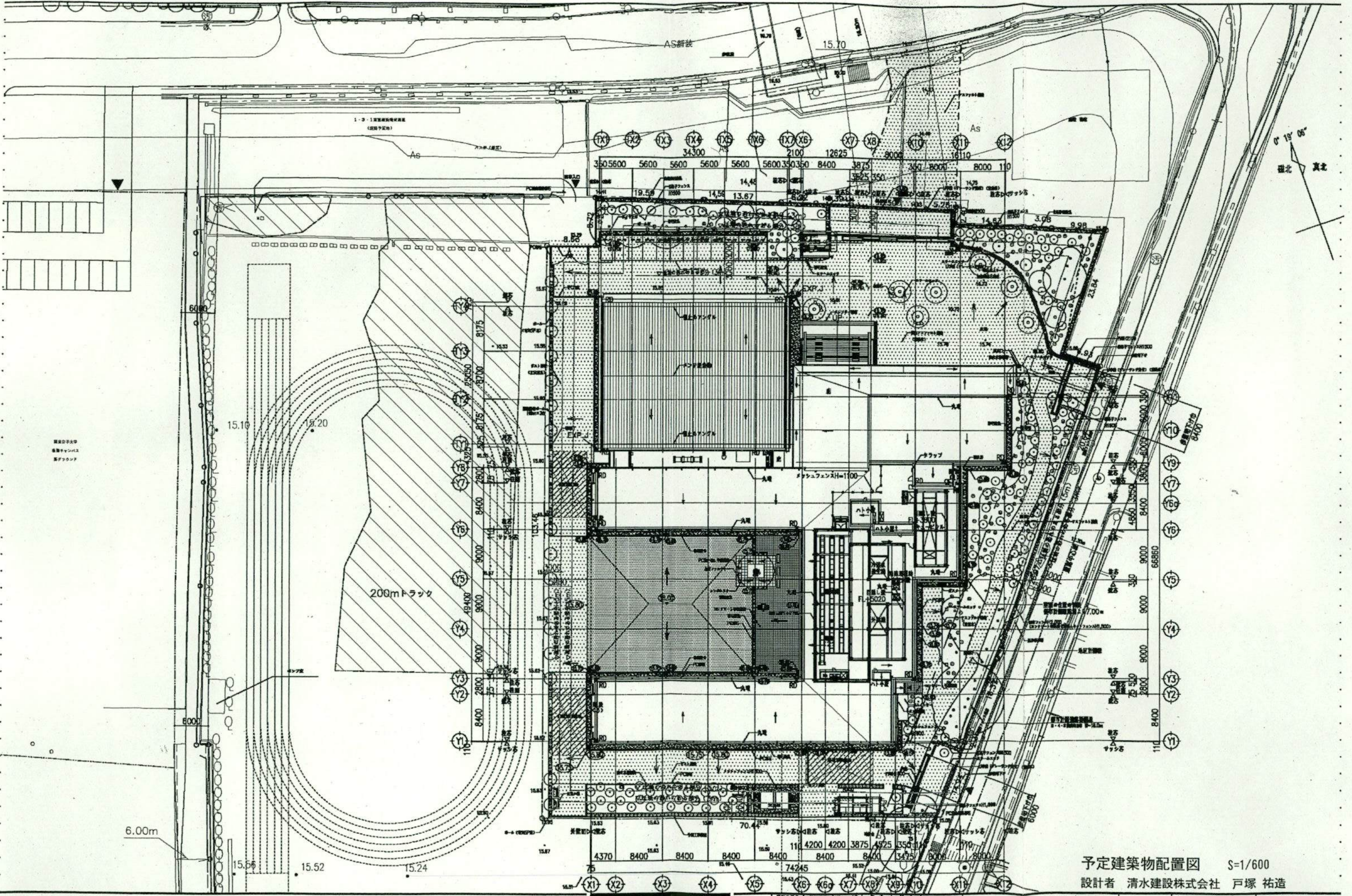

予定建築物配置図 S=1/600
 設計者 清水建設株式会社 戸塚 祐造

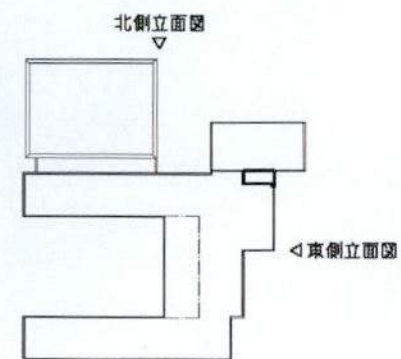
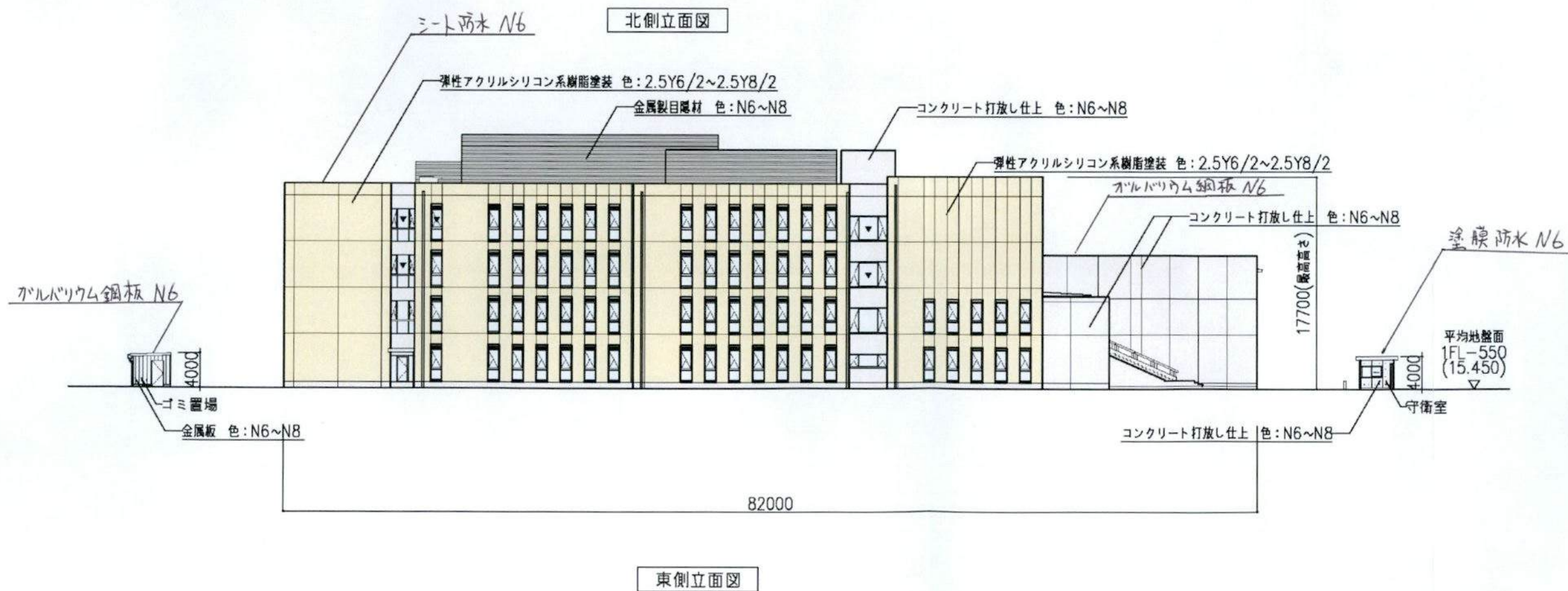
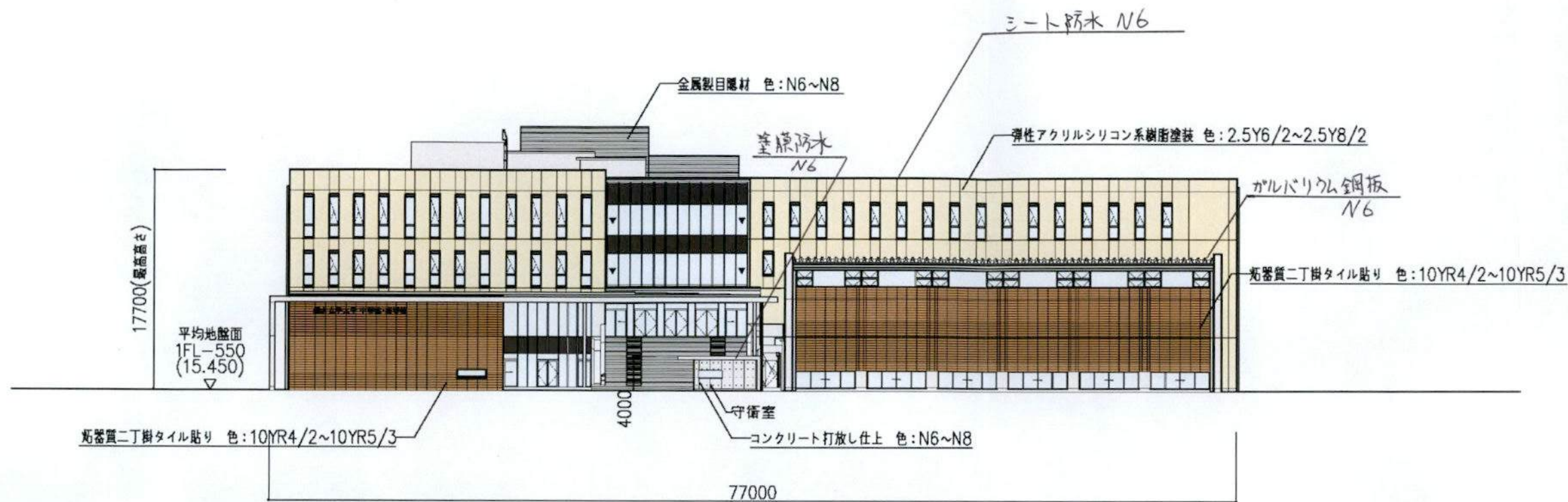

キープラン



南側立面図

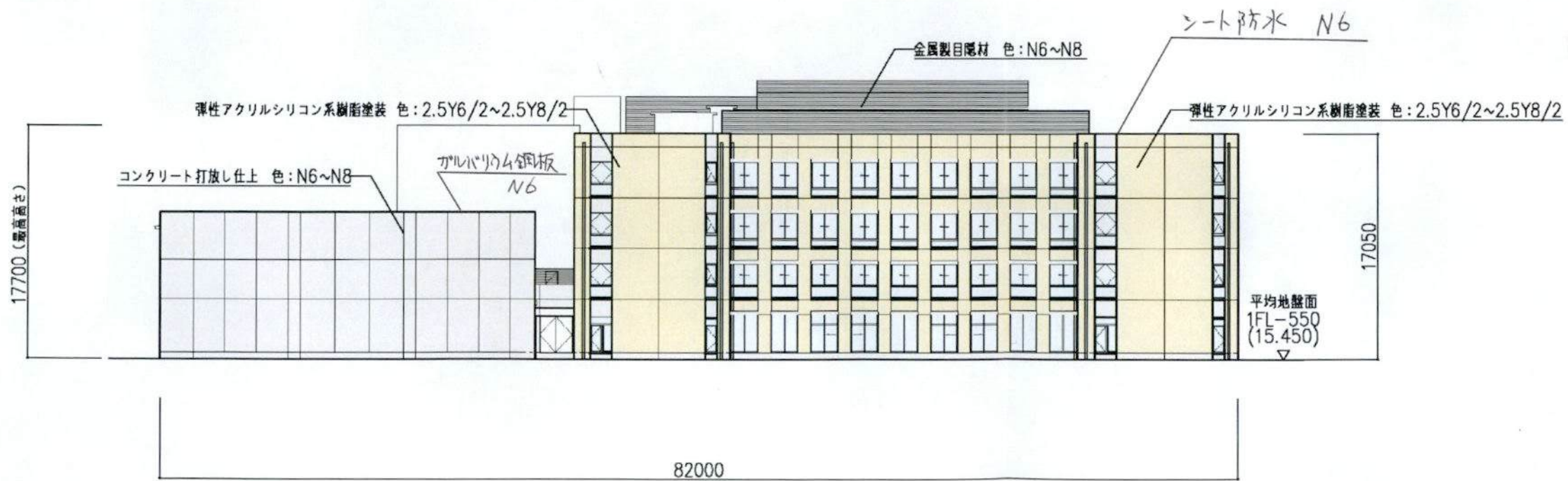

西側立面図

