

深沢清掃事務所整備工事 (事務所改築工事)

設計 鎌倉市建設部営繕課

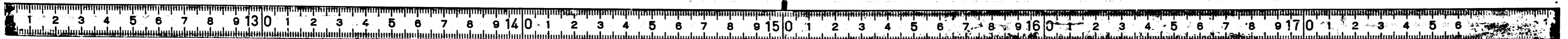

設計概要表				図面リスト						
工号名	深沢清持事務所整備工事(事務所工事)			床面積		図面番号	図面名称	図面番号	図面名称	
一般概要	建築主	住所	鎌倉市御成町18-10	1F	事務室	39.00 ^{m²}	1	設計概要表	図面リスト	
	氏名	鎌倉市長	正木千冬		支機室	28.50	2	仕上表		
	敷地	地名地番	鎌倉市苗田450		宿直室	9.45	3	配電図	案内図	
		面積	6517.48 ^{m²}		その他	14.40	4	平面図		
	用途地質		前面道路		7.000 ^m	5	立面図			
	防火地域	防火	準防火	指定なし	6	規矩計図				
	その他	世帯	地区	街区	2F	会議室	26.07 ^{m²}	7	平面詳細図	室内展開図
	用途	事務所				話所・食堂	114.42	8	平面詳細図	室内展開図
	構造	鉄筋コンクリート造				便所	8.50	9	平面詳細図	室内展開図
	階数	2階				その他	13.15	10	平面詳細図	室内展開図
	高さ	7.000 ^m				合計	318.14 ^{m²}	11	平面詳細図	室内展開図
	壁厚	120(一般壁)	180(耐震壁)				12	平面詳細図		
	種別	新築					13	平面詳細図		
	最高軒高	7.000 ^m	最高の高さ	7.300 ^m			14	室内展開図		
	居室の床高	0.300 ^m					15	断面図		
設備	給排水衛生					16	天井伏図			
	電気設備					17	断面図			
						18	建具平面図			
						19	建具表			
						20	建具表			
						21	各伏図			
						22	配筋図			
						23	配筋図			
						24	架橋図			
						25	架橋図			
外部仕上	屋根	均シモルタルの30以上ノ上ノシート防水			雑工事	屋内	二等設計書(通)			
	新築	ベニヤ型枠コンクリート打設シリシシカニ吹付仕上				屋外				
	外壁	モルタル刷毛引 リンガン吹付				別途工事	給排水衛生設備工事	ガス工事	電気工事	
外ボーチ	人造石顔ヤシ					電気設備工事				
建具	アルミオーダーワードラッシュ, アルミレキヤードラッシュ ヌードア- 玄関出入口部分: アルミドア-オーダーメード			備考						
機上	機	80φ VU	ル-フレイン	80φ 立型						

No. **1**

工事名 深沢清持事務所整備工事(事務所工事)	
内容 設計概要表	縮尺
図面リスト	
製 長 保 長 担 当	48年12月 日
鎌倉市建設部営繕課設計	建築士第 号



室内仕上表

階	室	床		巾木		腰		壁		天井	
		種	見取番号	種	H	種	H	種	見取番号	種	見取番号
1F	玄関	人造石研ぎ出し 目地掃割り付け									
	ホール	人造石研ぎ出し 目地掃割り付け		テラソブロック	75	モルタル金ゴテ下地シコ-貼り 一部 Z.C 吹付		モルタル金ゴテ下地シコ-貼り 一部 Z.C 吹付		ウツシお不燃ボード貼り	
	事務室	ビニアスタイル貼り		ソフト巾木	75	モルタル金ゴテ Z.C 吹付		モルタル金ゴテ Z.C 吹付		ウツシお不燃ボード貼り	
	実験室	トミロン		ソフト巾木	75	モルタル金ゴテ VP		モルタル金ゴテ VP		ウツシお不燃ボード	
	宿直室	備後量		タタミ寄せ		モルタル刷毛引シコ-ラクサチン吹付		モルタル刷毛引シコ-ラクサチン吹付		さお縁天井	
	湯沸室	人造石研ぎ出し 目地掃割り付け		ソフト巾木	75	モルタル金ゴテ仕上 VP		モルタル金ゴテ仕上 VP		フレキシブル板(74%) VP	
	脱衣室	フローリング合板(715%)		木枠 OP	75	板 貼り		板 貼り		板 貼り	
	浴室	モザイクタイル		75角タイル		75角タイル		75角タイル		ミラ-ウレド貼り	
	洗濯場	クレーンゲ敷込		モルタル金ゴテ仕上 VP	75	モルタル金ゴテ仕上 VP		モルタル金ゴテ仕上 VP		フレキシブルボード貼り VP	
	便所	人造石研ぎ出し 目地掃割り付け		108角タイル		108角タイル		108角タイル		フレキシブルボード脚 VP	
倉庫	モルタル金ゴテ仕上		モルタル刷毛引	75	モルタル刷毛引仕上		モルタル刷毛引仕上		モルタル刷毛引仕上		
宿直室押入	ラワン合板 T2(76%)				ラワン合板 T2(76%)		ラワン合板 T2(76%)		ラワン合板 T2(76%)		
2F	会議室	ビニアスタイル貼り		ソフト巾木	75	モルタル金ゴテ Z.C 吹付		モルタル金ゴテ Z.C 吹付		ウツシお不燃ボード貼り	
	話所食堂	ビニアスタイル貼り		ソフト巾木	75	モルタル金ゴテ仕上 VP		モルタル金ゴテ仕上 VP		ウツシお不燃ボード貼り	
	ロ-カ-室	ビニアスタイル貼り		ソフト巾木	75	モルタル金ゴテ仕上 VP		モルタル金ゴテ仕上 VP		ウツシお不燃ボード貼り	
	便所	モザイクタイル		108角タイル		108角タイル		108角タイル		フレキシブル板(74%)	
	ホール	トミロン		ソフト巾木	75	モルタル金ゴテ仕上 VP		モルタル金ゴテ VP		ウツシお不燃ボード貼り	
	階段	トミロン		モルタル金ゴテ VP	75	モルタル金ゴテ仕上 VP		モルタル金ゴテ仕上 VP		ウツシお不燃ボード貼り	

No. **2**

工事名 長瀬清掃事務所整備工事(事務用工事)	
内容 室内仕上表	縮尺
製 長 保 長 担 当	48年 12月 日
	級建築士第 号
鎌倉市建設部営繕課設計	

建-136 指 オイルトレ

47.12.1.000 明納

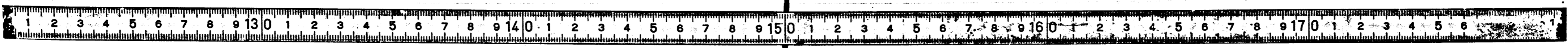

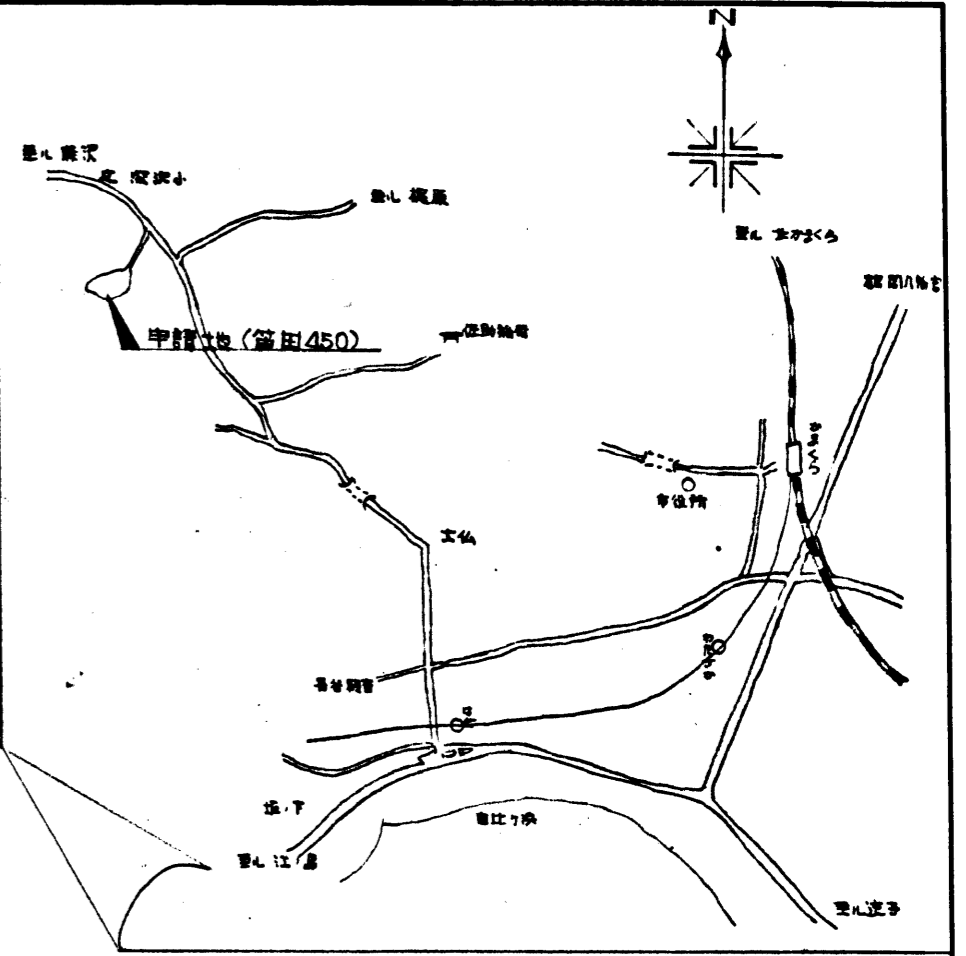
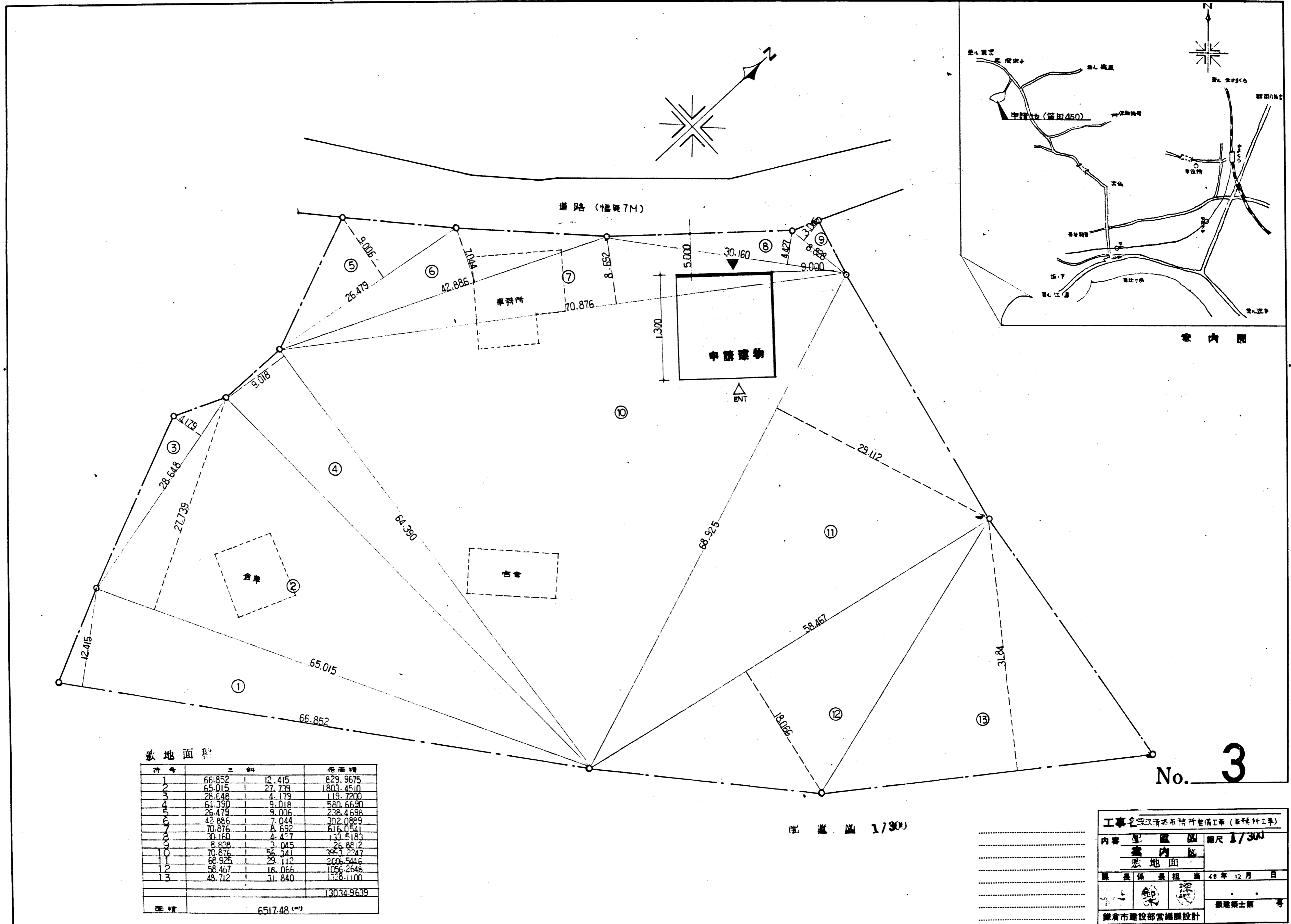

敷地面積

符号	三	角	面積
1	66.852	12.415	829.9675
2	55.015	27.739	1803.4510
3	28.648	4.179	119.7200
4	64.390	9.018	580.6690
5	28.479	9.006	238.4698
6	42.886	7.044	302.0889
7	70.876	8.692	616.0541
8	30.160	4.427	133.5183
9	8.692	3.045	26.8812
10	70.876	56.341	3953.2247
11	68.925	29.112	2006.5446
12	58.467	18.066	1056.2548
13	48.712	31.840	1338.1100
			13034.9639
合計			6517.48 (m ²)

工事名 深江清基事務所整備工事 (事務所工事)

内容 敷地面積 縮尺 1/300

監 長 保 長 担 当 48年12月 日

設計者 深江清基事務所 設計士 深江清基

審査者 鎌倉市建設部営繕課設計

建-136 指 オイルトレ

47.12.1.000 明納

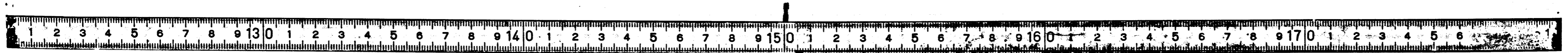

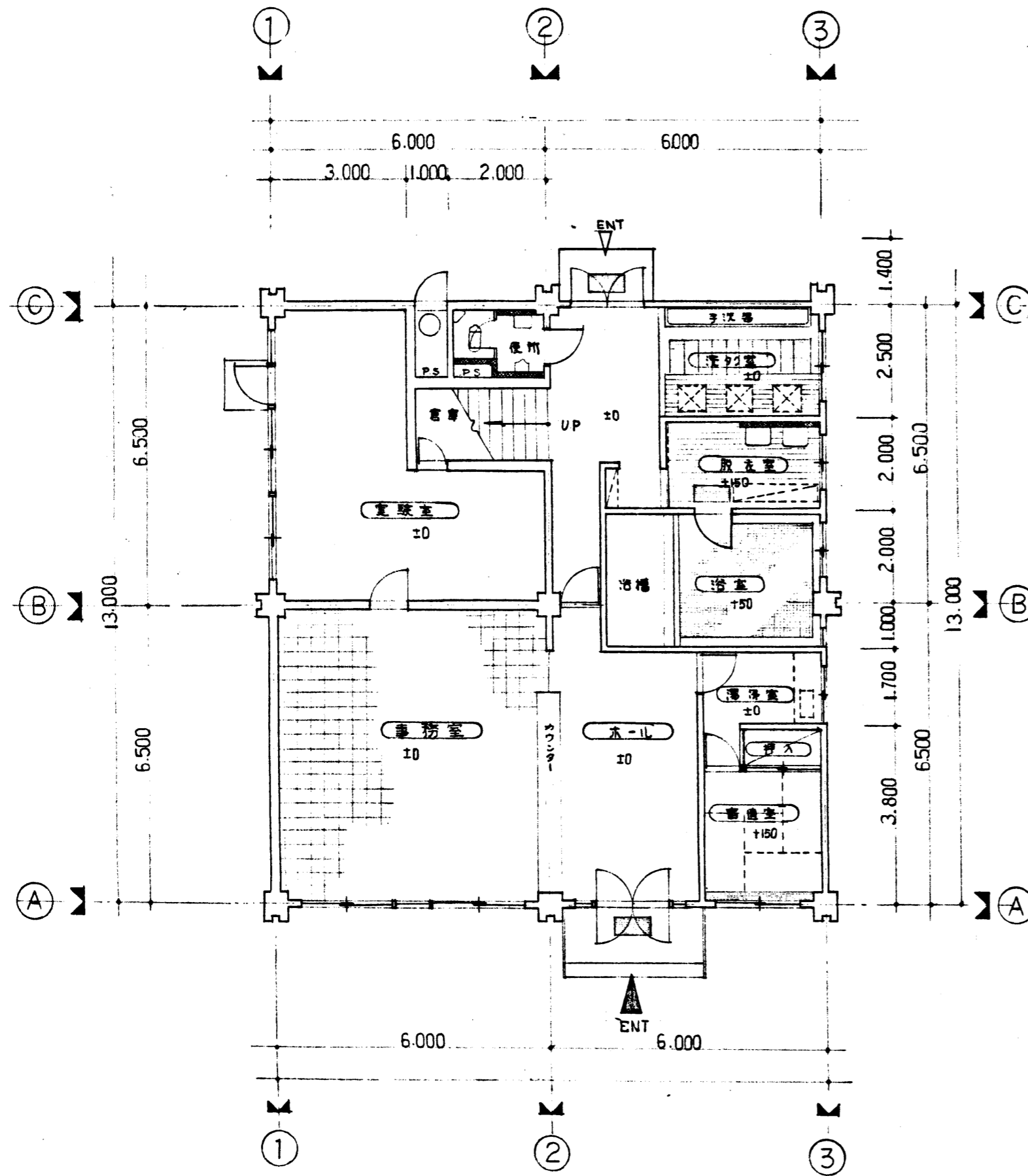

1 階平面図 1/100

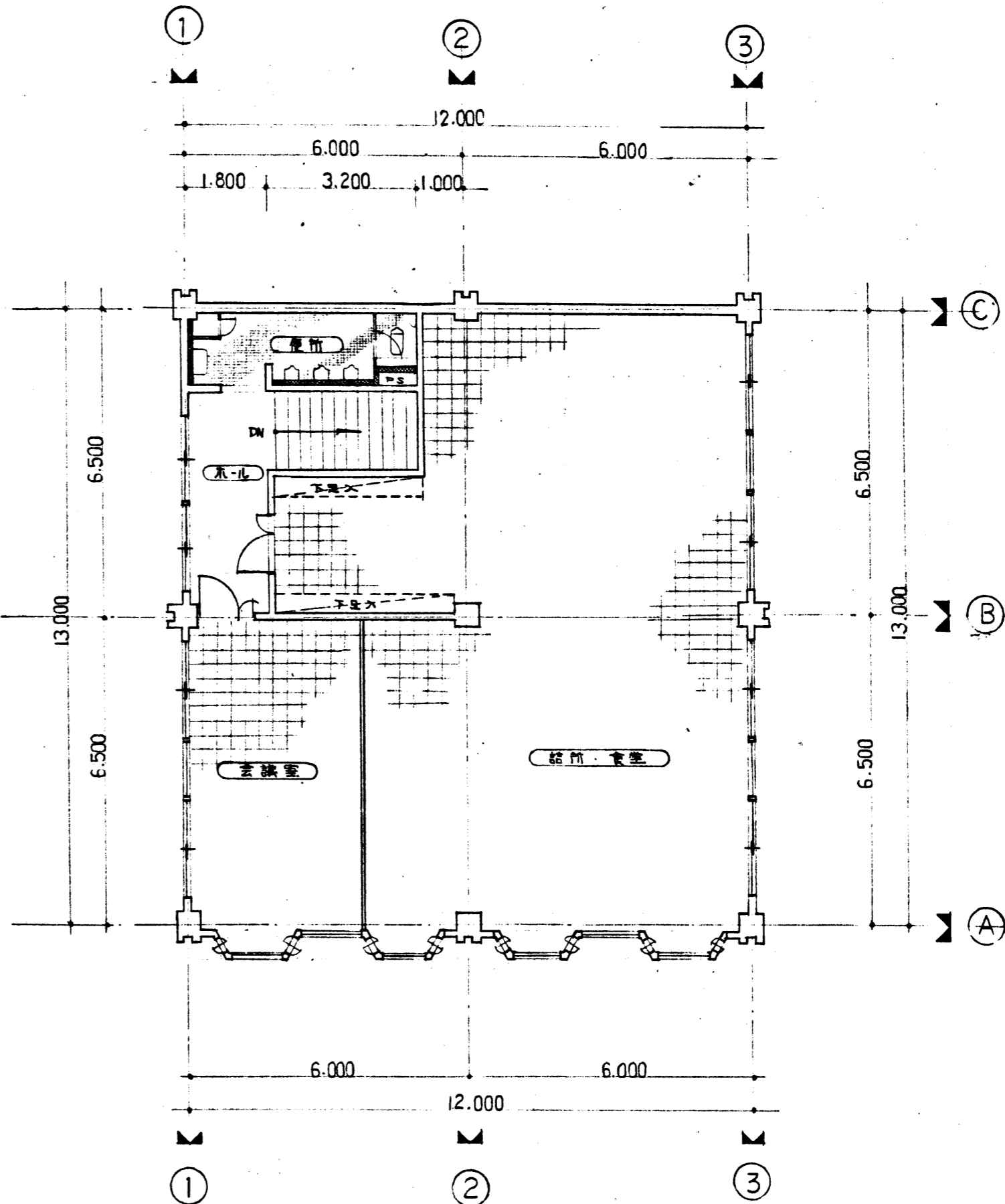

2 階平面図 1/100

No. 4

工事名 深沢清得事務所整備工事(事務所)		縮尺
内容 平面図		1/100
原 長 保 長 祖 出	48年12月 日	
鎌倉市建設部営繕課設計		設計士第 号

47.12.1.000 明納

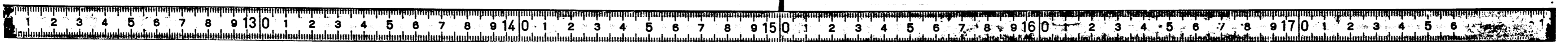

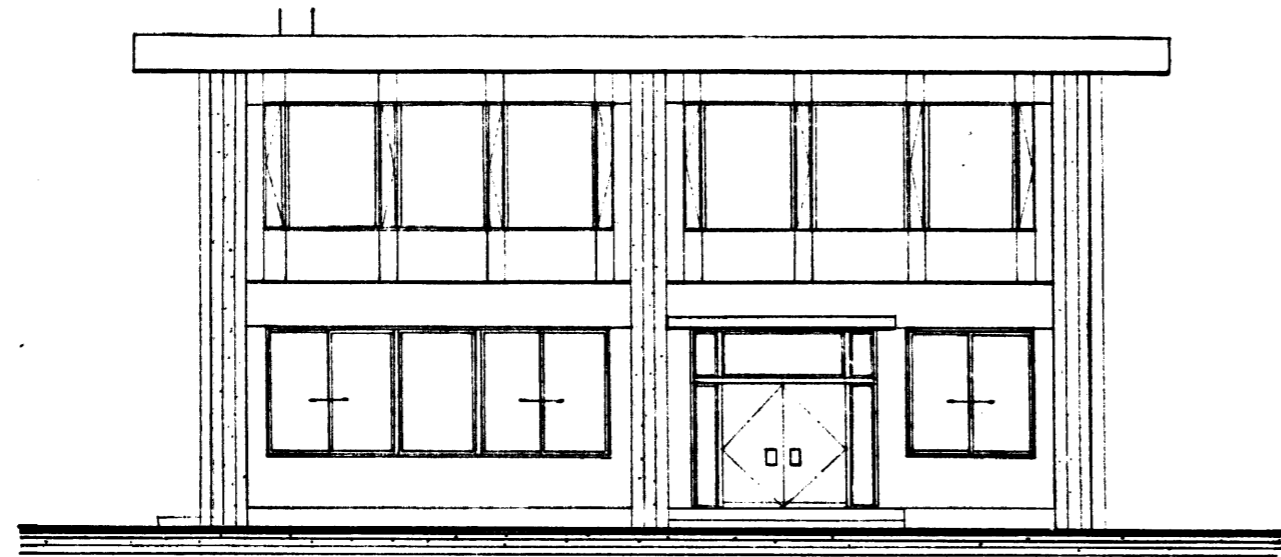

北側立面図 1/100

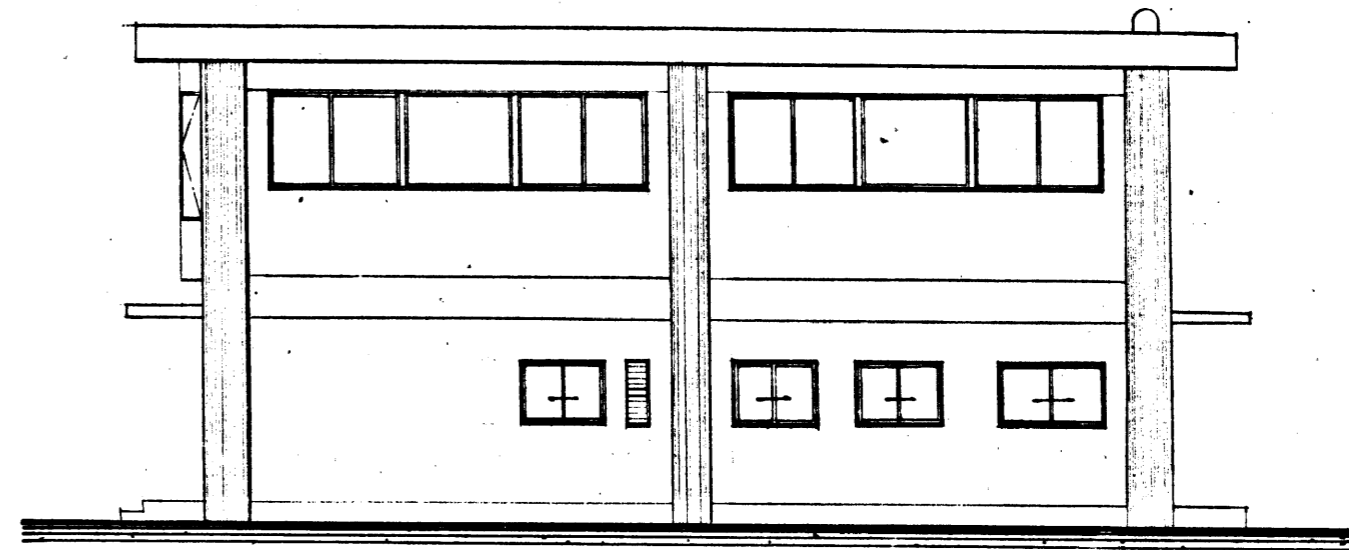

西側立面図 1/100

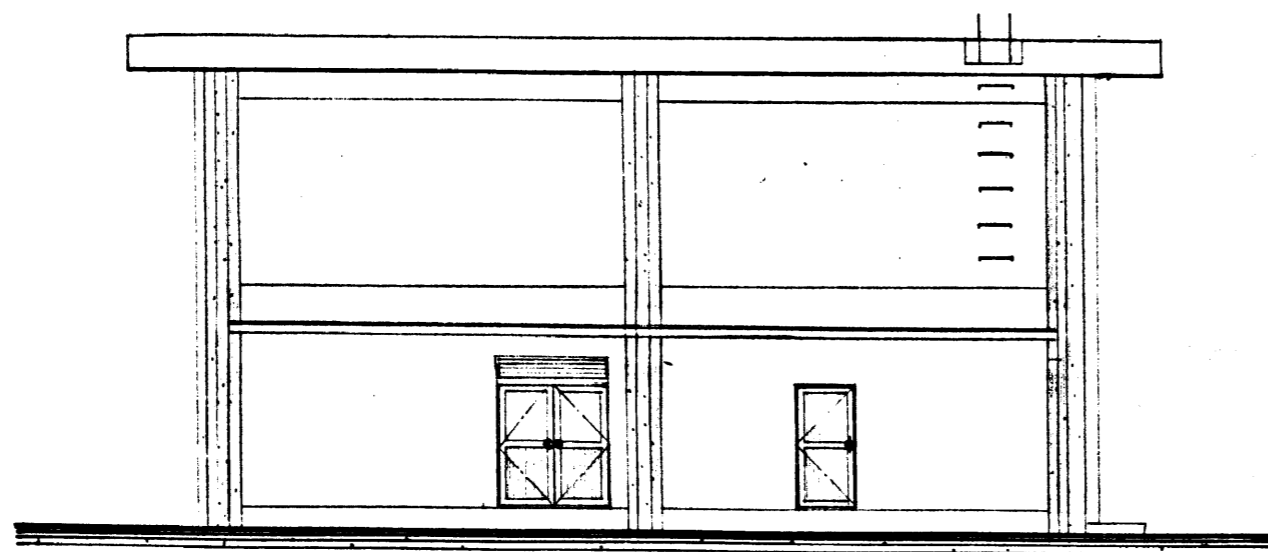

南側立面図 1/100

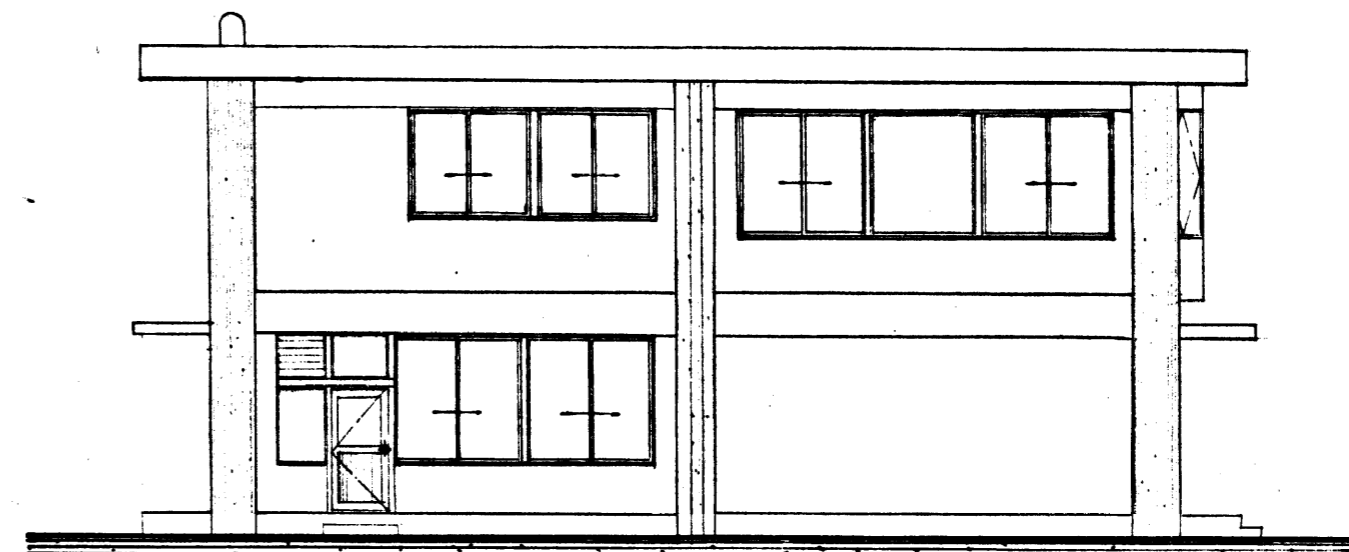

東側立面図 1/100

No. **5**

工事名 深沢清掃事務所整備工事(事務所)	
内容	縮尺
立面図	1/100
原長	保長
担当	48年12月 日
設計者	級建築士 第 号
鎌倉市建設部営繕課設計	

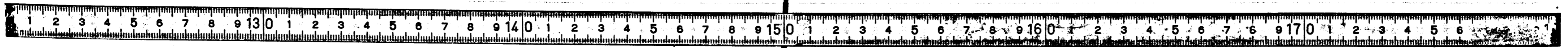

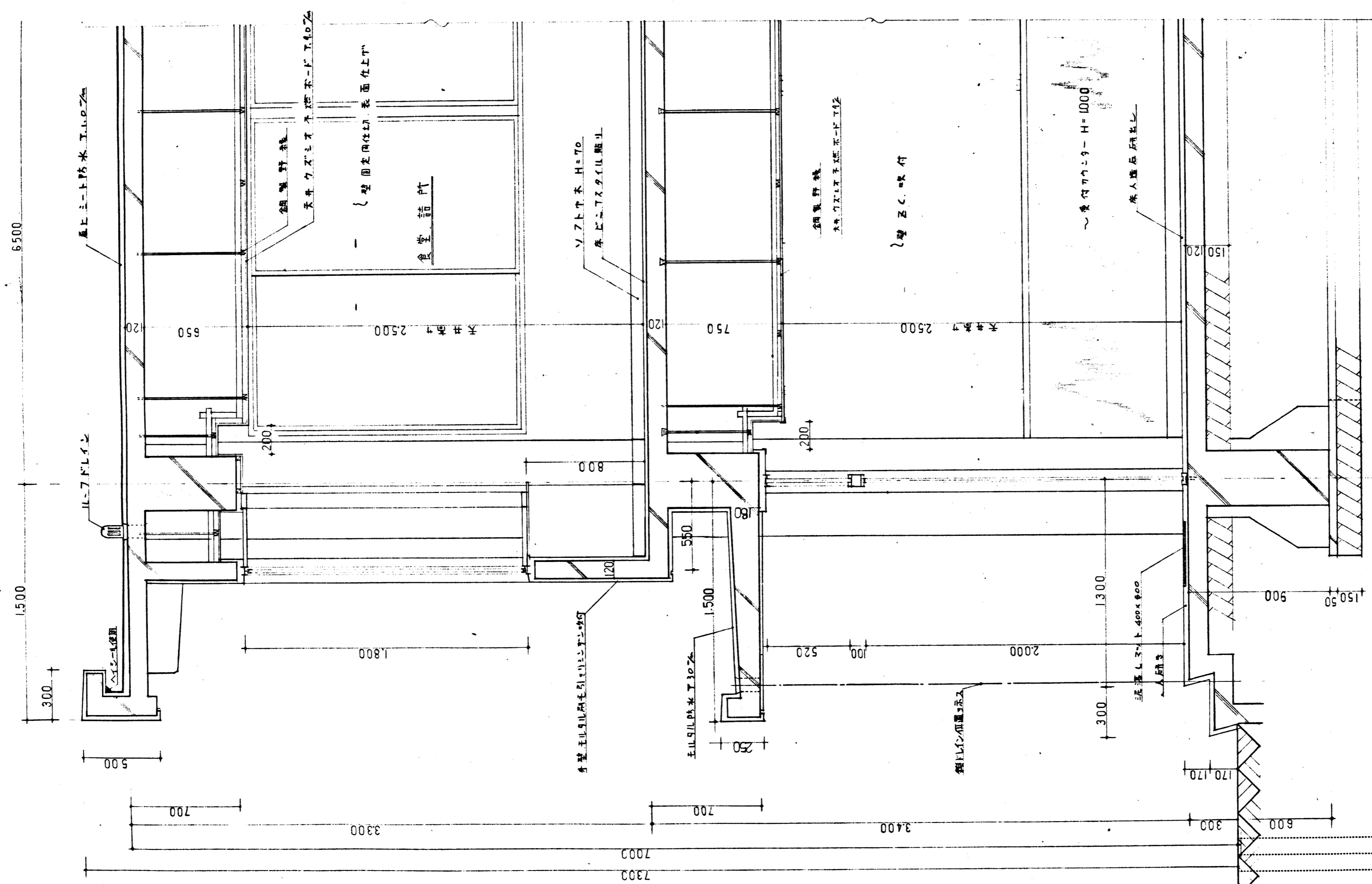

No. **6**

規格計図 1/20

工事名 深沢清掃事務所整備工事(事務所)	
内容 規格計図	縮尺 1/20
監 査 保 長 担 当 鎌倉市建設部営繕課設計	48年12月 日 級建築士第 号

47.12.1,000 明納

建-136 指 オイルトレ



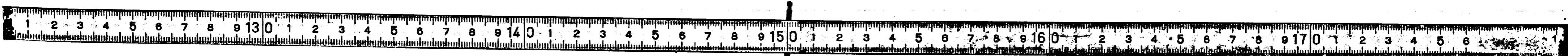
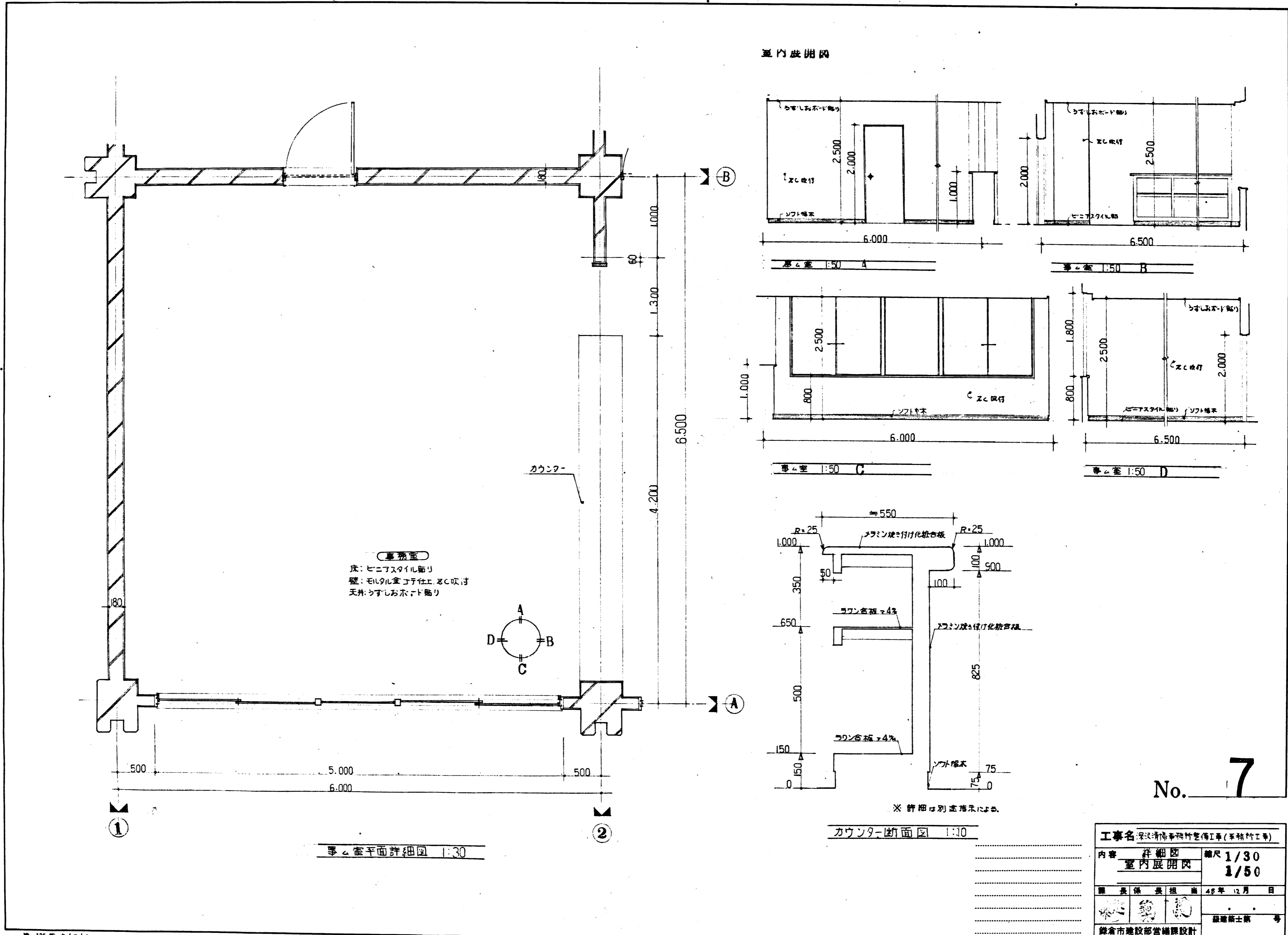

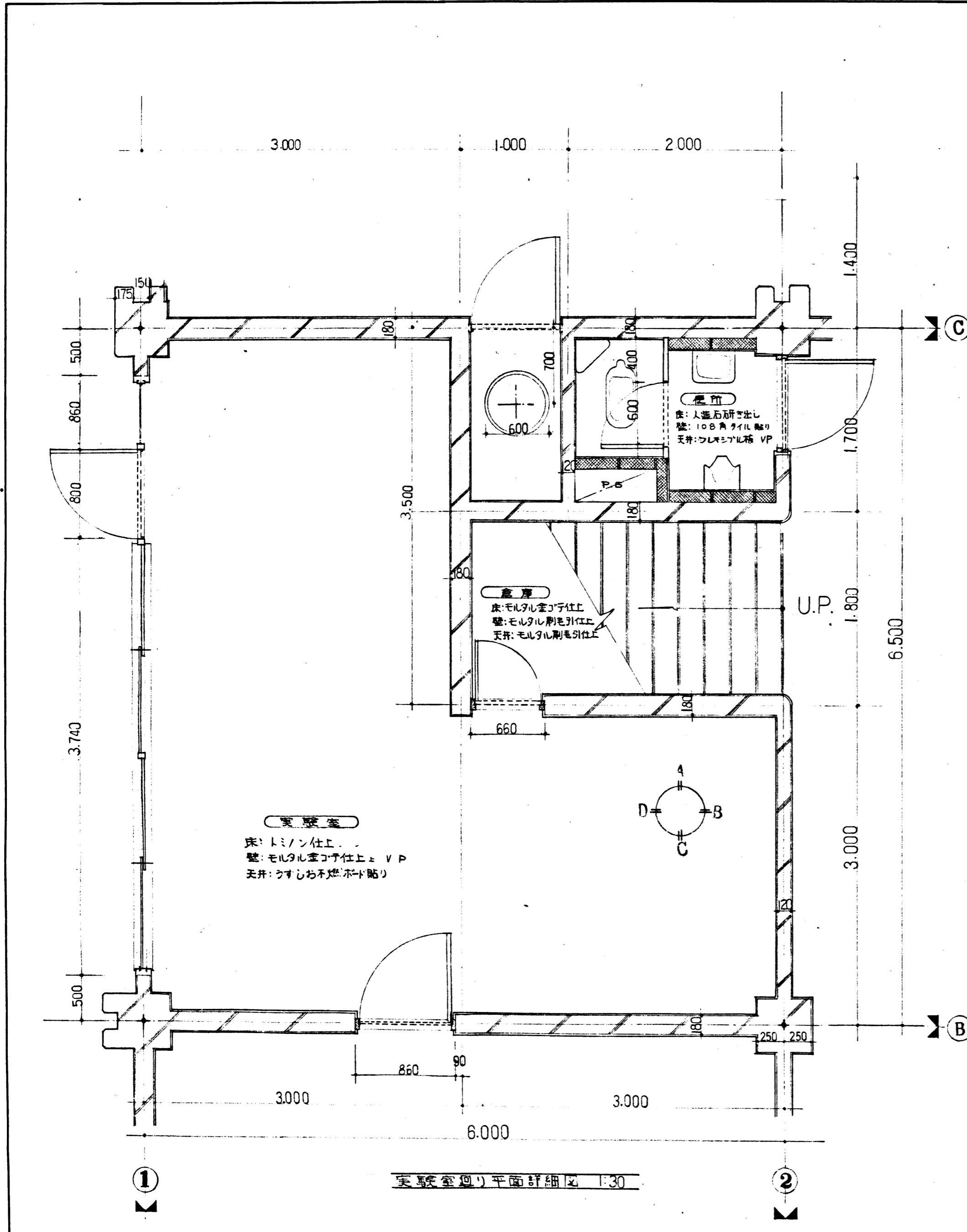

室内展開図

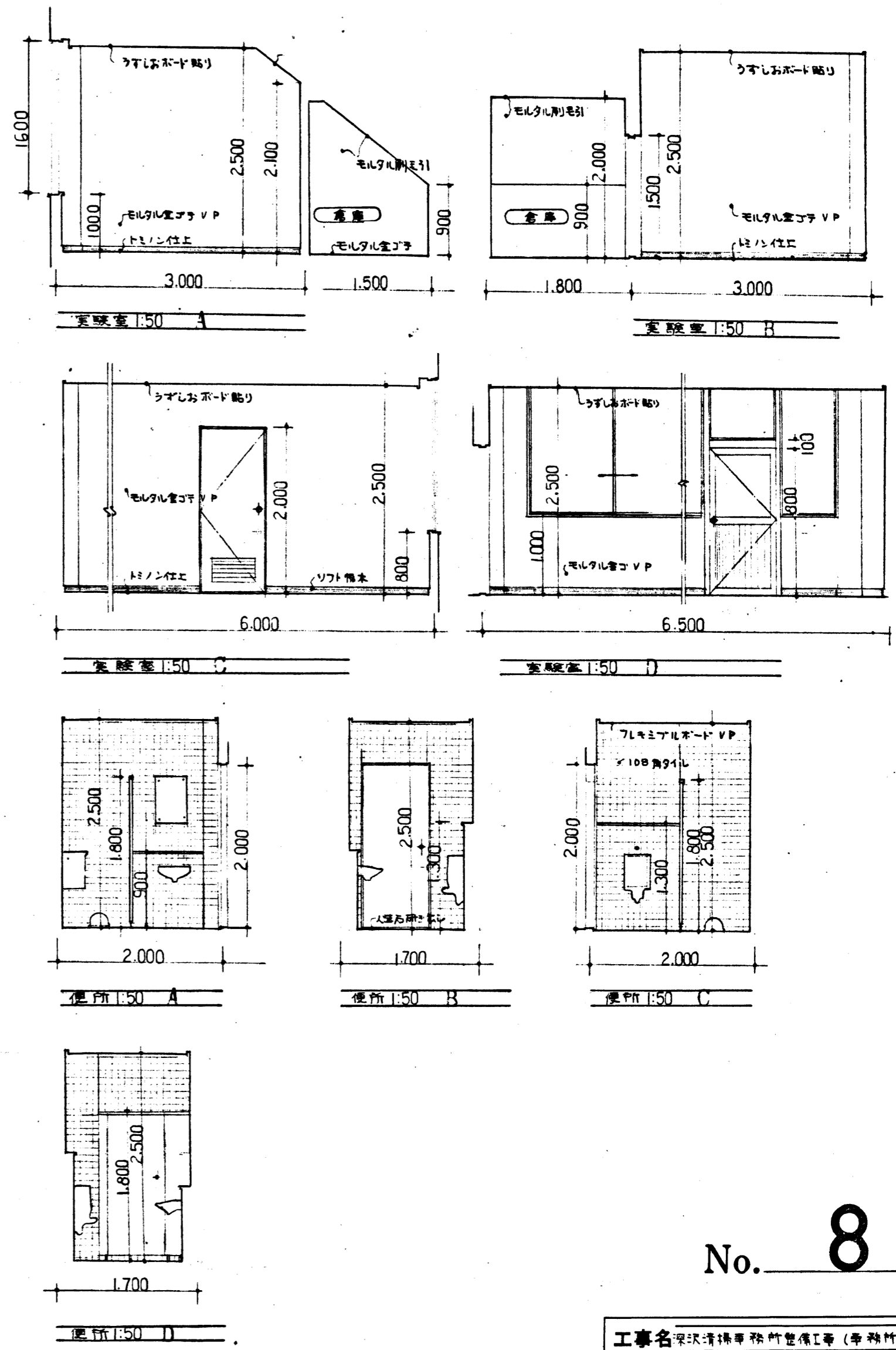

No. 8

工事名 深沢清博事務所整備工事 (事務所工事)	
内容 詳細図	縮尺 1/30
室内展開図	1/50
課長 保長 担当	48年 12月 日
設計者	級建築士第 号
鎌倉市建設部営繕課設計	

建-136 指 オイルトレ

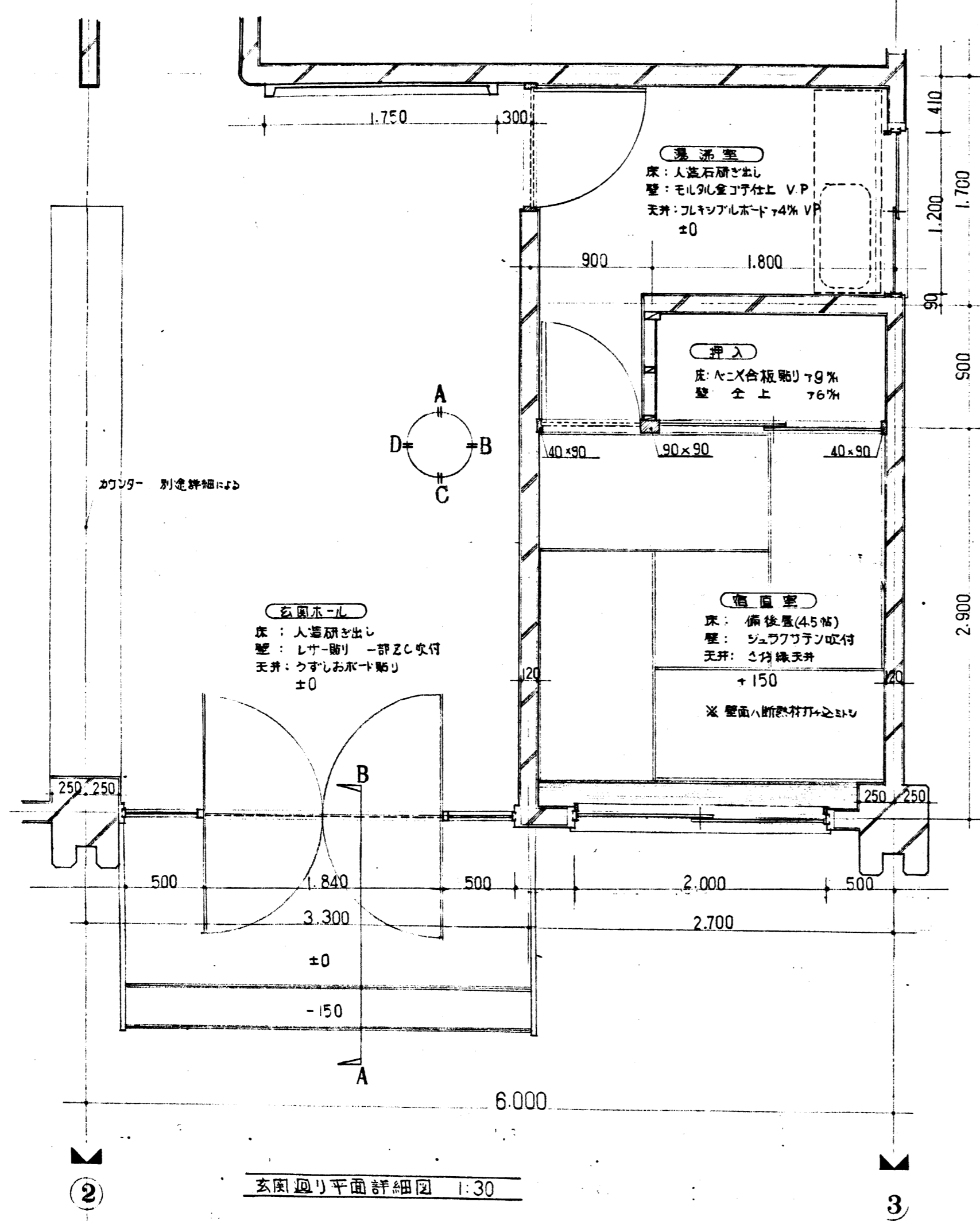

室内展開図

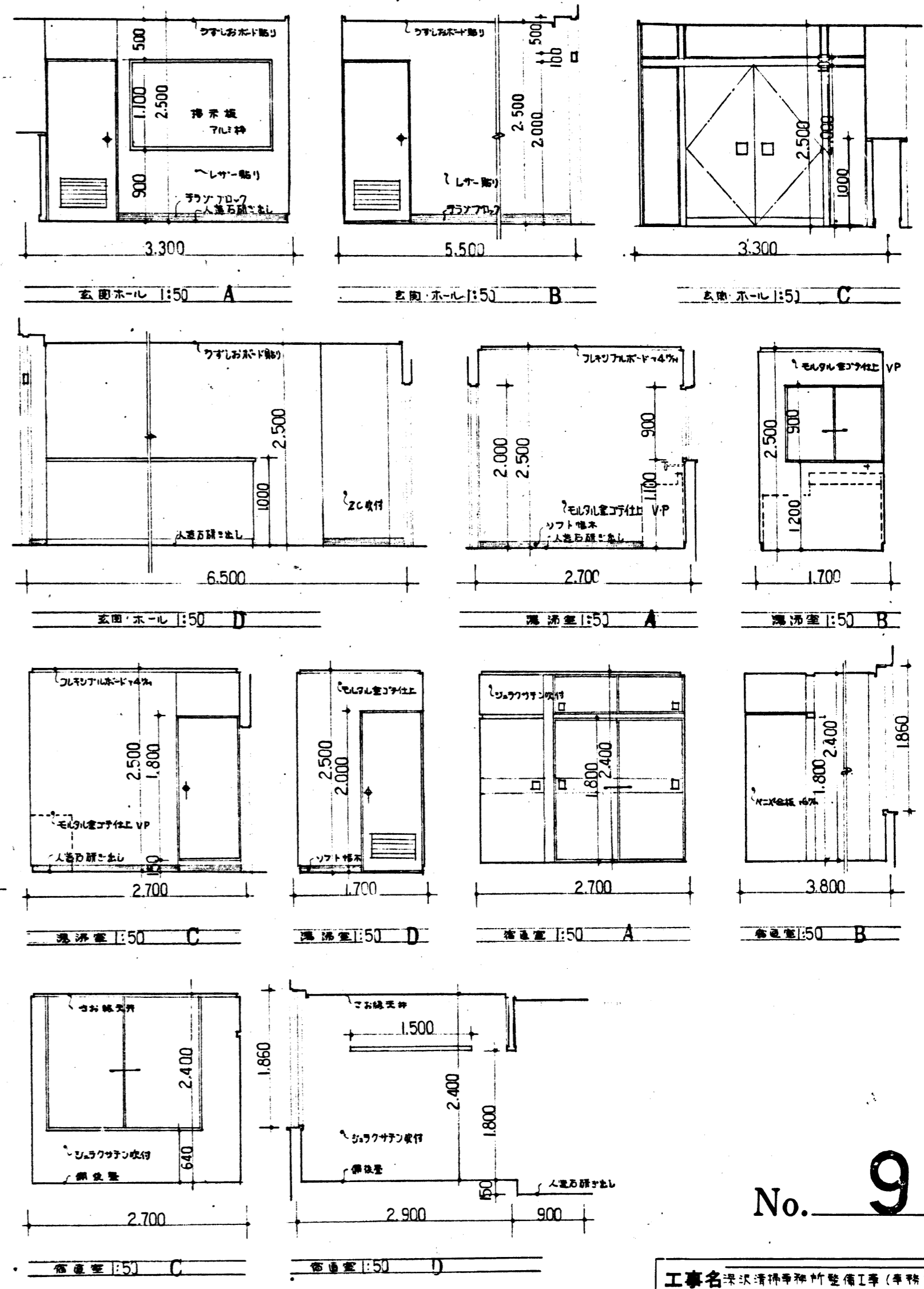

No. 9

工事名 茨城県清瀬市神宮町I号(準特許I号)	
内容 詳細図 室内展開図	縮尺 1/30 1/50
原 長 保 長 担 当	48年12月 日
設計者 建築士 第 号	建築士 第 号
鎌倉市建設部営繕課設計	

建-136 指 オイルトレ



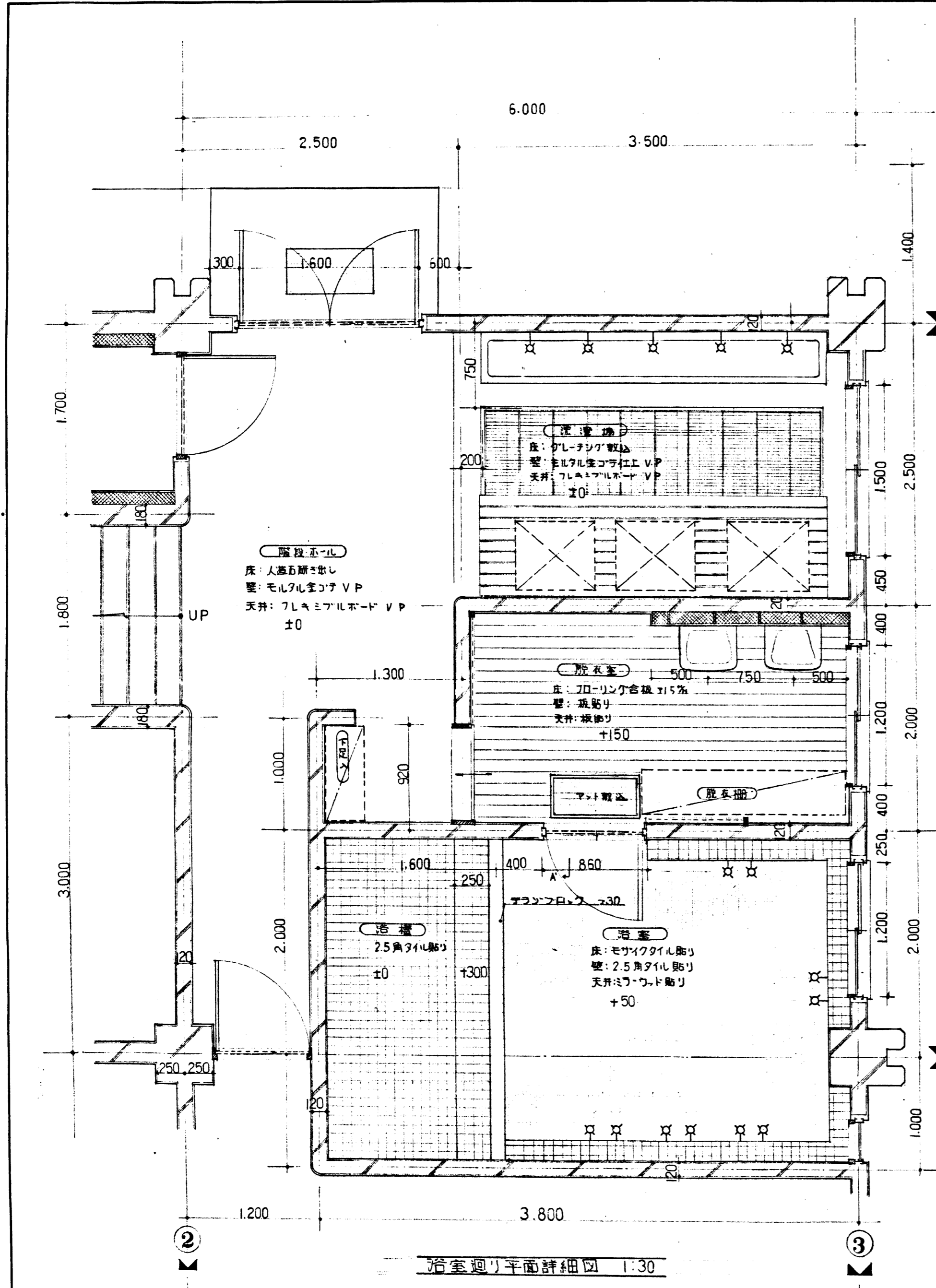

浴室廻り平面詳細図 1:30

断面図

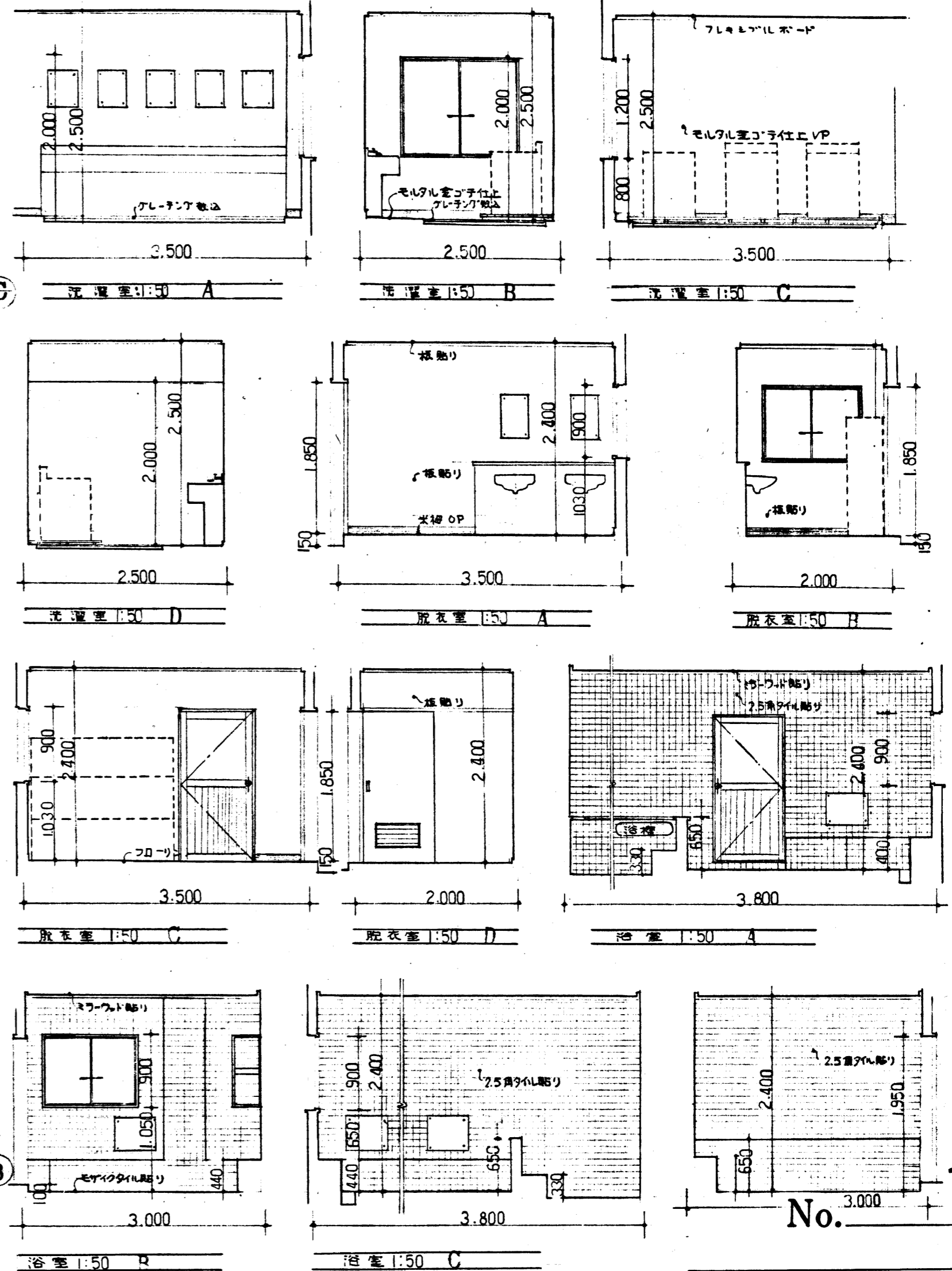

No. 10

工事名		
内容	詳細図	縮尺 1/30
	展開図	1/50
課長	係長	担当 49年12月 日
		級建築士第 号
鎌倉市建設部営繕課設計		

建-136 指 オイルトレ

室内展開図

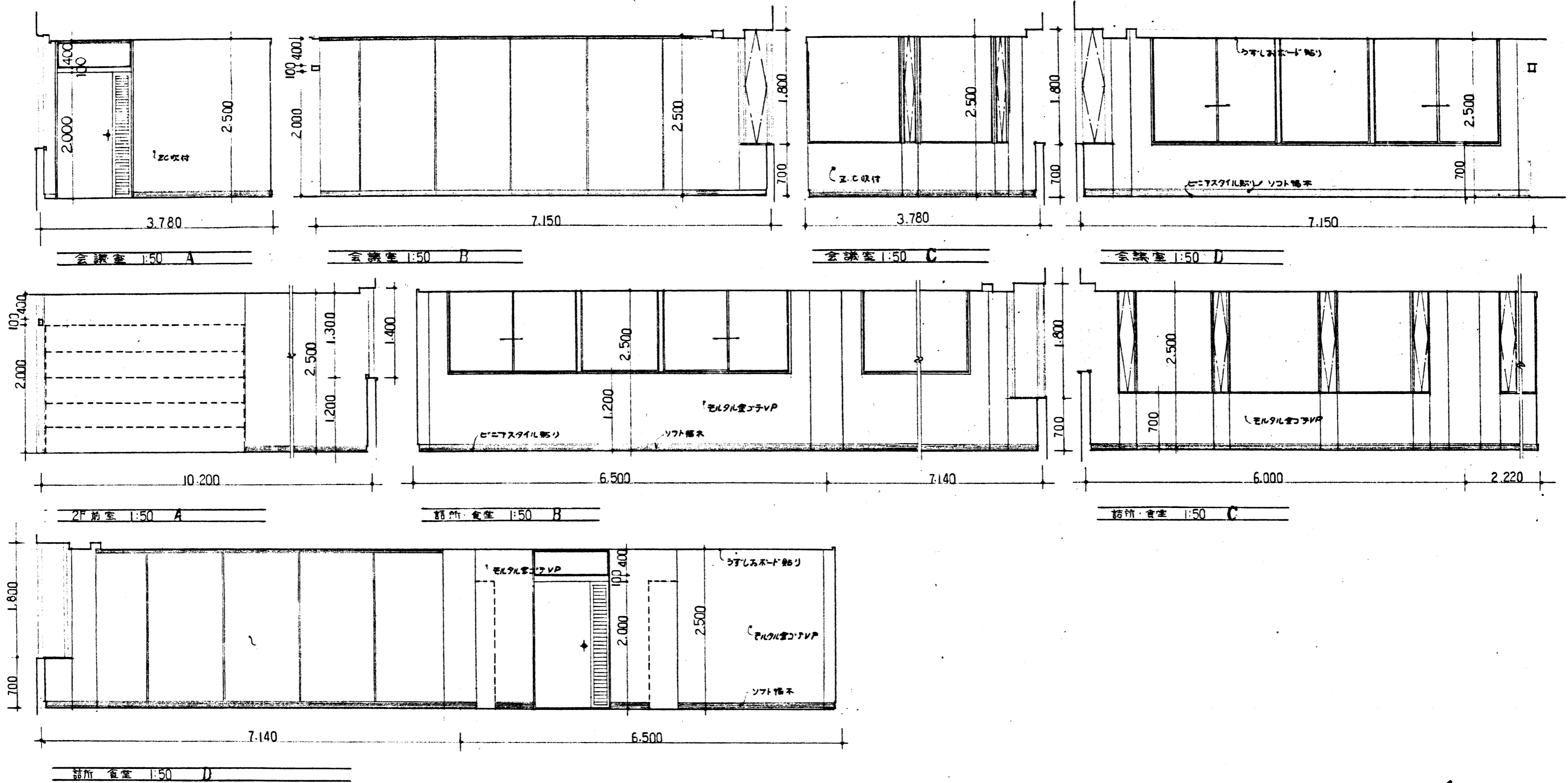

No. 14

工事名 茨城県庁舎新築工事(事務庁舎)	
内容 室内展開図	縮尺 1/50
製 図 者 氏 名	48年 12月 日
製 図 者 印	級建築士第 号
鎌倉市建設部営繕課設計	



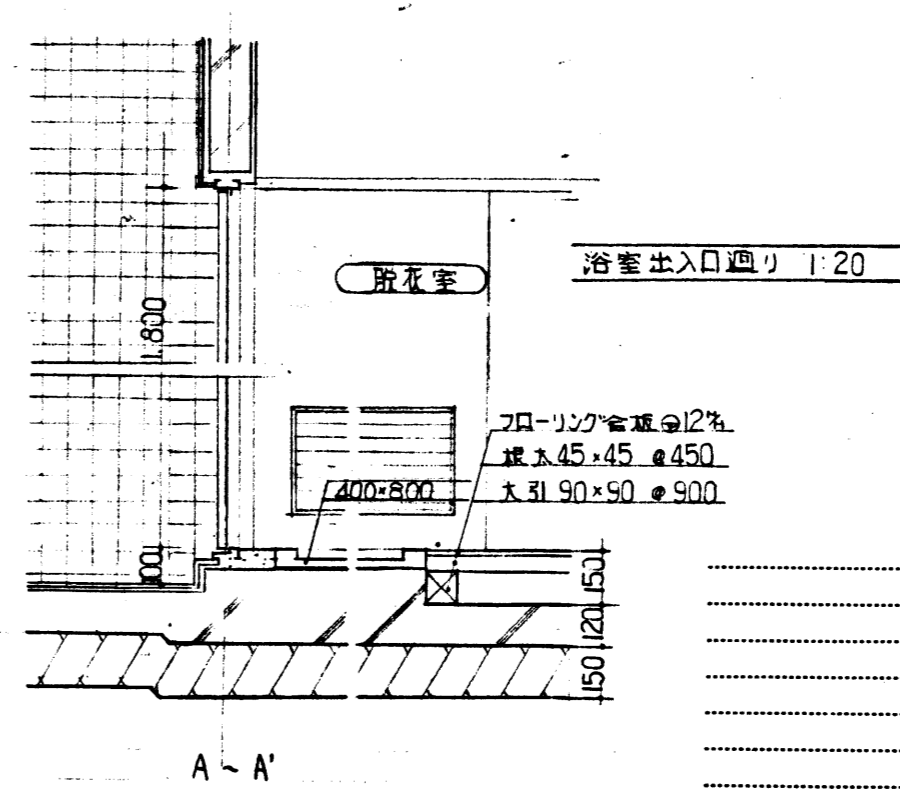
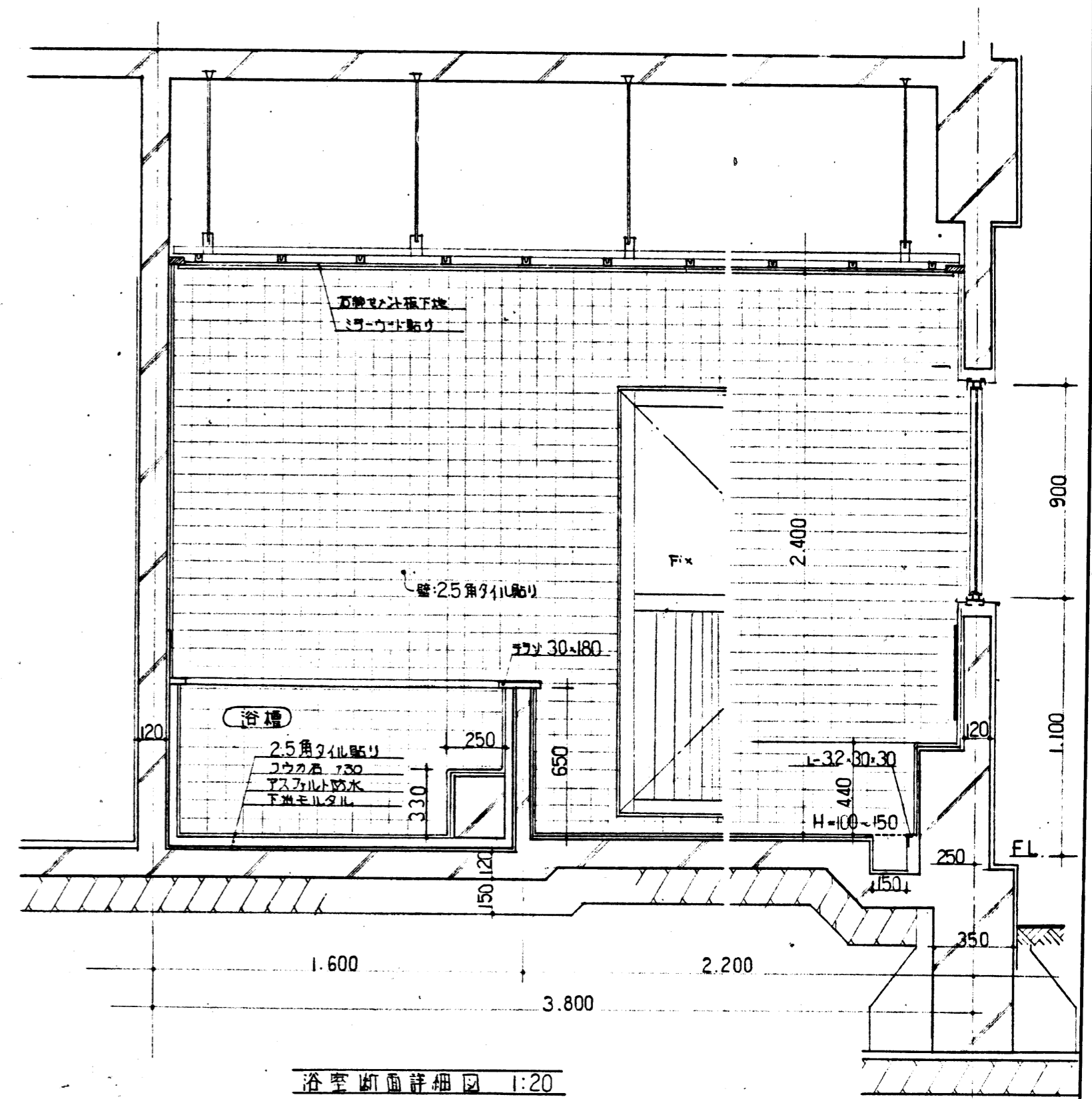
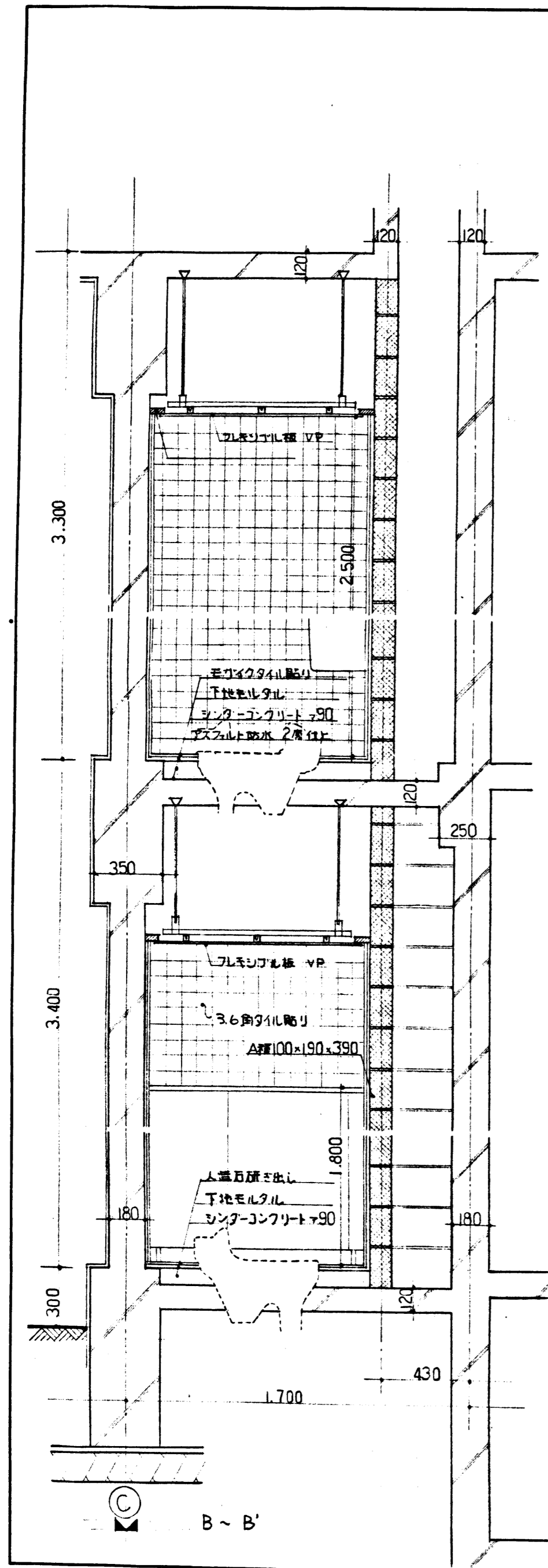

No. 12

工事名 深沢清橋事務所 (事務所)	
内容	縮尺
原 長 保 長 祖 出	48年 12月 日
深 沢	設計士 第 号
鎌倉市建設部営繕課設計	

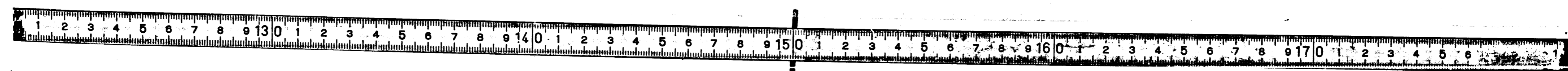

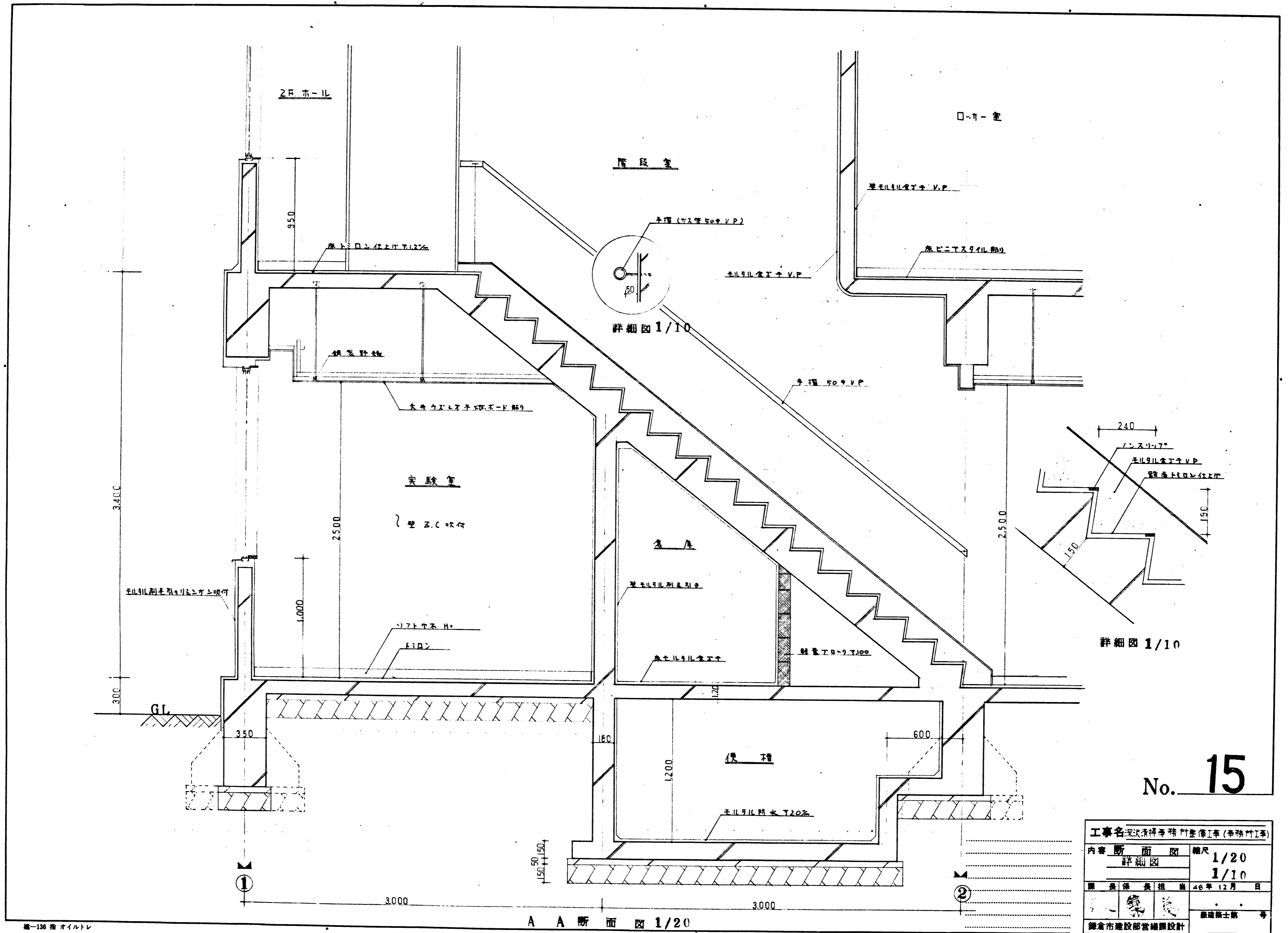

No. 15

工事名 深沢清等事務所整備工事(事務所I等)	
内容 断面図	縮尺 1/20
詳細図	1/10
課長 保長 担当	46年12月 日
設計者	建築士 第 号
鎌倉市建設部営繕課設計	

47.12.1.000 明納

縮-136 指 オイルトレ



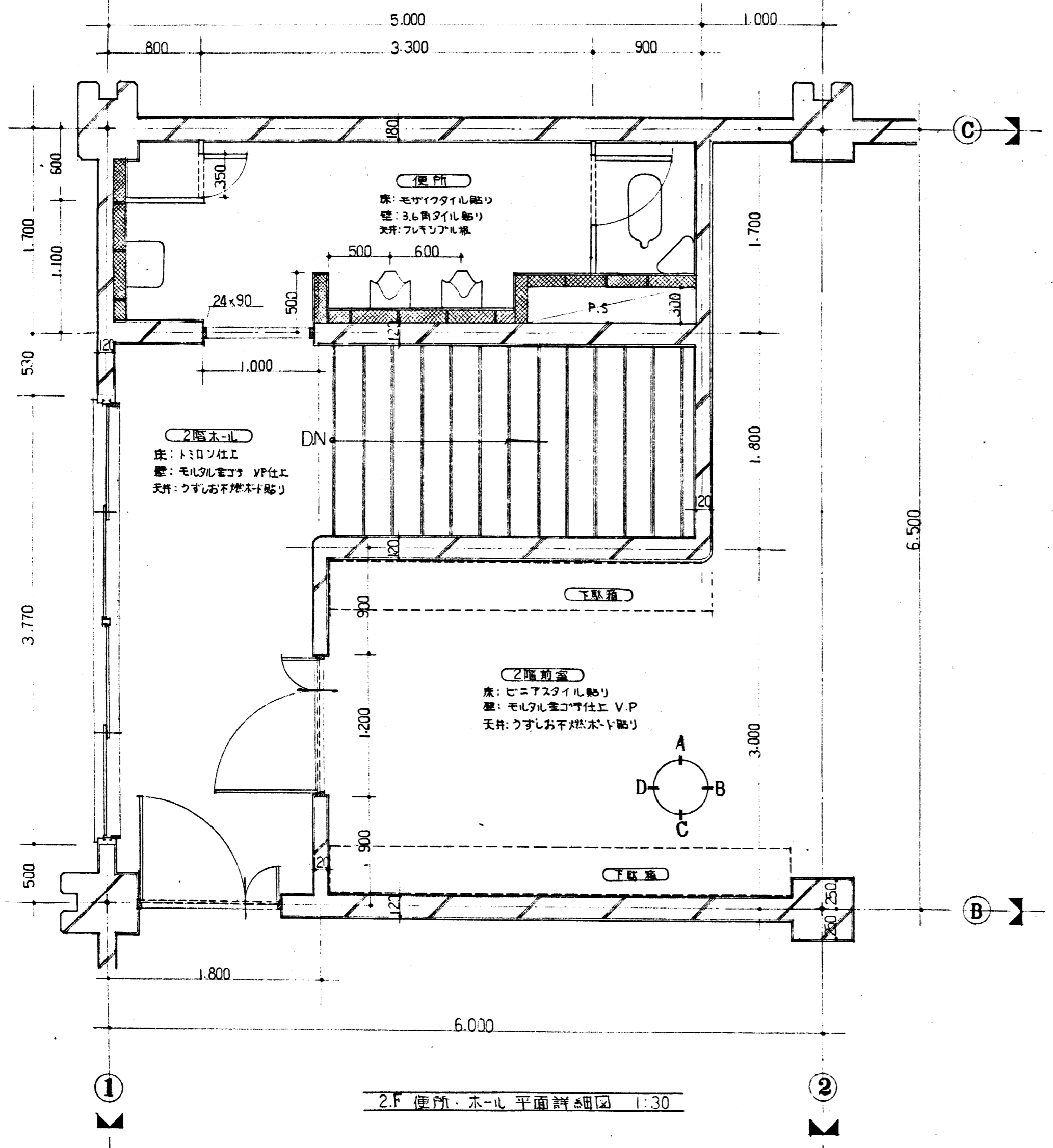

室内展開図

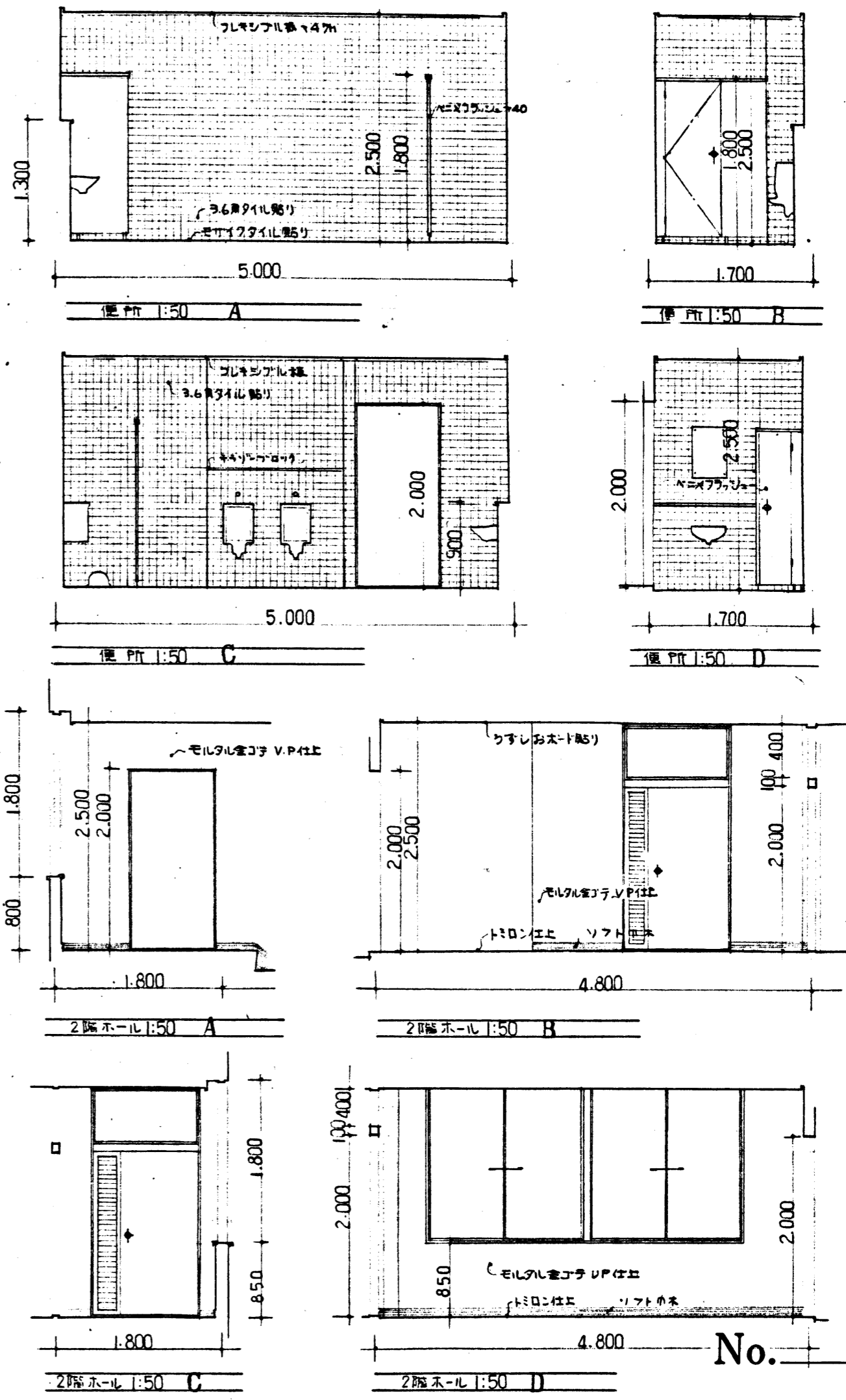

No. 11

工事名 深沢清掃事務所整備工事(事務用工事)	
内容 詳細図	縮尺 1/30
室内展開図	1/50
図長 係長 担当	48年 12月 日
鎌倉市建設部営繕課設計	級建築士第 号

建-136 指 オイルトレ

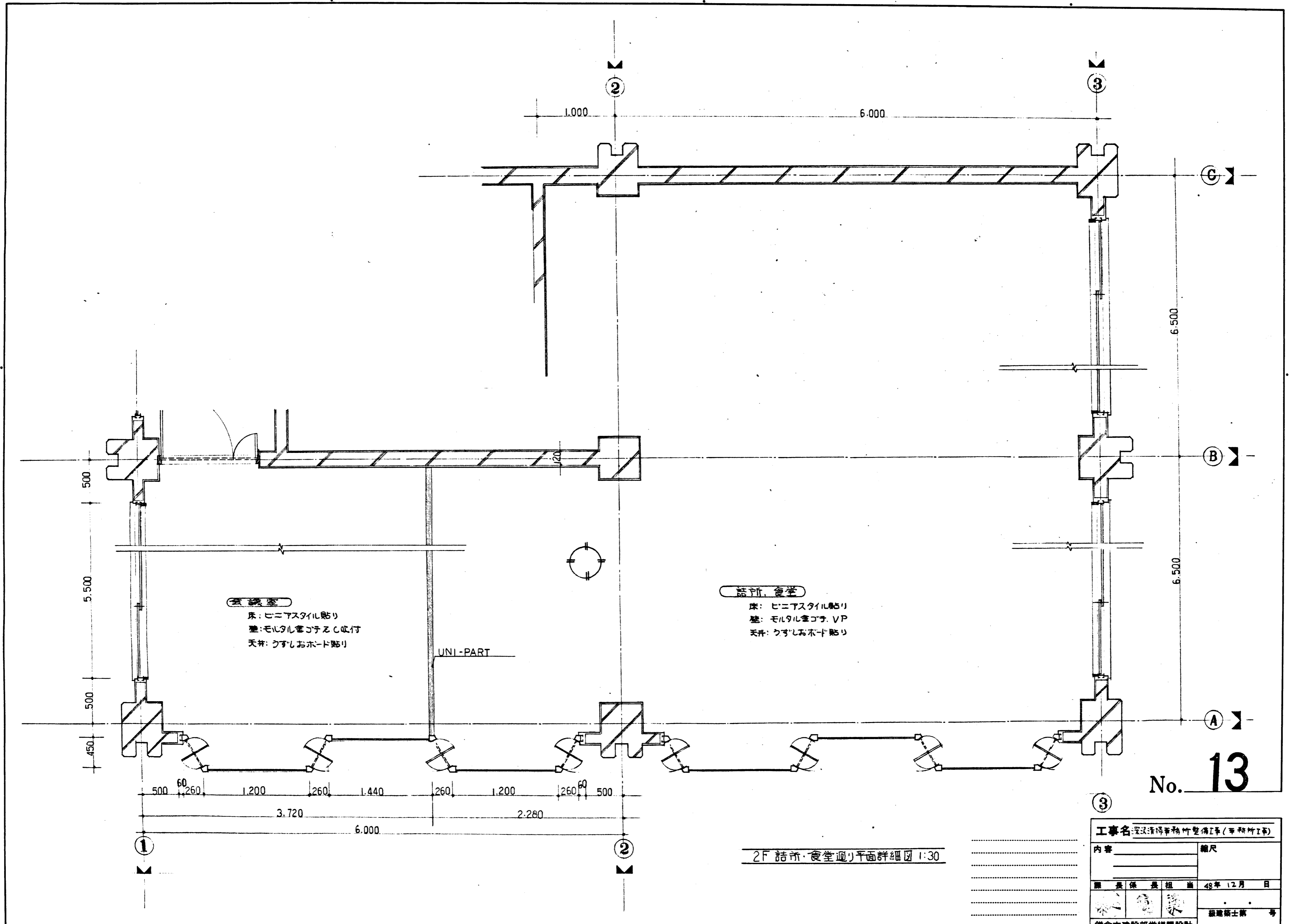

工事名: 深沢清得事務所整備工事(事務所工事)	
内容	縮尺
原 長 保 長 組 直	48年12月 日
設計者	建築士 第 号
鎌倉市建設部営繕課設計	

47.12.1.000 明紳

縮-136 指 オイルトレ



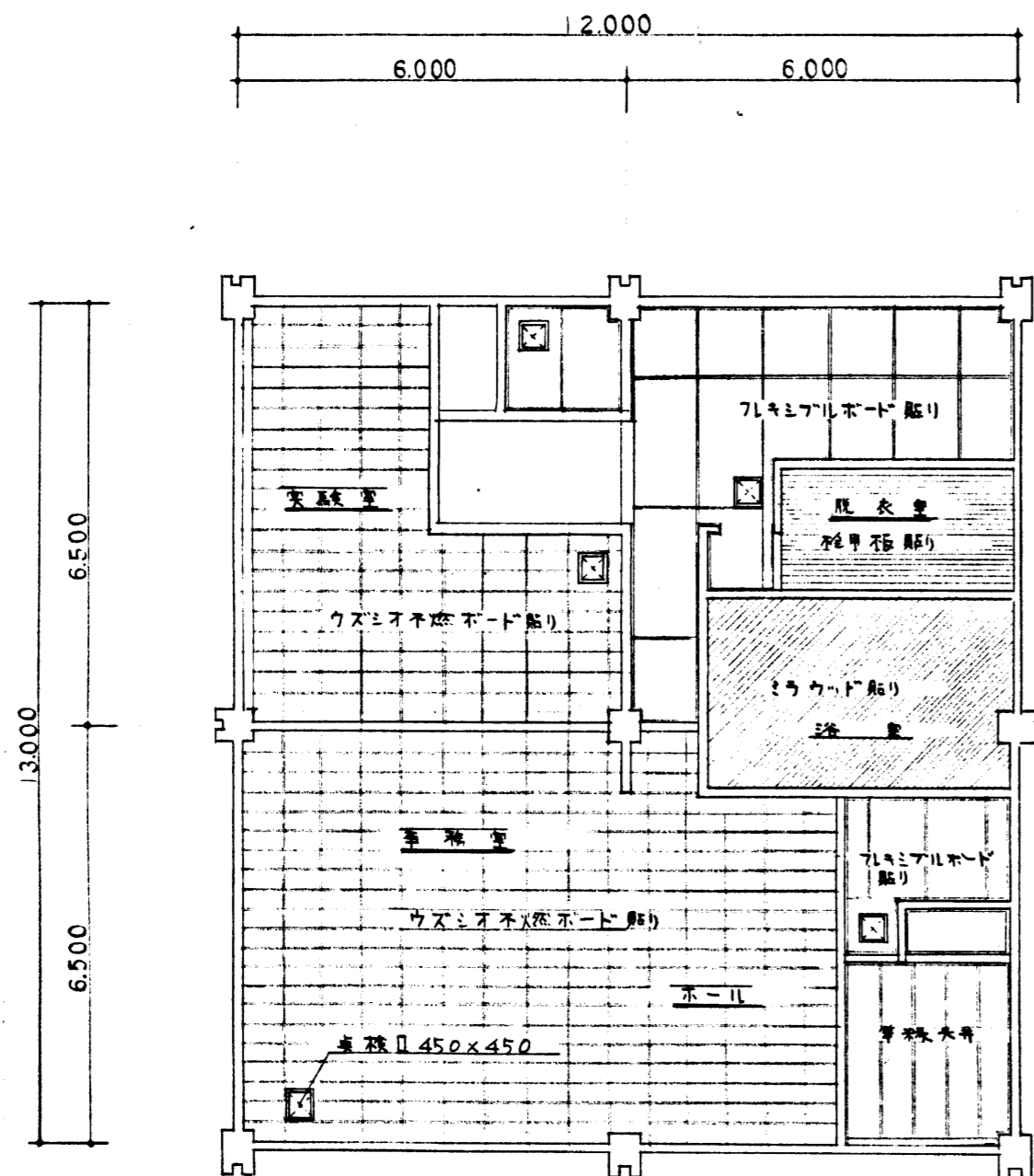

1 階 天井伏図

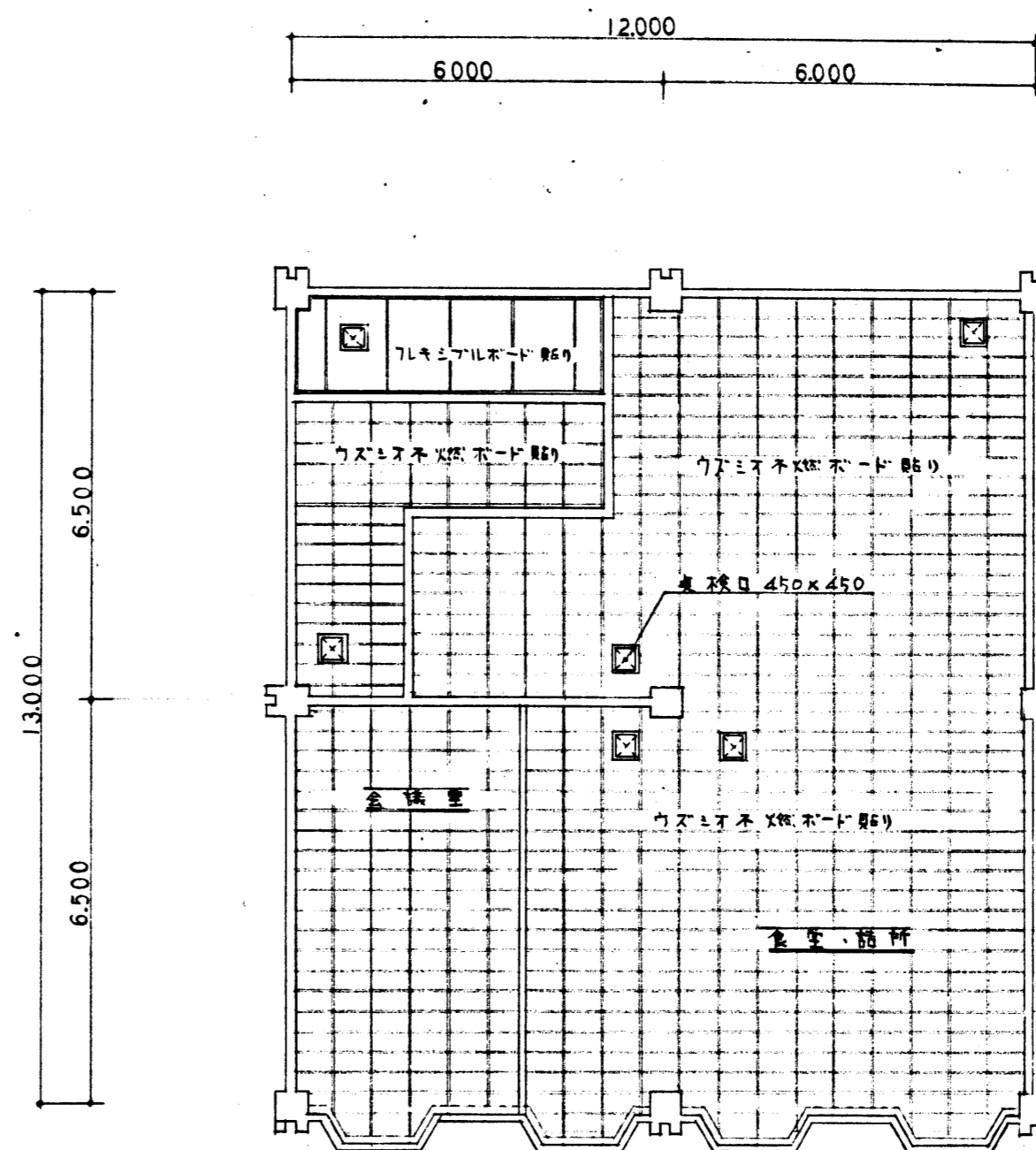

2 階 天井伏図

No. 16

工事名 深沢清保事務所整備工事(事務所)	
内容	縮尺
天井伏図	
課長 保長 担	48年 12月 日
設計者	登録建築士 第 号
鎌倉市建設部営繕課設計	

47.12.1.000 明納



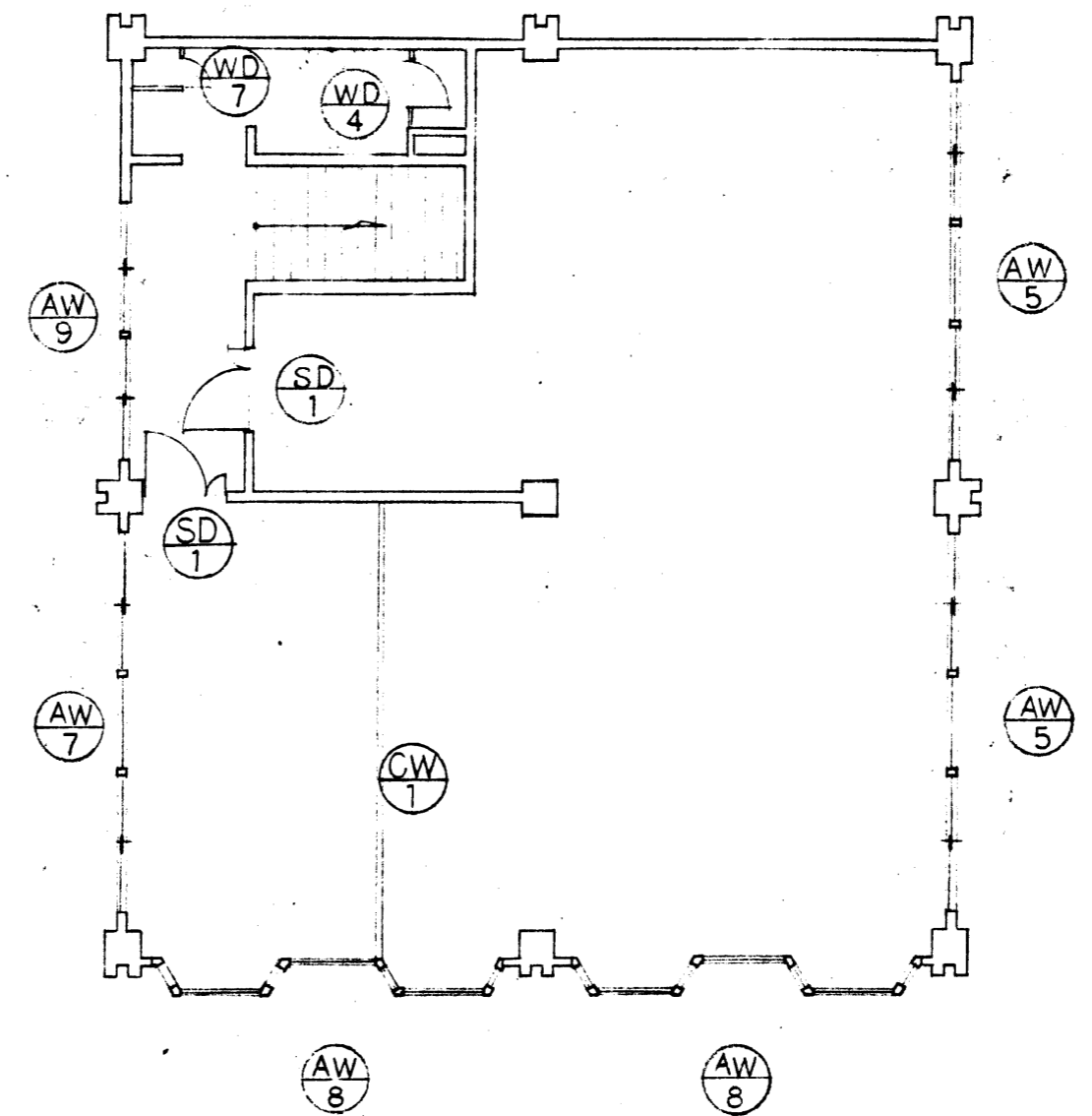
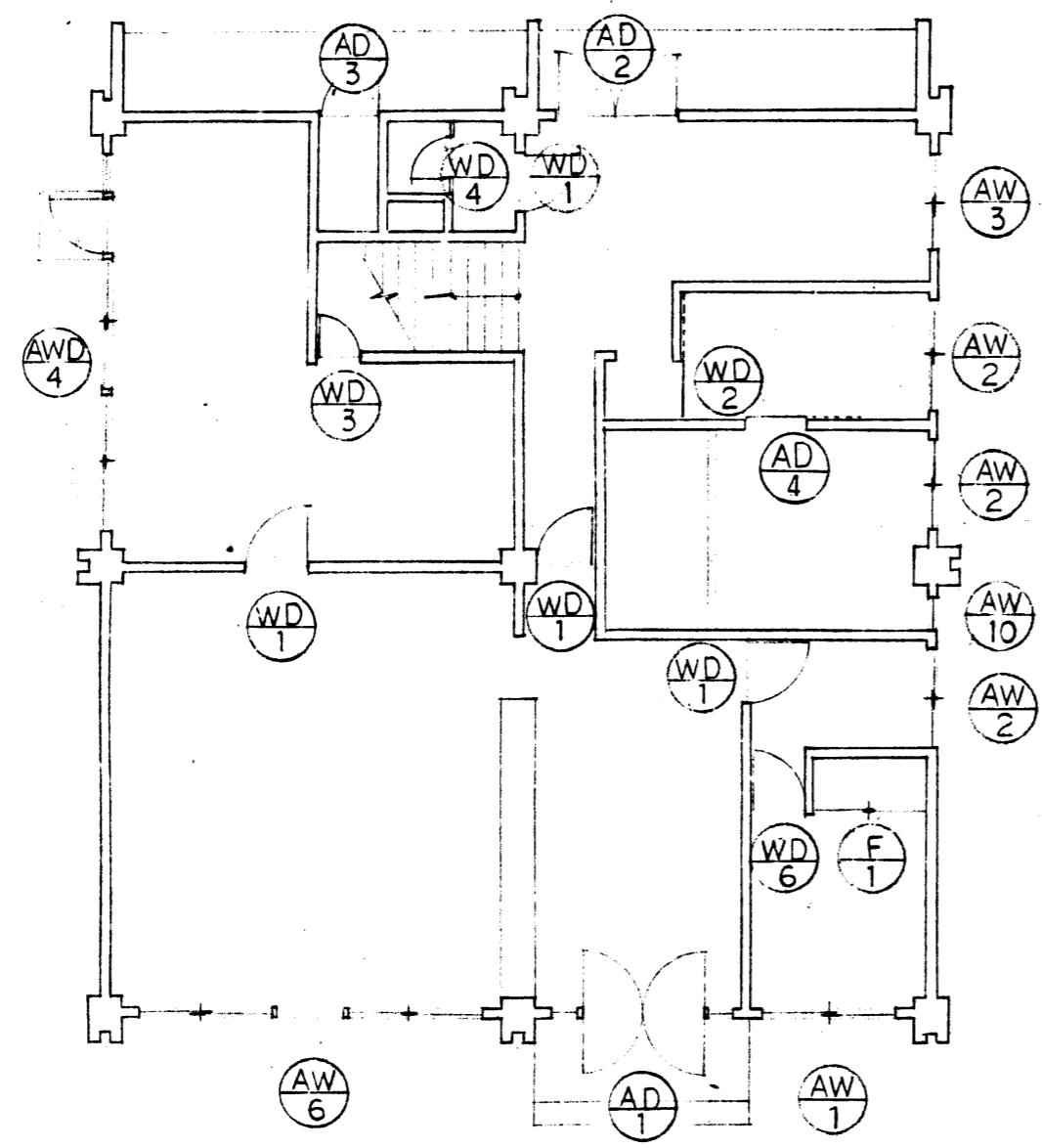

キープラン

No. 18

工事名 深沢清澤事務所整備工事 (事務所工事)	
内容	縮尺
課長 保長 担 当	49年 12月 日
鎌倉市建設部営繕課設計	監建築士第 号

縮-136 指 オイルトレ

47.12.1.000 明納



建 具 表

記 号	AW 1	AW 2	AW 3	AW 4
姿 図				
使用 位 所	1F 宿直室	1F 湯沸室、脱衣室、浴室	1F 洗面所	1F 実験室
型 式	引違いマド オ-ゲ-	引違いマド L-ゲ-×I-ゲ-	引違いマド L-ゲ-×I-ゲ-	引違い2連マド 腰パネル付 (Fix内換気扇取付)
材 種、見 込	TILミナシ 見込み 70	TILミナシ 見込み 70	TILミナシ 見込み 70	TILミナシ 見込み 70 オ-ゲ-
硝 子	T5% ト-×イ	T5% ト-×イ	T5% ト-×イ	T5% ト-×イ
附 属 金 物	附属金物一式	附属金物一式	附属金物一式	附属金物一式 ドアロック
記 号	AW 5	AW 6	AW 7	
姿 図				
使用 位 所	2F 節所食堂、ロッヂ-室	1F 事務所	2F 会議室	
型 式	引違い2連マド オ-ゲ-	引違い2連マド オ-ゲ-	引違い2連マド オ-ゲ-	
材 種、見 込	TILミナシ 見込み 70	TILミナシ 見込み 70	TILミナシ 見込み 70	
硝 子	T5% ト-×イ	T5% ト-×イ	T5% ト-×イ	
附 属 金 物	附属金物一式	附属金物一式	附属金物一式	
記 号	AW 8	AD 1	AD 2	
姿 図				
使用 位 所	2F 会議室	1F 正面玄関	1F 玄関	
型 式	嵌×殺ミマド オ-ゲ-	両用戸 袖嵌×殺ミラミ付 オ-ゲ-	腰パネル付 オ-ゲ-	
材 種、見 込	TILミナシ 見込み 70	TILミナシ 見込み 70	TILミナシ 見込み 70	
硝 子	T5% ト-×イ	T.L.B. パウライン 強化ガラス	T5% ト-×イ	
附 属 金 物	附属金物一式	フオート-ヒンジ ミリメーター錠、押板	附属金物一式 ドアロック	

No. 19

工事名 深沢清得事務所整備工事(事務所工事)	
内容	建 具 表
縮尺	1/50
製 表 保 長 担 当	45年12月 日
製 表 者	深 澤
製 表 所	鎌倉市建設部営繕課設計
級 建 築 士 第	号

建-136 指オイトレ



建 具 表

記 号	AW 9	AW 10	WD 1	WD 2	WD 3	WD 4
図 示						
使用 位 所	2F ホール	1F 浴室	1F 実験室、湯浴室、便所、ロカ	1F 脱衣室	1F 倉庫	1,2F 便所
型 式	引違い2連マド	換気マド(換気扇)	ドア(ベニヤガラス)	-不引片	ドア	便所
材 種 見 込	TILITON 見込70 T-9-	TILITON 見込70 T-9-	木製 見込36	木製 見込36	木製 見込36	木製 見込36
硝 子	T5% ト-キ	T5% ト-キ	アシ	アシ	アシ	アシ
附 属 金 物	附属金物一式	附属金物一式	附属金物一式	附属金物一式	附属金物一式 0-7金建	附属金物一式
記 号	SD 5	F 1	WD 6	WD 7	AD 3	AD 4
図 示						
使用 位 所	2F 会議室、話所	1F 宿直室	1F 宿直室	2F 便所	1F P.S	1F 浴室
型 式	親子ドア ランマ付	フスマ	戸フスマ	ドア	腰パネルドア	腰パネルドア
材 種 見 込	スチール 見込60	木製	木製 見込36	木製 見込36	TILITON 見込70 T-9-	TILITON 見込70 T-9-
硝 子	T3%	アシ	アシ	アシ	T5% ト-キ	T3% 型ガラス
附 属 金 物	附属金物一式 0-7金建	アシ	アシ	附属金物一式	附属金物一式 ドア金	附属金物一式 ドア金
記 号	CW 1					
図 示						
使用 位 所	会議室					
型 式	固定同仕切 見込60					
材 種 見 込	スチールパネル (UNI-PART)					
硝 子	ナシ					
附 属 金 物	附属金物一式					

No. 20

工事名 深沢浄水場事務所整備工事(事務所)	
内容	建 具 表
縮尺	1/50
原 長 保 長 担 当	41年 12月 日
製 図 者	飯 田 英 一
検 査 者	飯 田 英 一
備 考	
鎌倉市建設部営繕課設計	

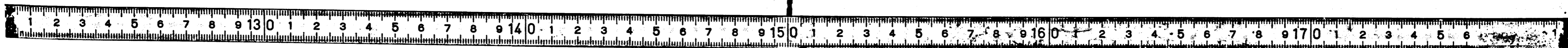

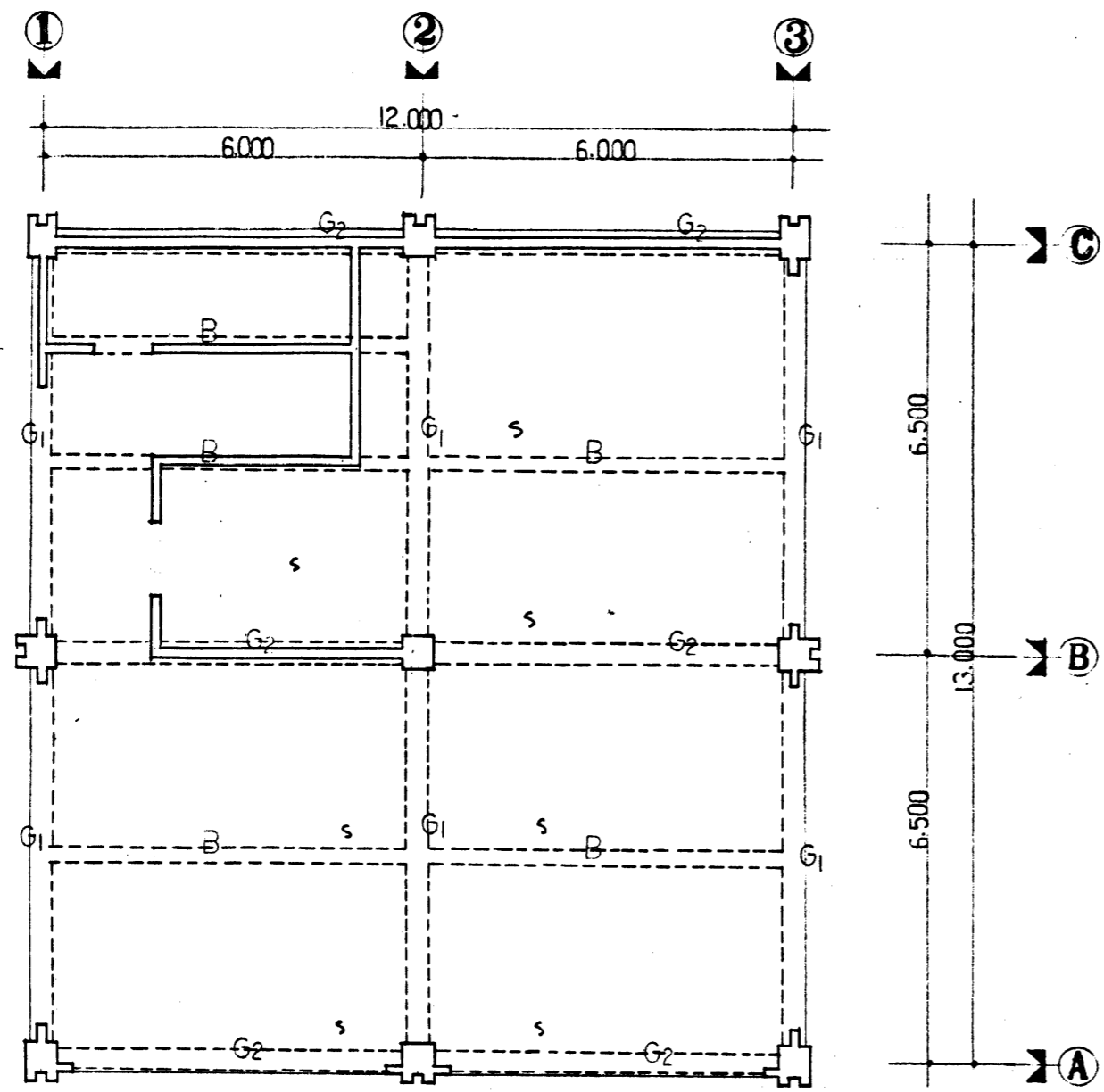

梁伏図 1/100

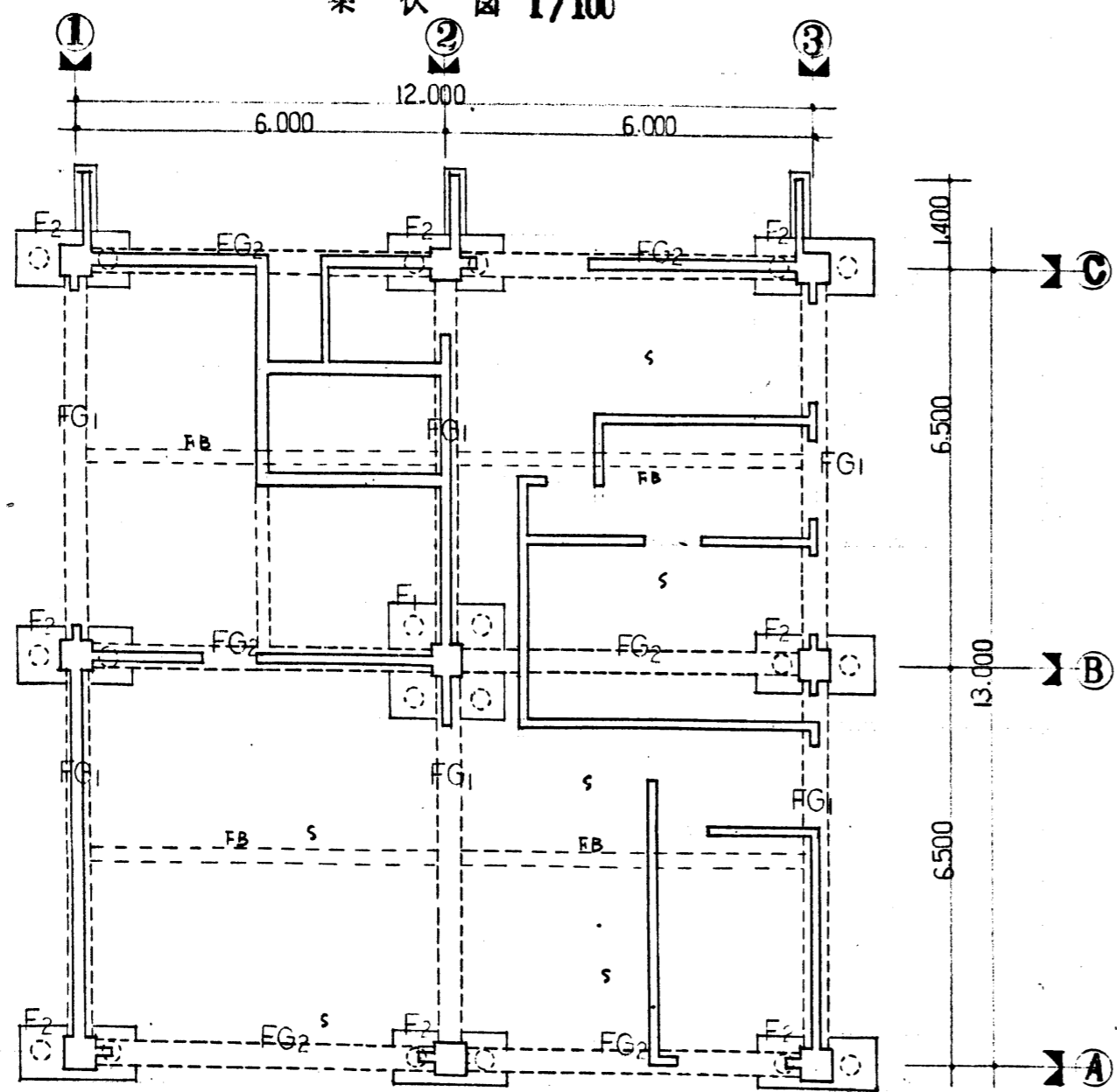

基礎伏図 1/100

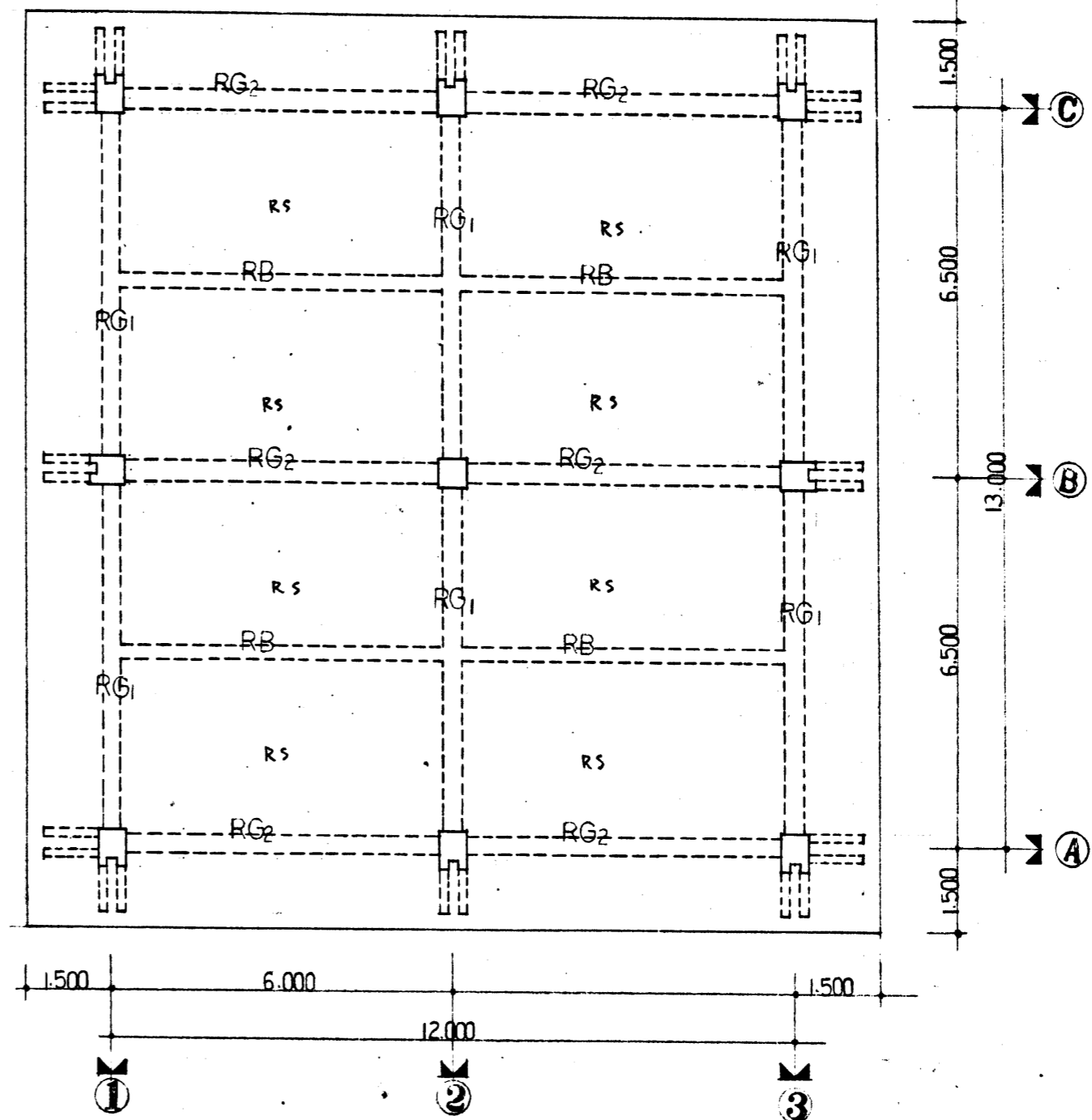

屋根伏図 1/100

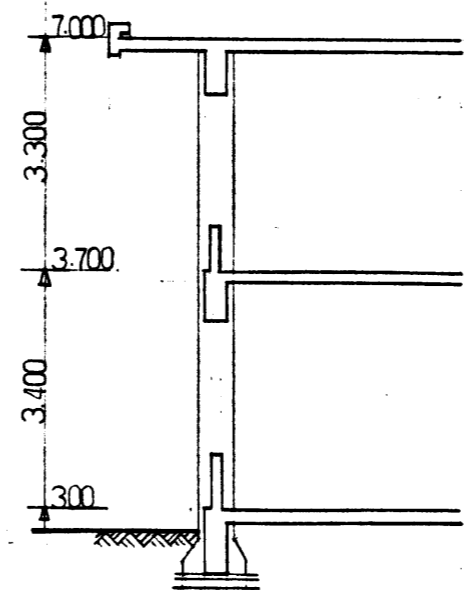

断面図 1/100

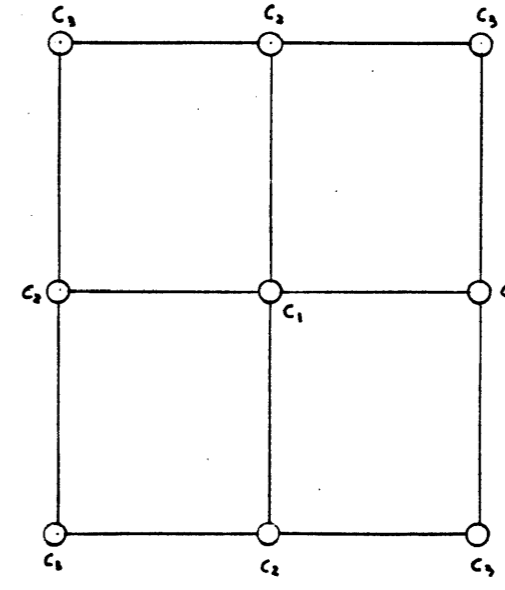

柱配置図

No. 21

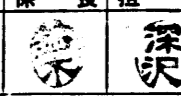
工事名: 深沢清掃事務所新築工事(事務用5号)	
内容: 各伏図	縮尺: 1/100
断面図	1/100
原長: 保長: 担当	48年12月 日
 深沢 建築士事務所 鎌倉市建設部営繕課設計	

47.12.1.000 明納



	G ₁			G ₂			上 FG ₁			下 FG ₂		
R 階	外端	中央	内端	外端	中央	内端	外端	中央	内端	外端	中央	内端
	スタッド 13φ@250			スタッド 13φ@250			スタッド 13φ@250			スタッド 13φ@250		
上層	4-19φ	4-19φ	7-19φ	4-19φ	3-19φ	4-19φ	6-19φ	4-19φ	6-19φ	6-19φ	4-19φ	4-19φ
下層	4-19φ	4-19φ	4-19φ	3-19φ	3-19φ	3-19φ	4-19φ	4-19φ	4-19φ	4-19φ	4-19φ	4-19φ
2 階	外端	中央	内端	外端	中央	内端	外端	中央	内端	外端	中央	内端
	スタッド 13φ@200			スタッド 13φ@250			スタッド 13φ@250			スタッド 13φ@250		
上層	6-22φ	4-22φ	6-22φ	6-22φ	3-22φ	5-22φ	5-22φ	3-22φ	5-22φ	5-22φ	3-22φ	5-22φ
下層	4-22φ	4-22φ	4-22φ	4-22φ	3-22φ	3-22φ	3-22φ	3-22φ	3-22φ	3-22φ	3-22φ	3-22φ

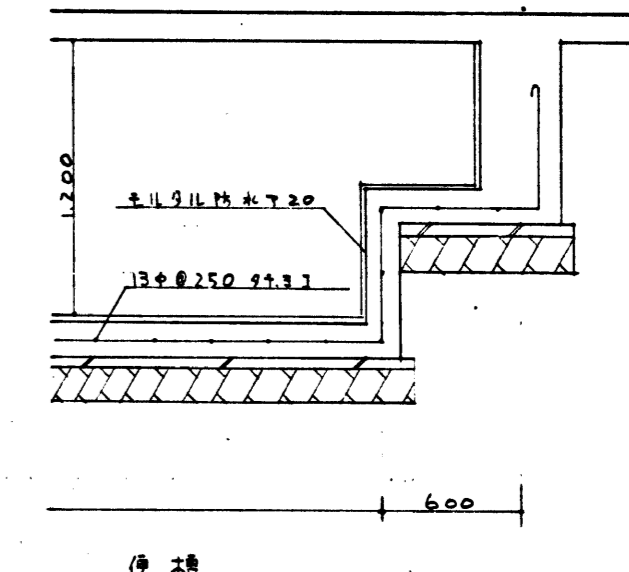
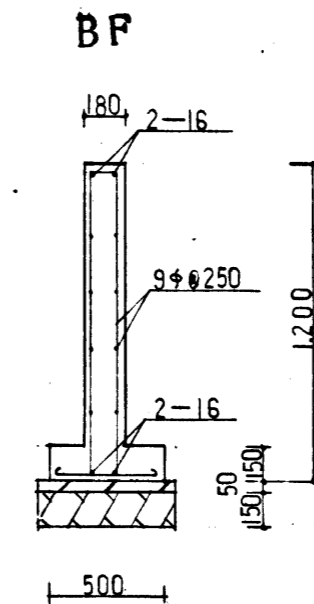

	C ₁	C ₂	C ₃
2 階			C ₂ に全し
	8-19φ	10-19φ	10-19φ
1 階			C ₂ に全し
	12-19φ	16-19φ	16-19φ

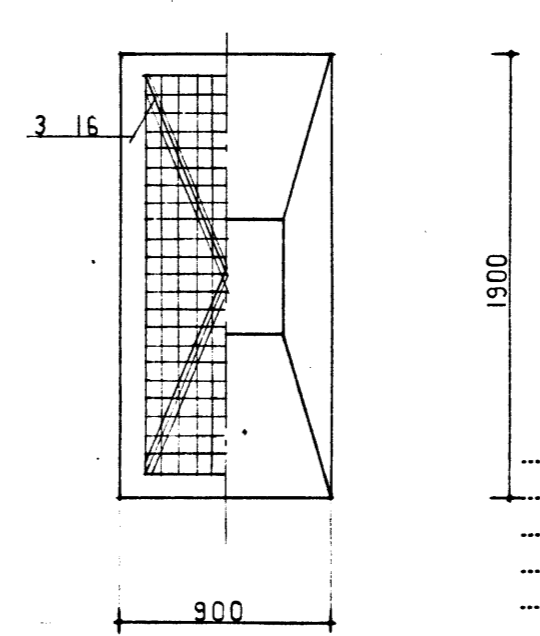
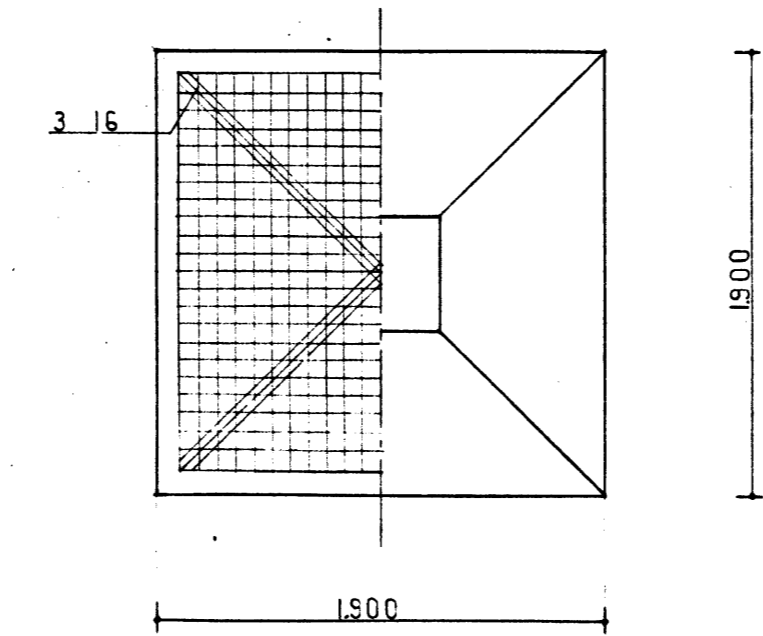
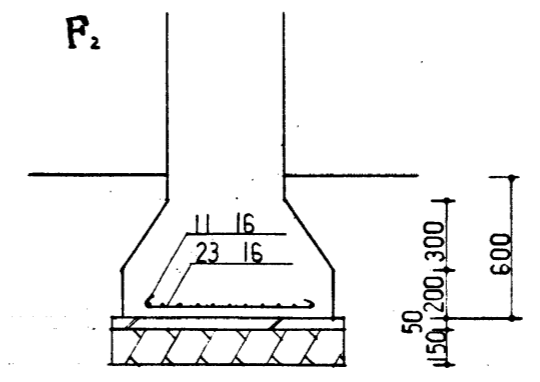
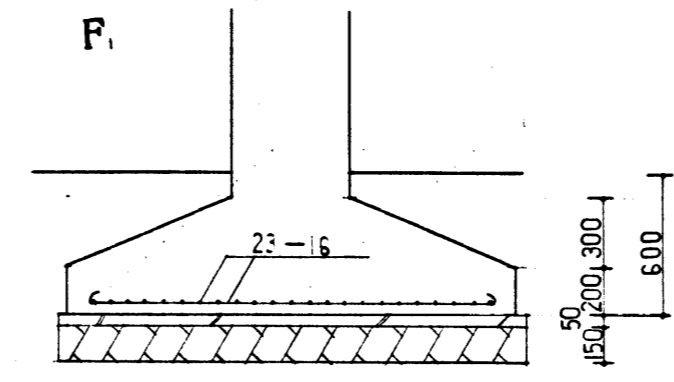

No. 22

工事名 深沢清澤事務所 整理工事(事務所)		縮尺
内容 配筋図		1/30
原 長 係 長 担 当	年 月 日	
深	級 職 業 士 新 号	
鎌倉市建設部営繕課設計		

建-136 指 オイルトレ



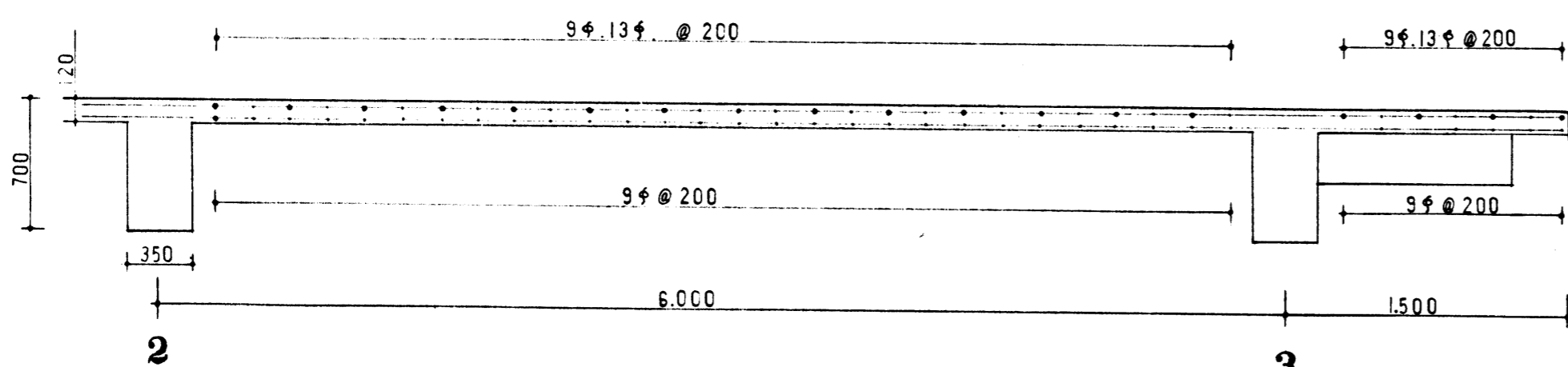
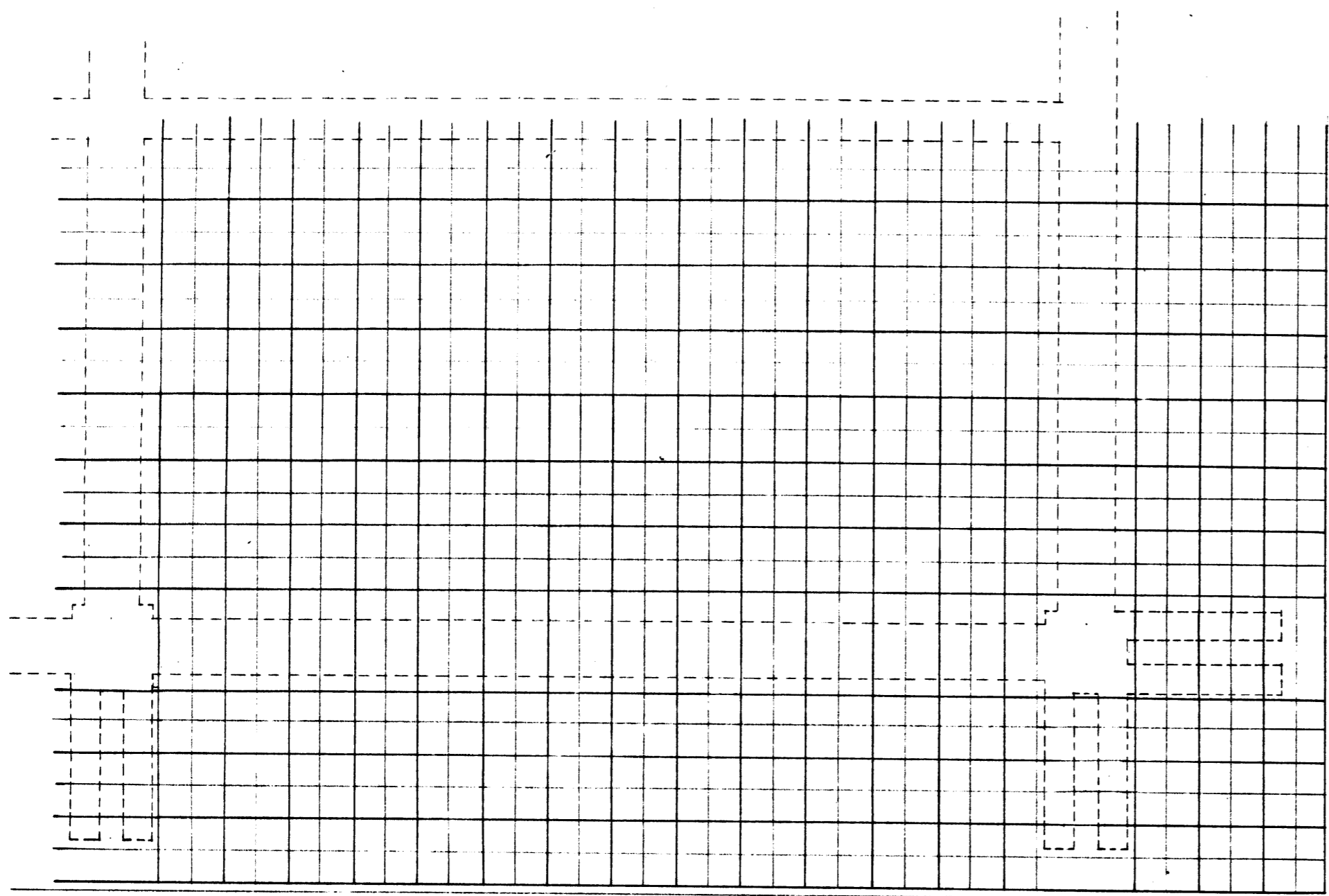

RS 床版断面図

	短 辺		長 辺	
	端 部	中 央	端 部	中 央
RS	上	9φ13φ@200	9φ13φ@200	9φ13φ@200
	下	9φ@200	9φ@200	9φ@200
S	上	9φ13φ@200		9φ13φ@200
	下	9φ@300	9φ13φ@200	9φ@300
	上			
	下			

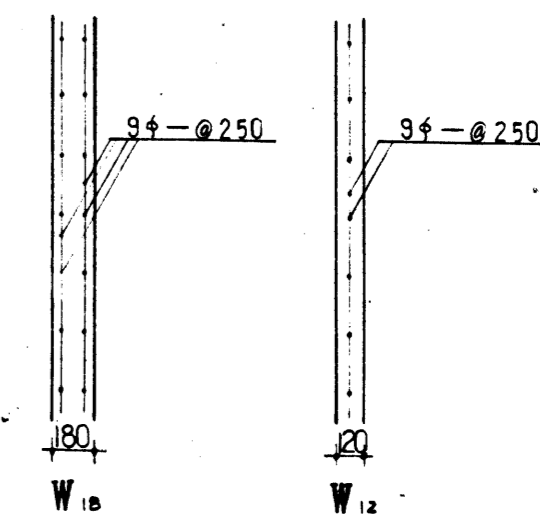
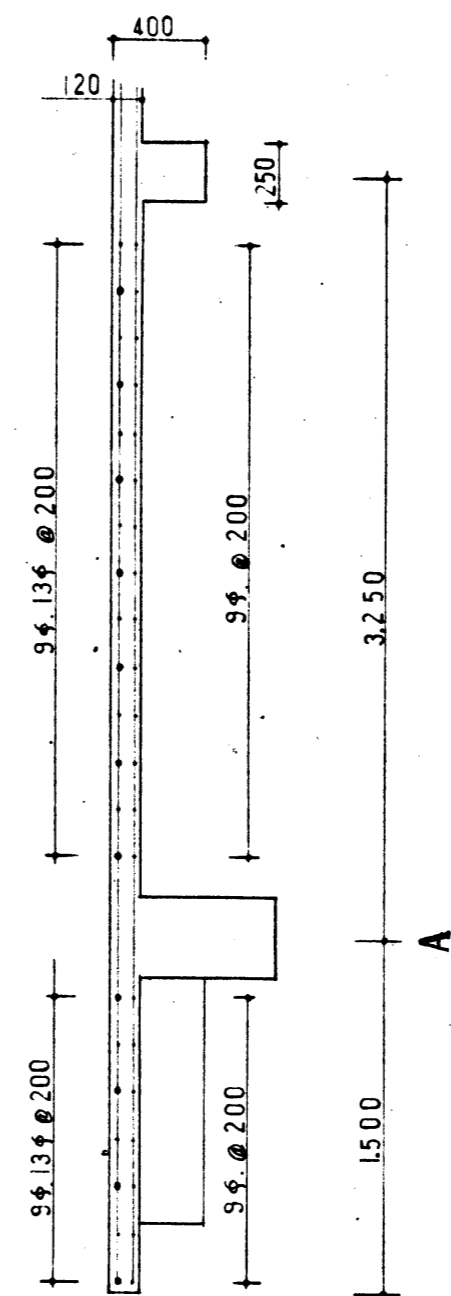

壁 断 面 図

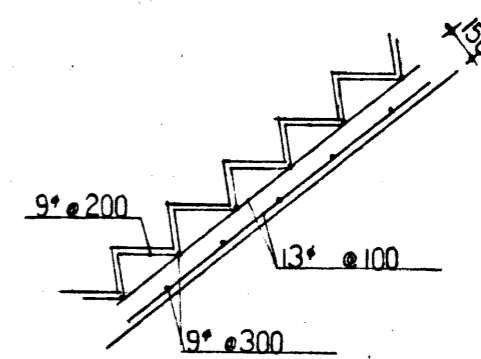

階 段 断 面 図

小 梁 断 面 図

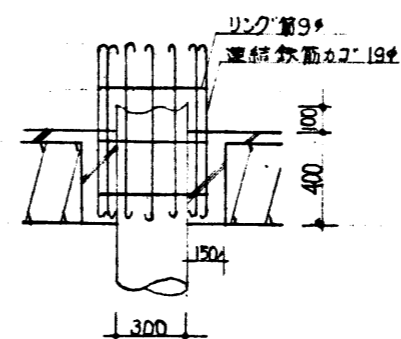
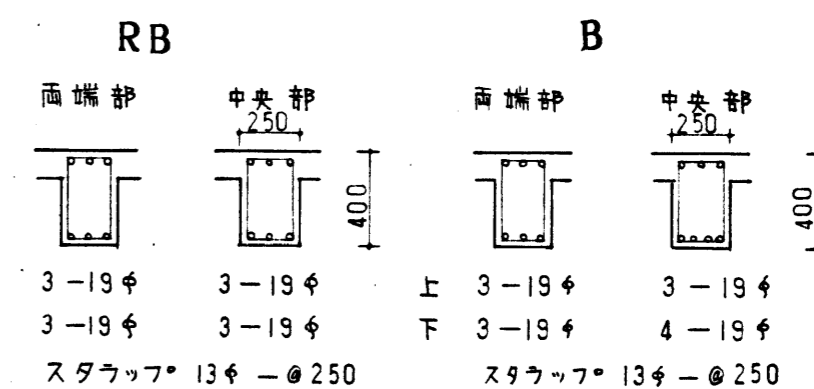

く 頭 処 理

No. 23

工事名 深沢清掃事務所整備工事(事務庁工事)	
内容 配筋図	縮尺 1/30
製 長 保 長 組 当 46年12月 日	
製 者	製 者 号
鎌倉市建設部営繕課設計	



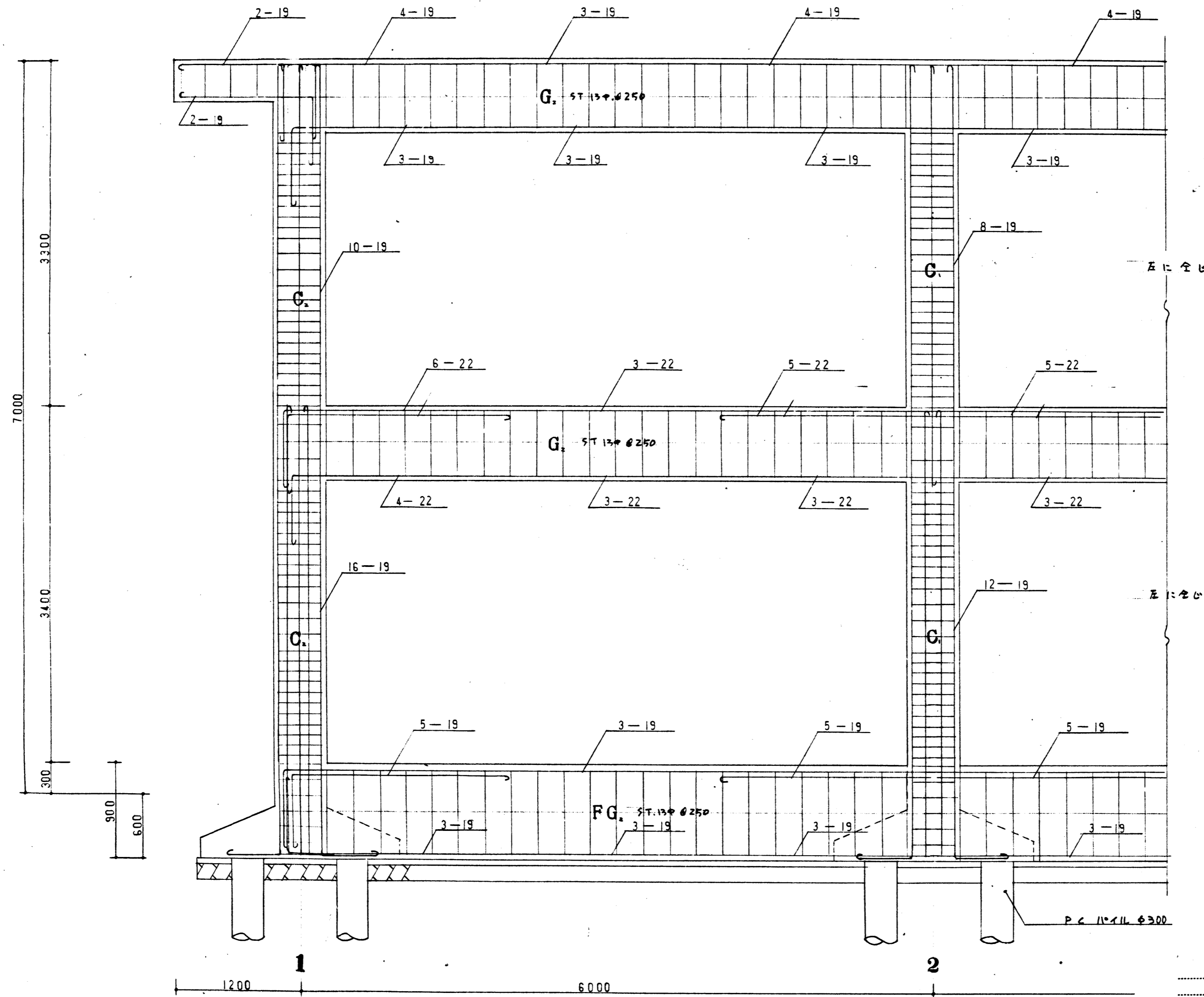

XB 通り架構図 1/30

No. 24

工事名 深沢河橋事務所修繕工事(事務所)	
内容 架構図	縮尺 1/30
製 長 保 長 組 当	年 月 日
深沢	級建築士第 号
鎌倉市建設部営繕課設計	

47.12.1.000 明納

建-136 指 オイルトレ



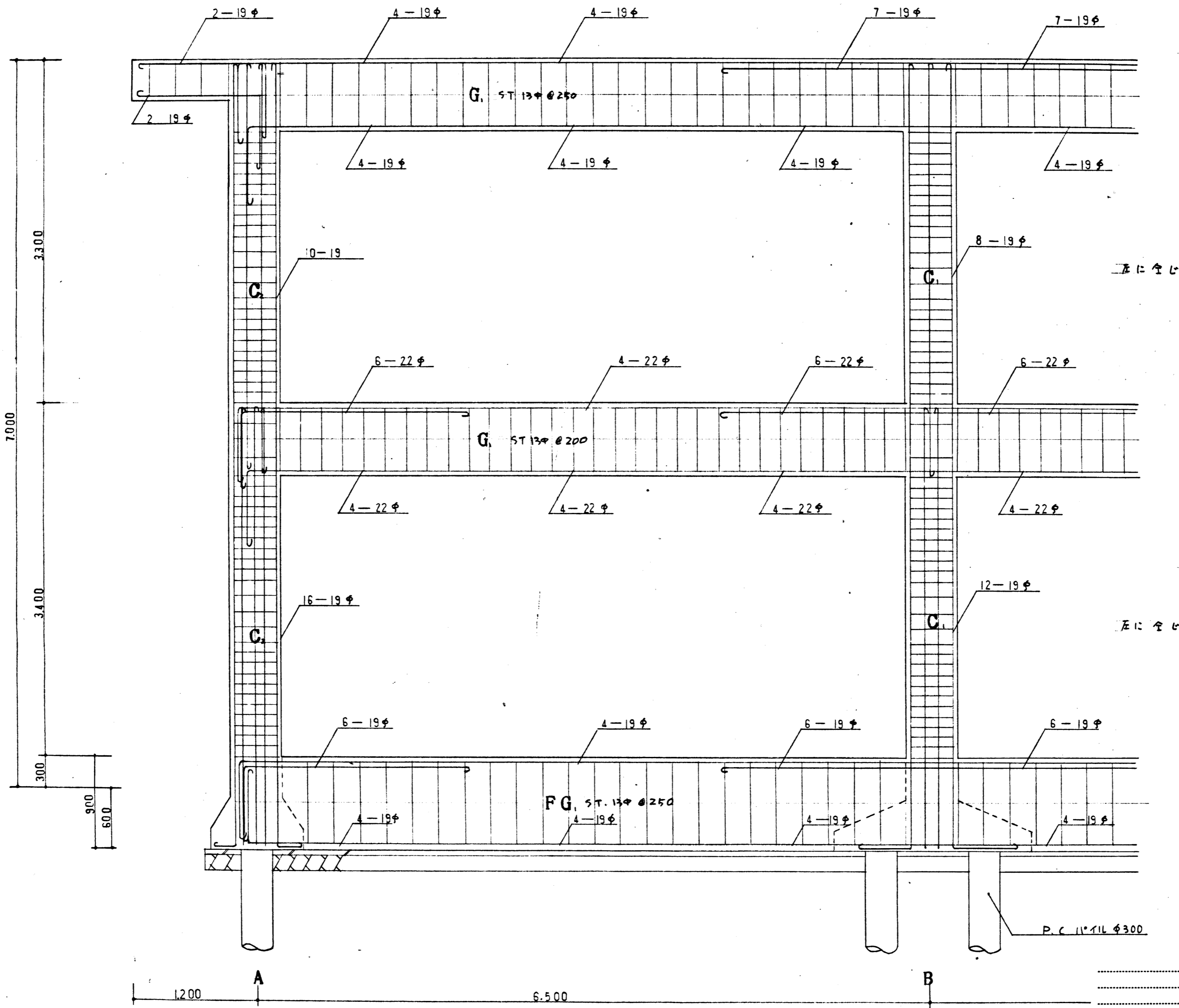

Y2 通り 架構図 1/30

No. 25

工事名 深沢清掃事務所 新築工事 (事務所)	
内容	架構図
縮尺	1/30
原 長	保 長
担 当	46年 12月 日
設計者	深 沢
監 査 者	級建築士第 号
鎌倉市建設部営繕課設計	

47.12.1.000 明納

建-136 指 オイルトレ

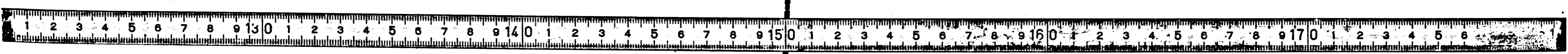

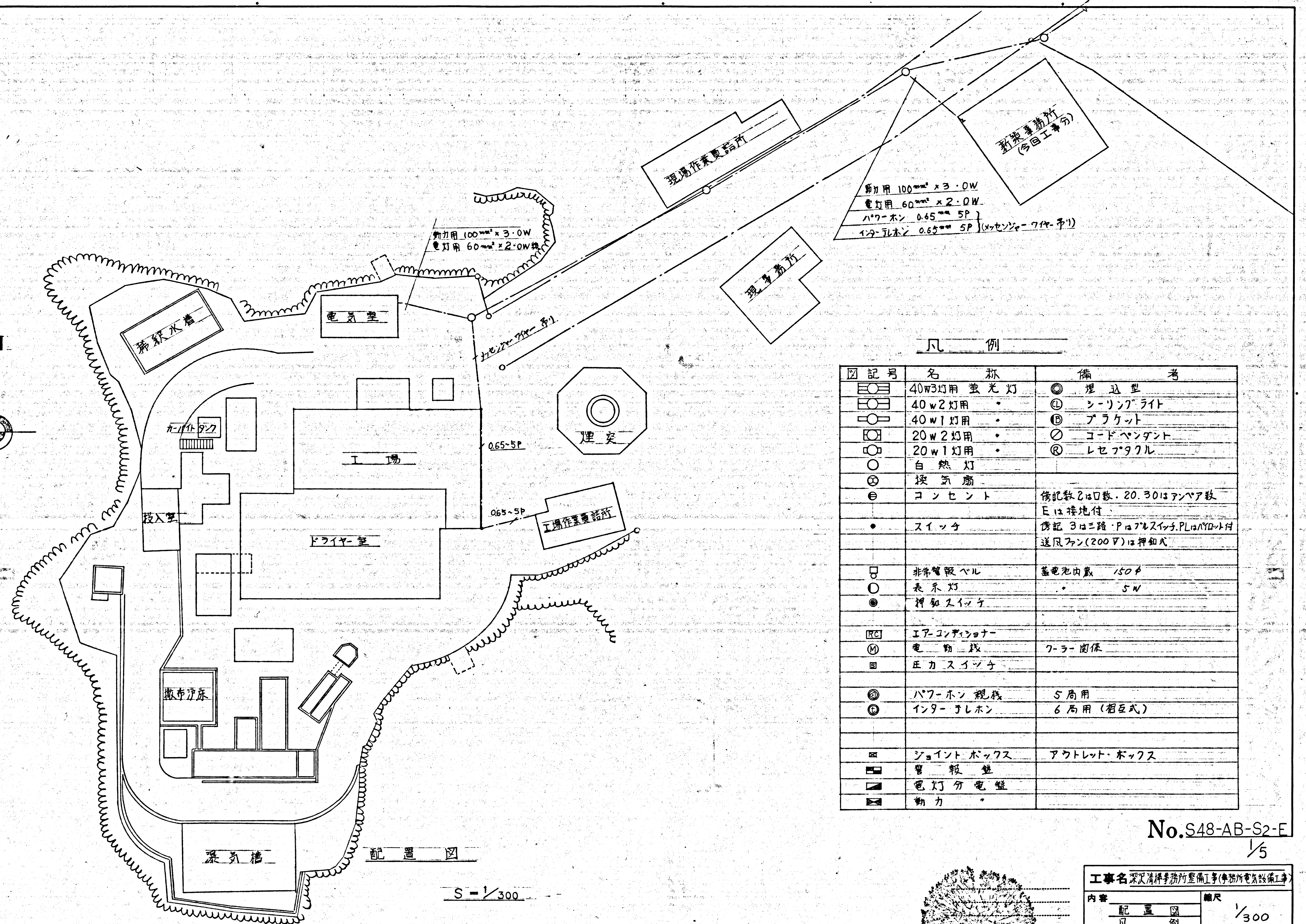
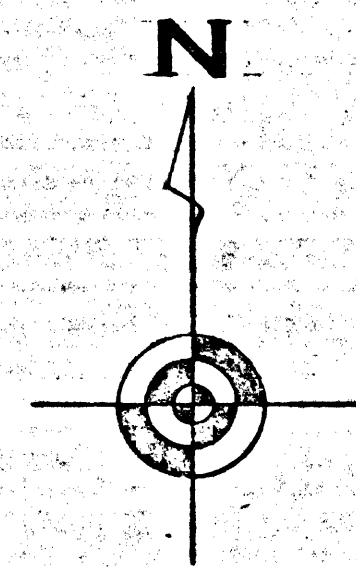

動力用 100mm² × 3.0W
 電灯用 60mm² × 2.0W
 ハブホン 0.65mm² 5P
 インホン 0.65mm² 5P (メセンケーブル)

凡 例

図記号	名 称	備 考
☉	40w3灯用 蛍光灯	埋込型
⊙	40w2灯用	シーリングライト
⊕	40w1灯用	ブラケット
⊗	20w2灯用	コードペンダント
⊚	20w1灯用	レセプタクル
○	自然灯	
⊗	換気扇	
⊕	コンセント	傍記数は口数・20.30はアンペア数 Eは接地付
•	スイッチ	傍記 3は三路・Pはプルスイッチ・PLはNYD付 送風ファン(200V)は押鈕式
⊚	非常警報ベル	蓄電池内蔵 150P
○	表示灯	5W
●	押鈕スイッチ	
RC	エアコンディショナー	
M	電動機	7-ラ-関係
⊕	圧カスイッチ	
⊙	パワーホン 視機	5局用
⊚	インターホン	6局用 (相互式)
⊕	ジョイントボックス	アウトレット・ボックス
⊕	警報盤	
⊕	電灯分電盤	
⊕	動力	

No.S48-AB-S2-E
 1/5

工事名 深沢清棟事務所整備工事(事務所電気設備工事)

内容	配置図	縮尺
	凡例	1/300
製 長 保 長 担 前		年 月 日
49		49. 2. 5
鎌倉市建設部営繕課設計		監 理 技 士 第 号

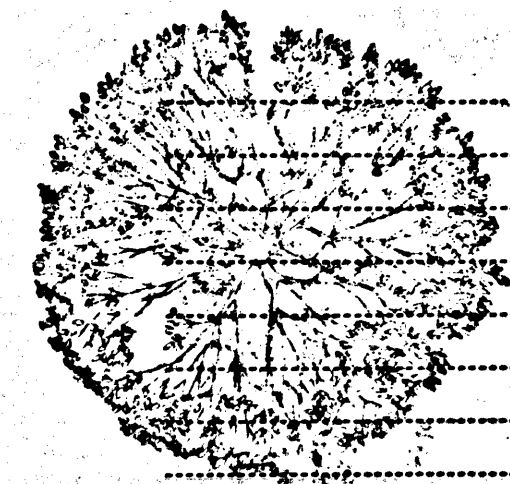

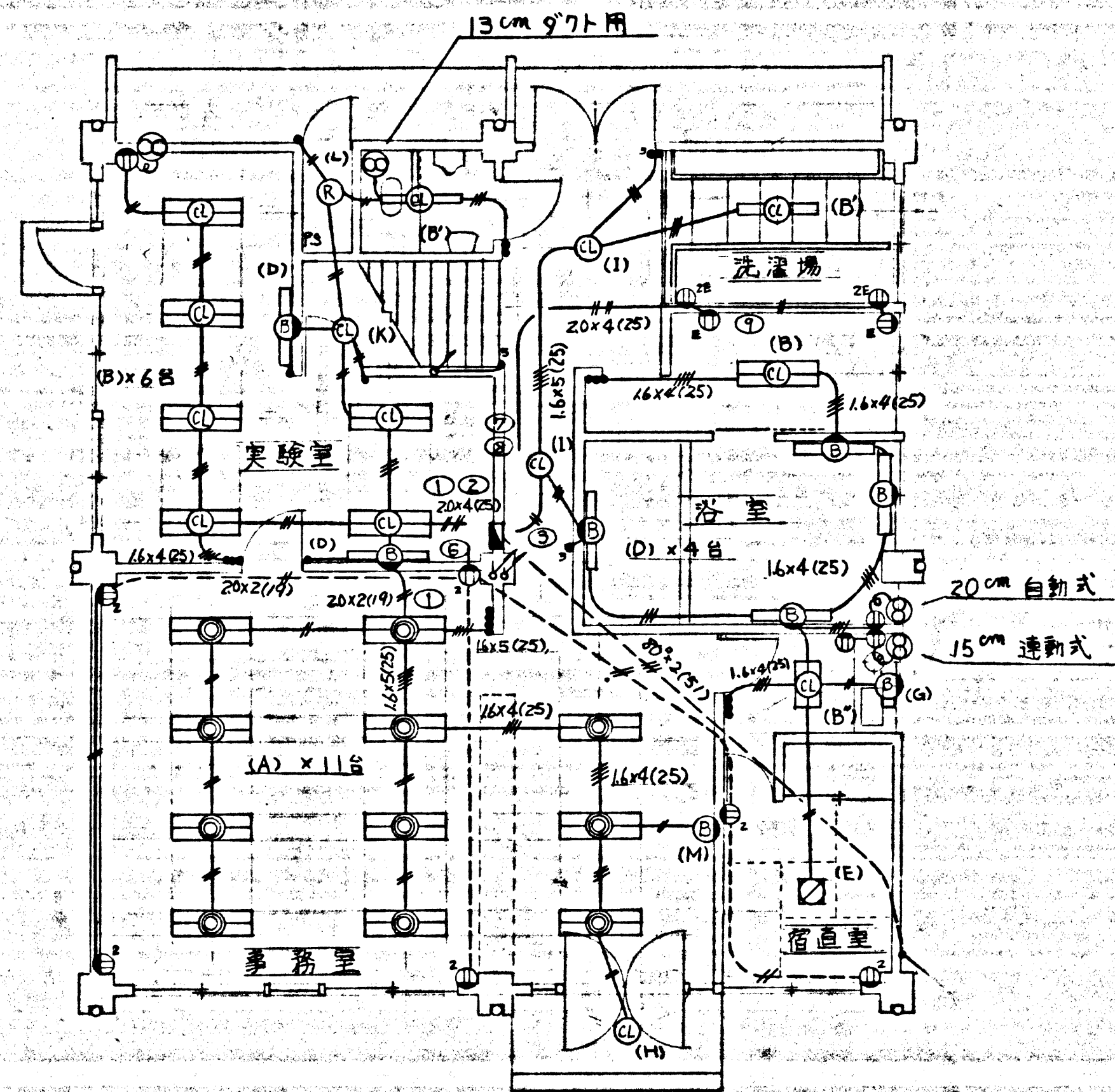

1階平面図
S = 1/100

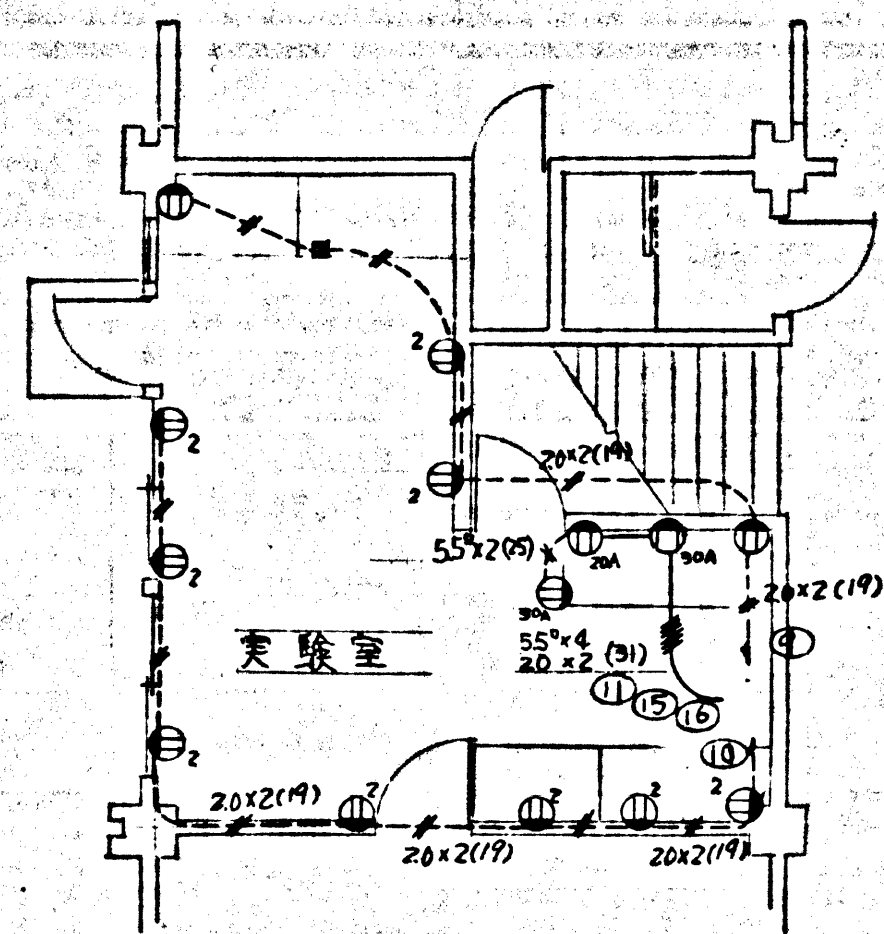

実験室コンセント配置図
S = 1/100

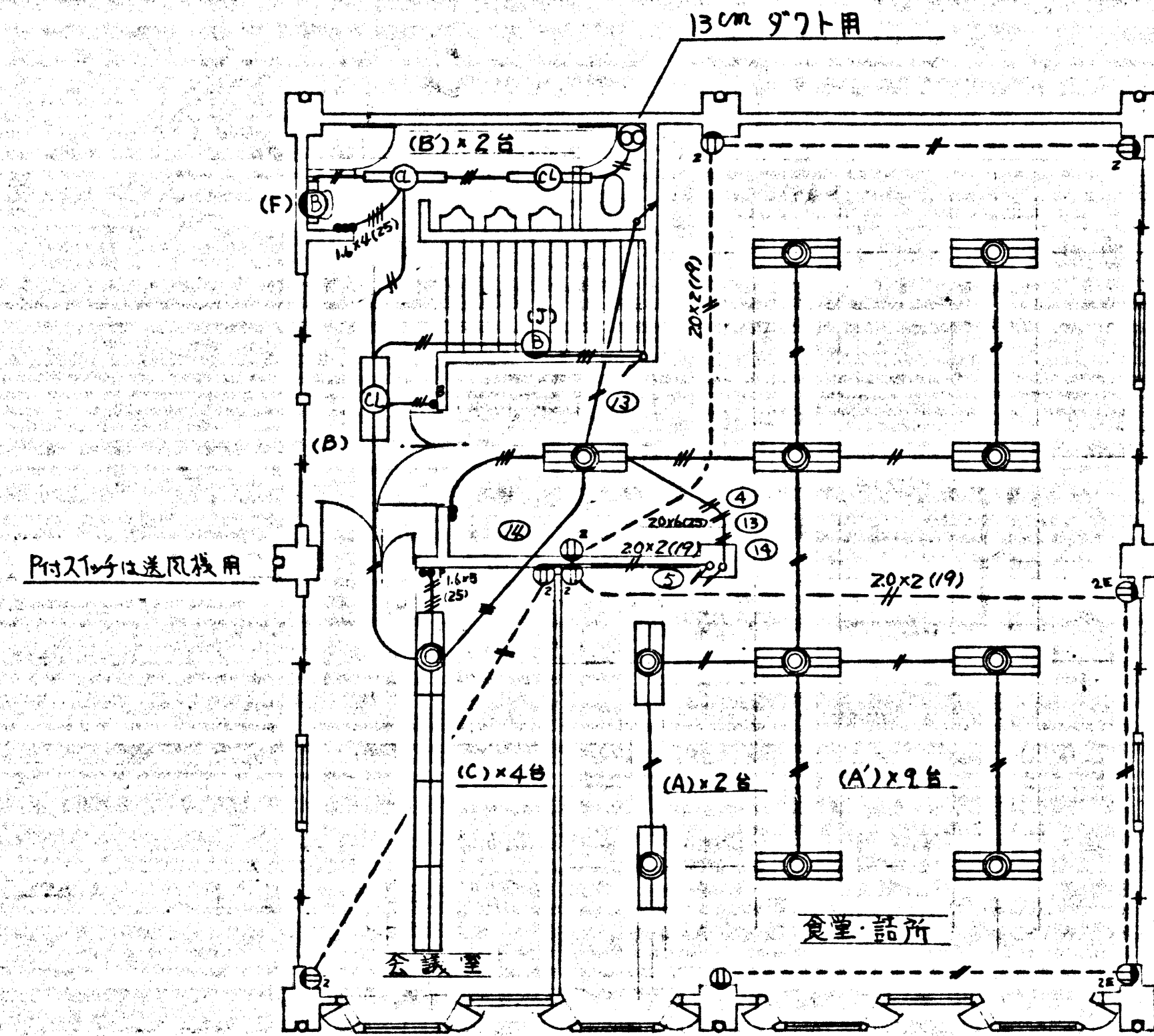

2階平面図
S = 1/100

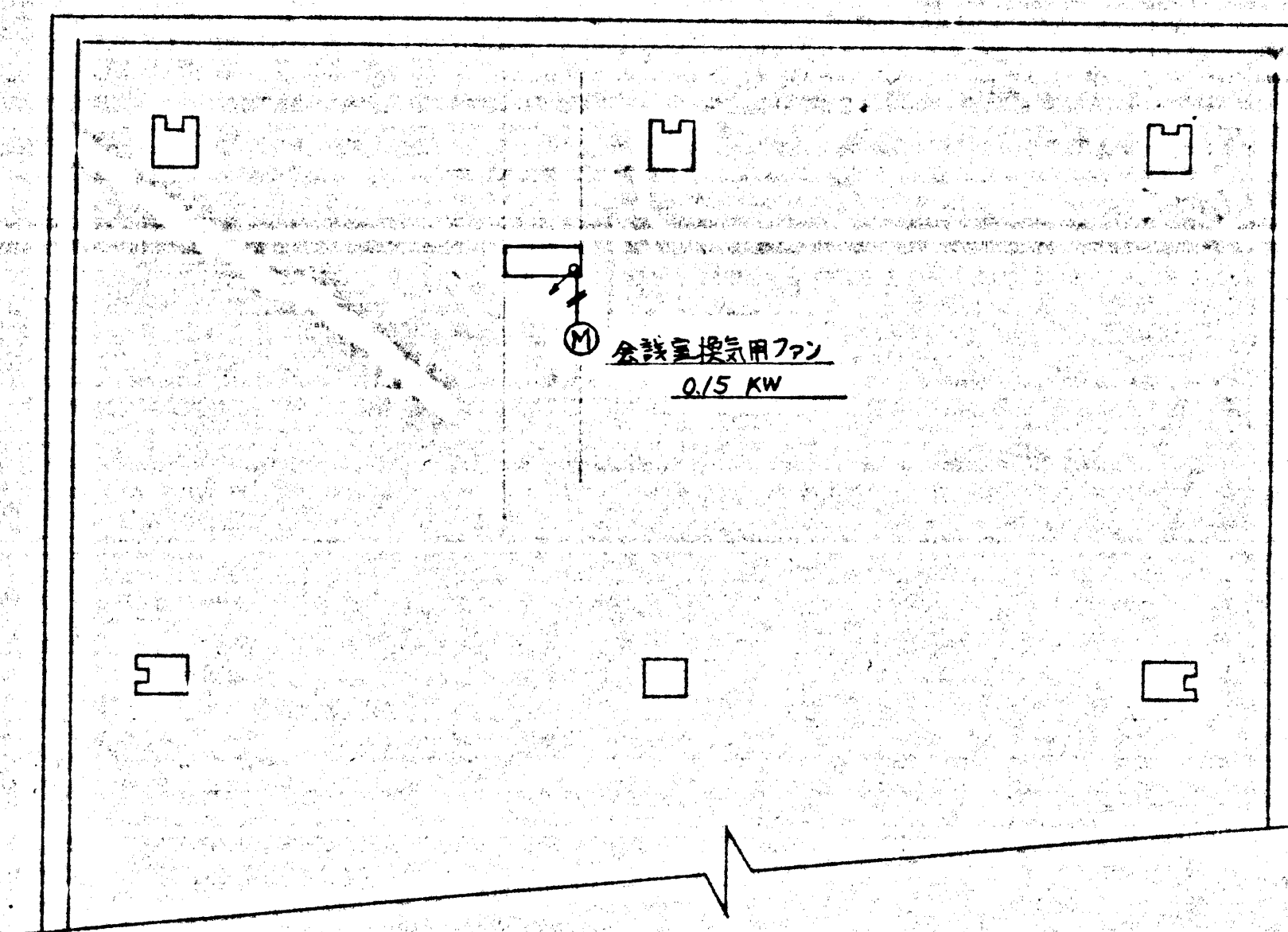

屋上平面図 (部分)
S = 1/100

(注) 特記なき配線は次のとおりとする

- — 1.6 mm x 3 (19)
- — 1.6 mm x 2 (19)

No.S48-AB-S2-E
2/5

工事名 深沢清掃事務所整備工事(事務所電気設備工事)	
内容	縮尺
電灯コンセント設備	1/100
課長	係長
担当	年月日
	49.2.5
鎌倉市建設部営繕課設計	級建築士第 号

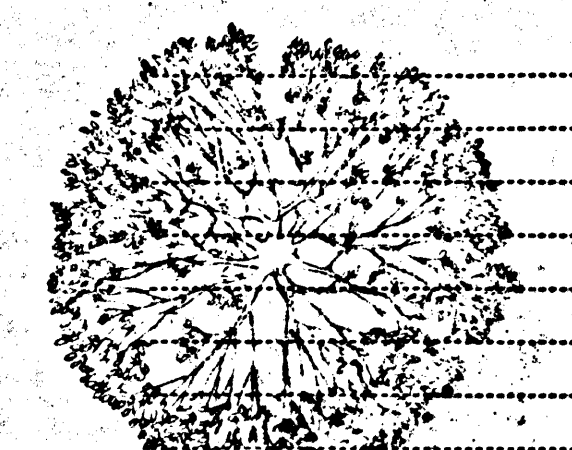

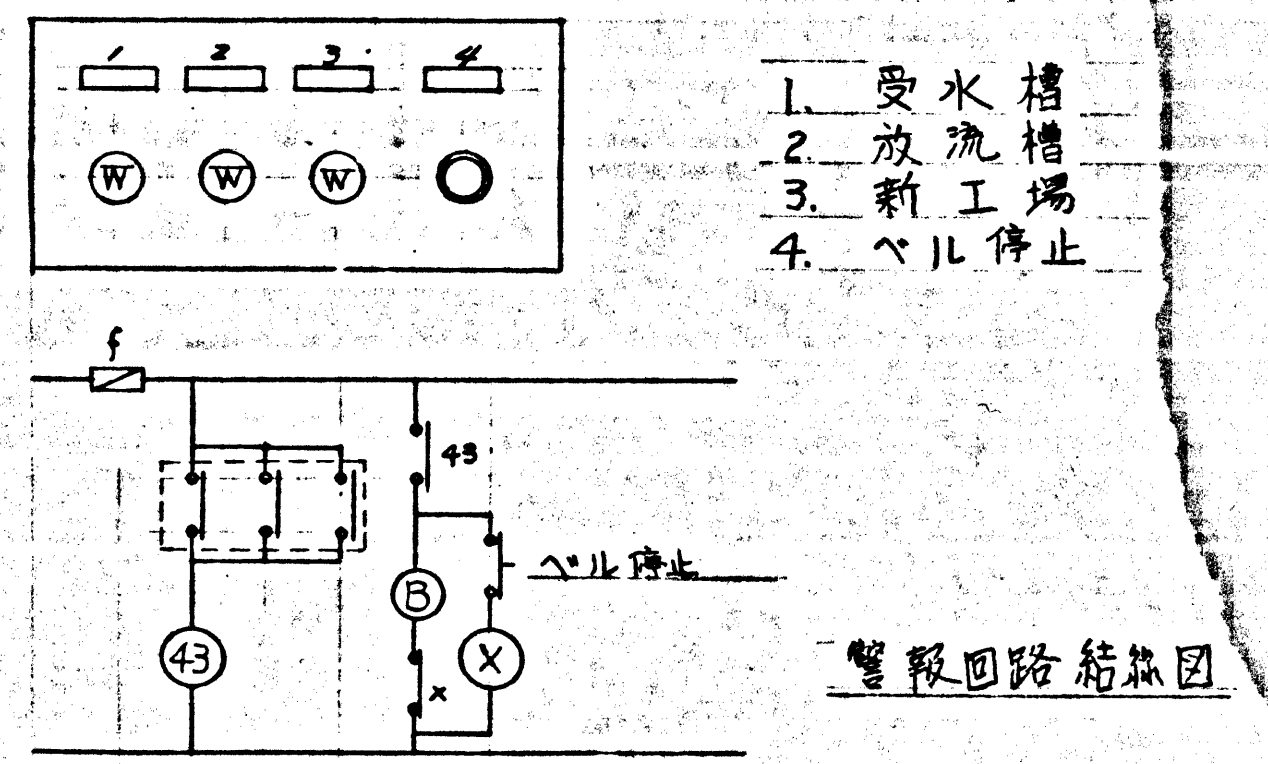
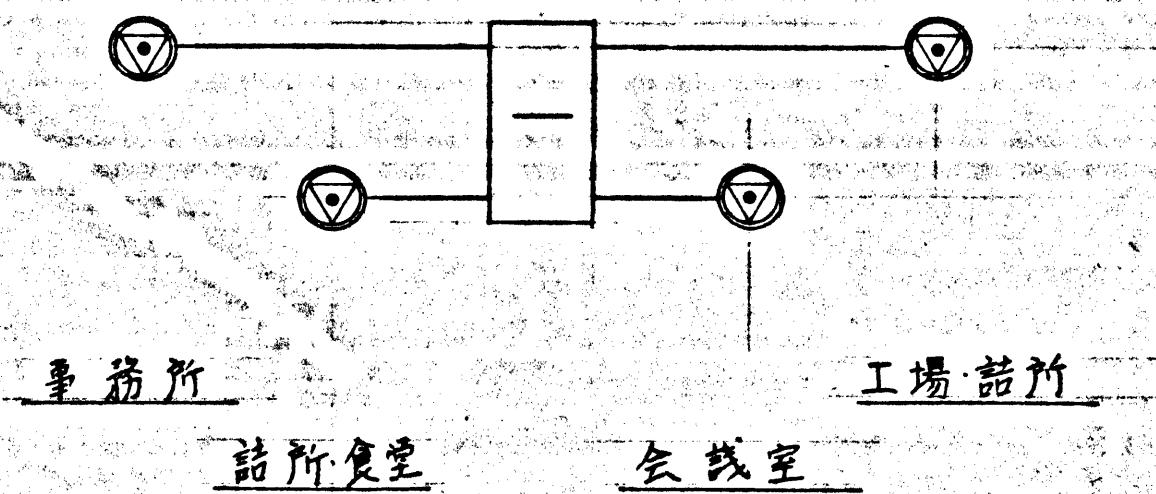
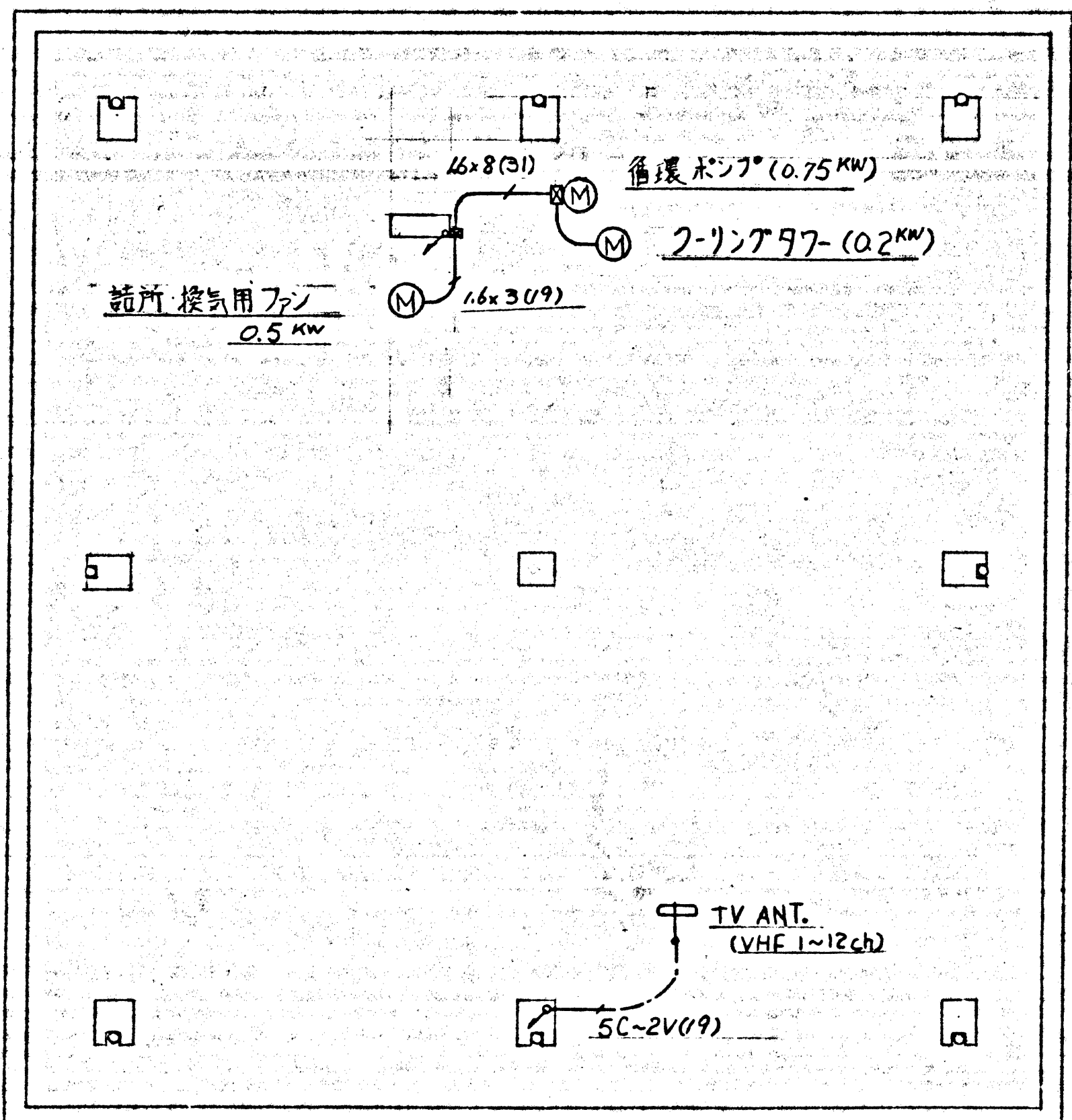
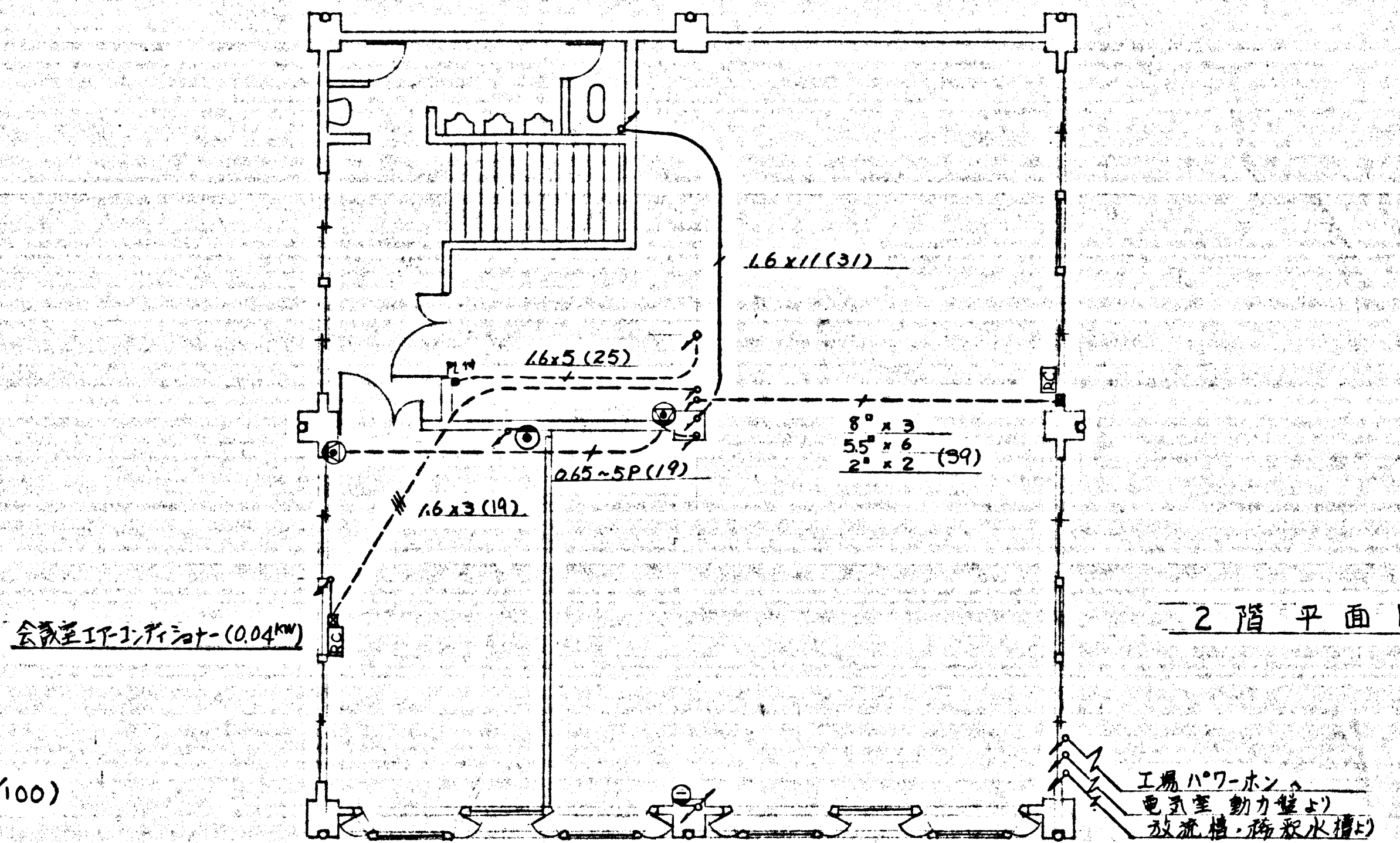
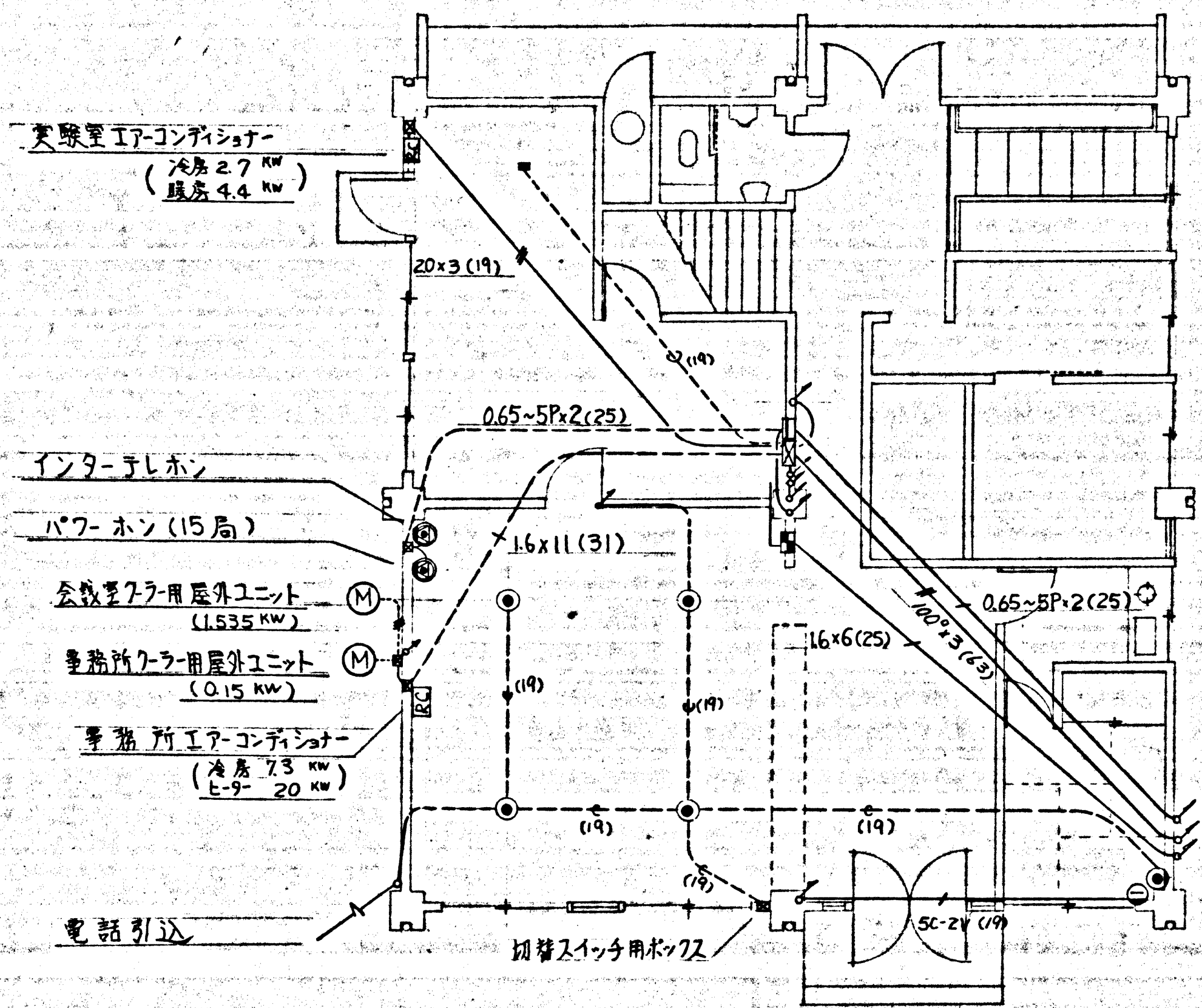

No. S48-AB-S2-E
3/5

工事名 深沢清神事務所整備工事(事務所電気設備工事)	
内容 インターホン設備 動力設備	縮尺 1/100
課長 保長 担当	年月日 49.2.5
級建築士第 号	号

