

大梁 小梁断面リスト 9.1/30																
符号	Gx1, Gy1, Gy2, Gy4	Gx3			Gy3			Gx2			B1			B1'		
	全断面	外端	中央	内端	外端	中央	内端	端部	中央		端部	中央	外端	中央	内端	
断面																
上筋	3-D22	5-D22	4-D22	5-D22	5-D22	4-D22	5-D22	5-D22	4-D22		3-D22	3-D22	5-D22	3-D22	4-D22	
腰筋	2-D13	2-D13	2-D13	2-D13	2-D13	2-D13	2-D13	2-D13	2-D13							
下筋	2-D22	3-D22	6-D22	4-D22	3-D22	8-D22	4-D22	4-D22	5-D22		2-D22	4-D22	3-D22	4-D22	3-D22	
S.T	13φP200	13φP200	13φP200	13φP200	13φP200	13φP200	13φP200	13φP200	13φP200		9φP200	9φP200	9φP200	9φP200	9φP200	

柱 断面リスト 9.1/100						
符号	C1	C1A	C2	C3	C4	
	断面					
主筋	10-D22	12-D22	14-D22	14-D22	8-D22	
HOOP	9φP100	9φP100	9φP100	9φP100	9φP100	
DIAG	9φP300	9φP300	9φP300	9φP300	9φP300	
下部 断面	上部=同シ					
主筋			16-D22	16-D22	14-D22	
HOOP			9φP100	9φP100	9φP100	
DIAG			9φP300	9φP300	9φP300	

壁断面リスト 9.1/30		
Wx1, Wy1	Wy2	
端部	中央	全断面

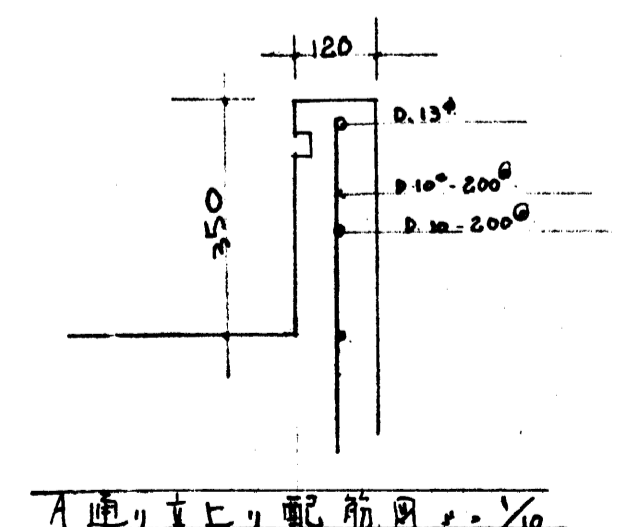
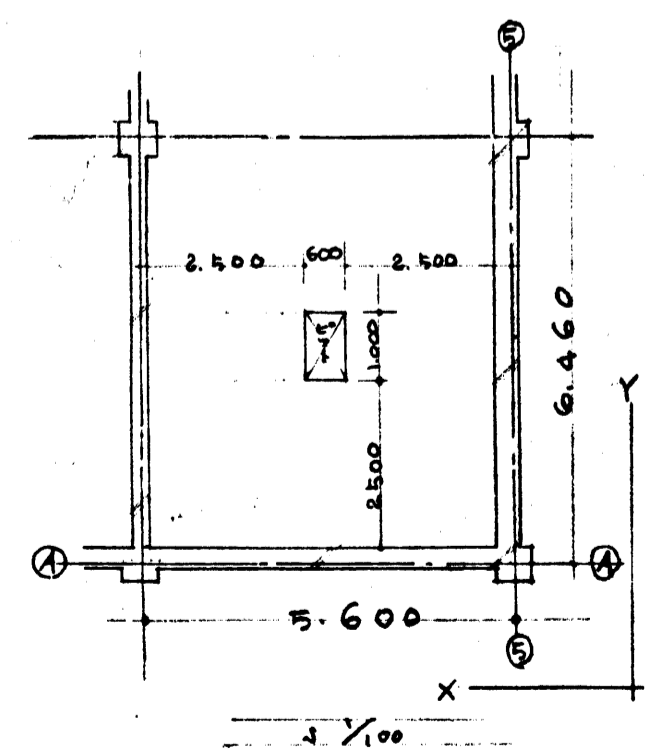
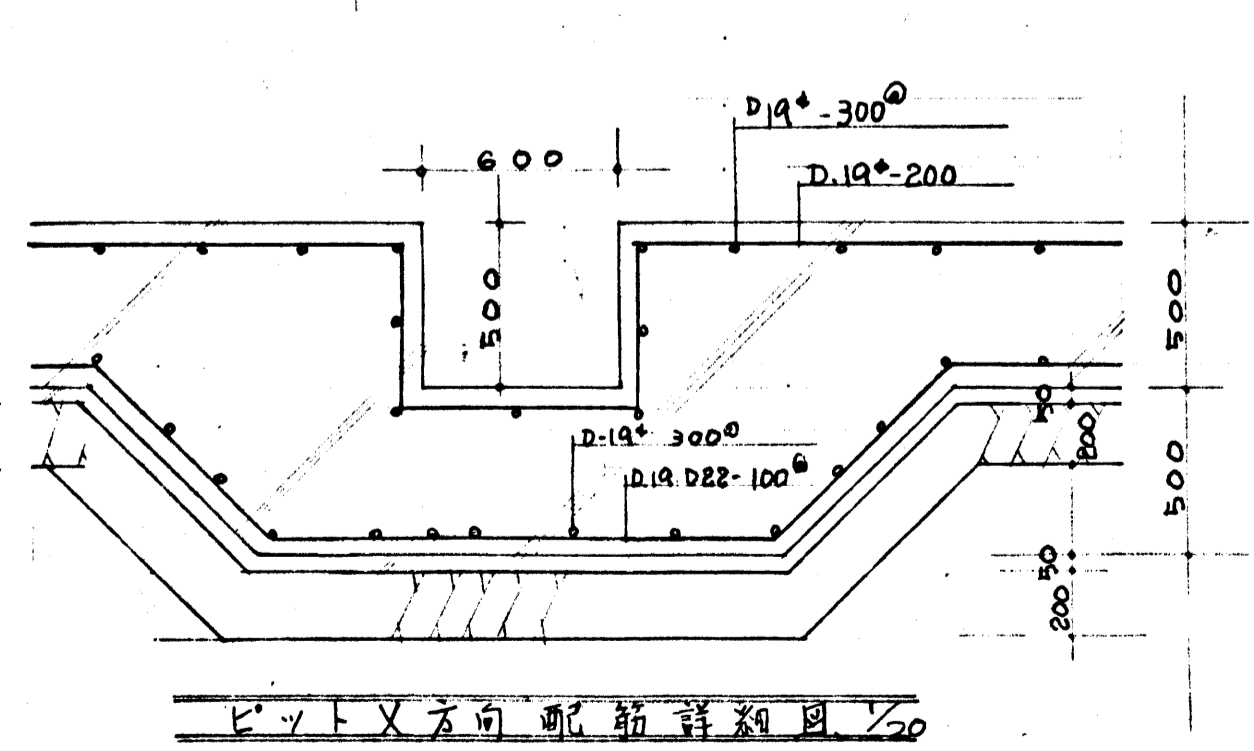
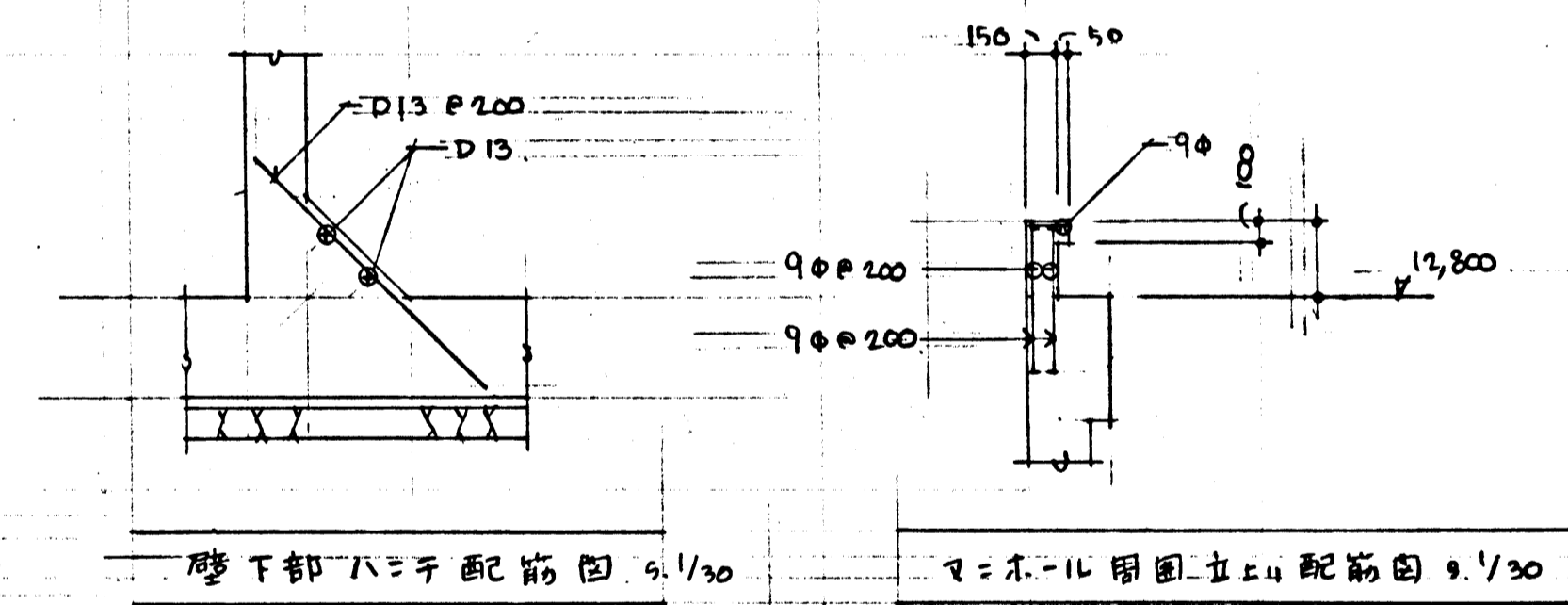

昭和49年度深沢清掃事務所整備工事
鎌倉市苗田450番地
箇所名 変水槽工事
図面名 梁柱断面リスト部分配筋図
図面番号 B-12 集中 8番
役所名 神奈川県鎌倉市建設課



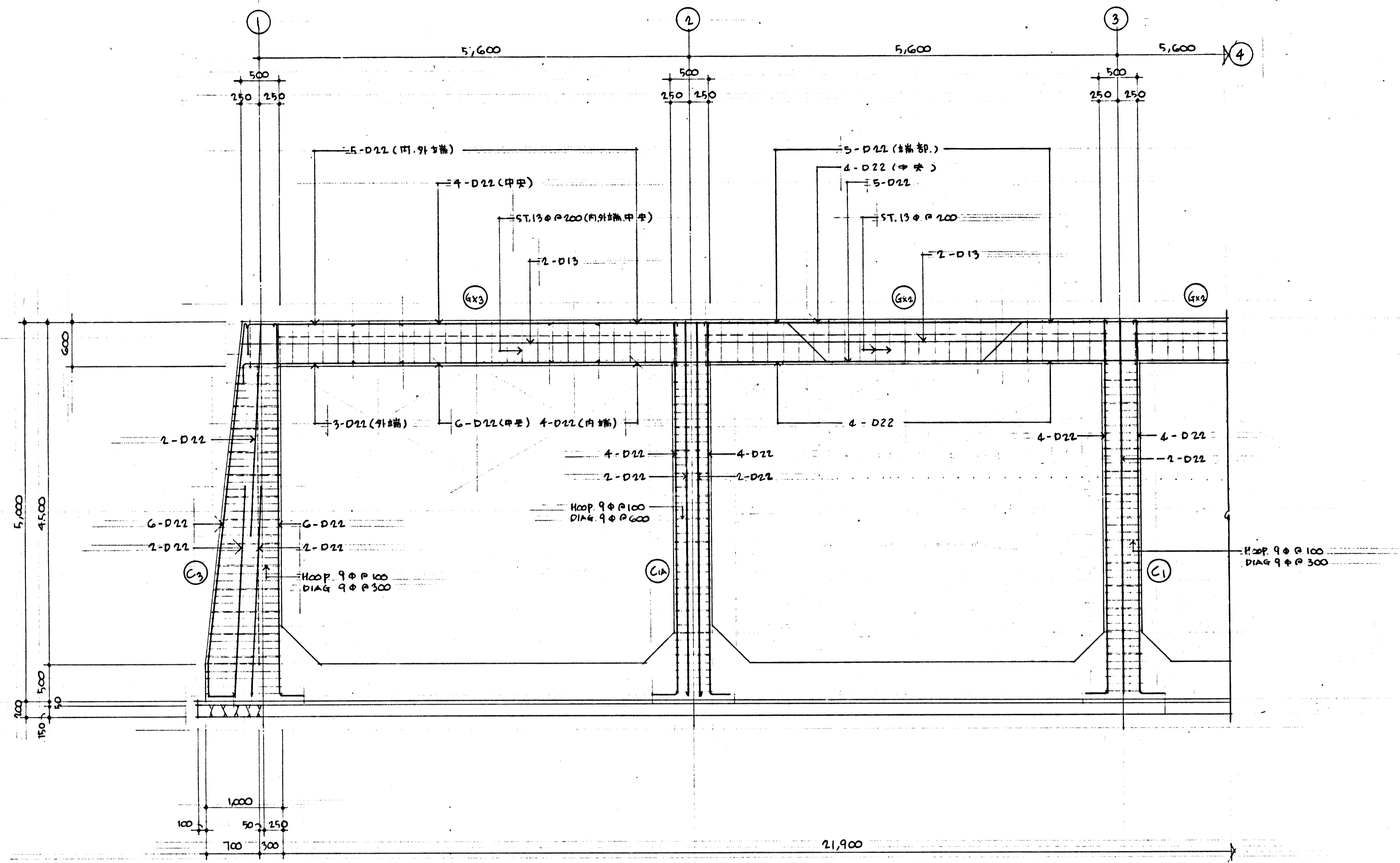

E 通 ラーメン架構造 5.1/30

昭和49年度深沢清掃事務所整備工事	
鎌倉市富田450番地	
箇所名	排水槽工事
図面名	ラーメン架構造 (其の1)
図面番号	B 12 葉中 9 番
役所名	神奈川県鎌倉市建設課

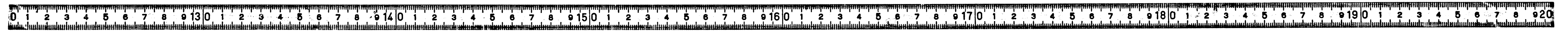

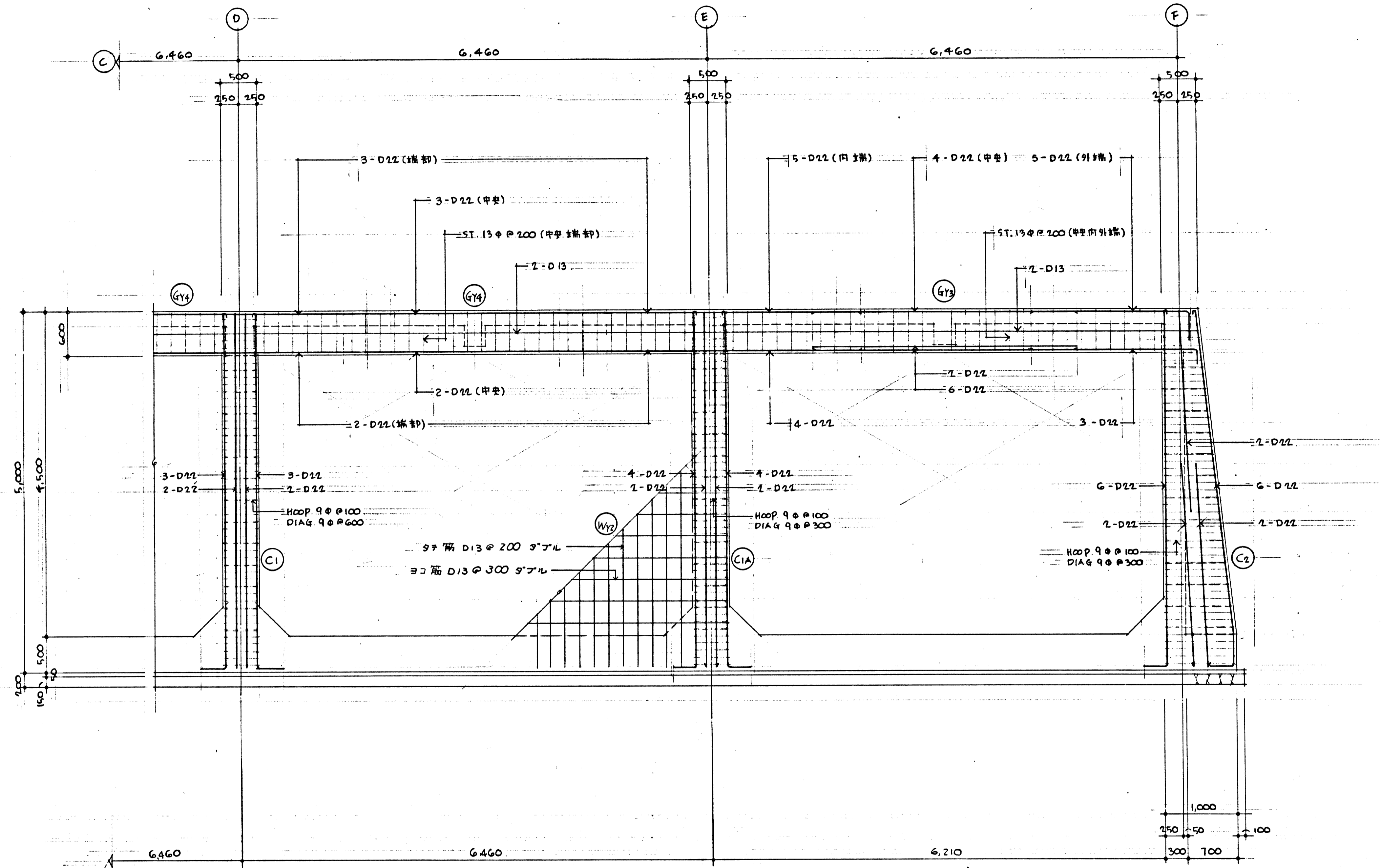

2通「ラメン」架構図 9.1/30

昭和49年度深沢清掃事務所整備工事
鎌倉市 田代 450番地
箇所名 貯水槽工事
図面名 ラメン架構図 (其の2)
図面番号 B12 葉中 10 番
役所名 神奈川県鎌倉市建設課



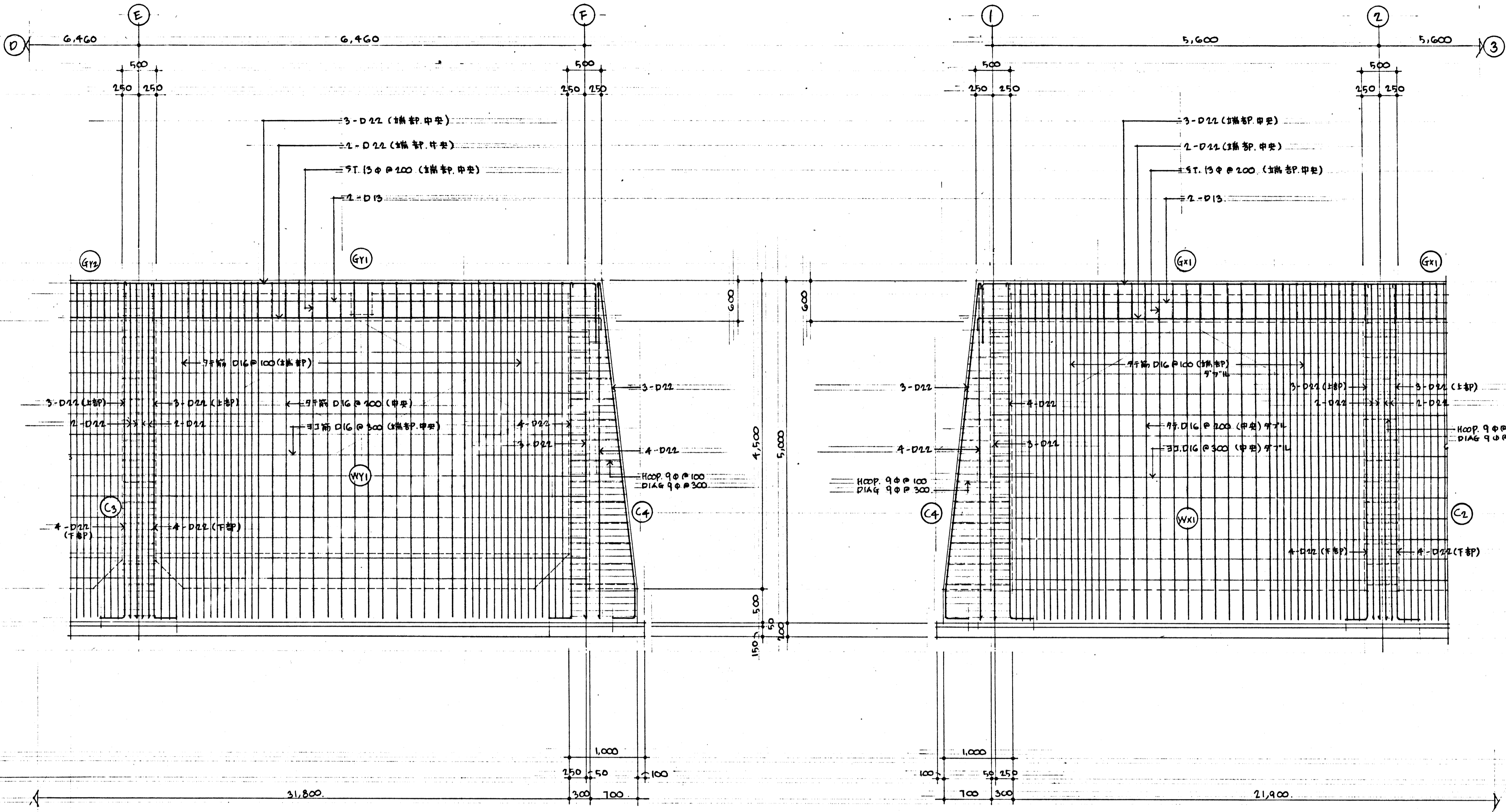

E通のラーメン架構図 1/30

F通のラーメン架構図 1/30

昭和49年度深沢清掃事務所整備工事	
鎌倉市笛田450番地	
箇所名	雨水槽工務
図面名	ラーメン架構図(其の3)
図面番号	B/2集中 11番
役所名	神奈川県鎌倉市営繕課

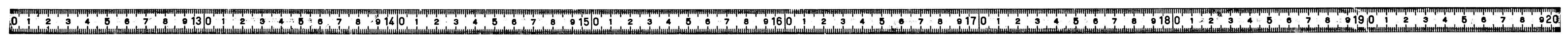

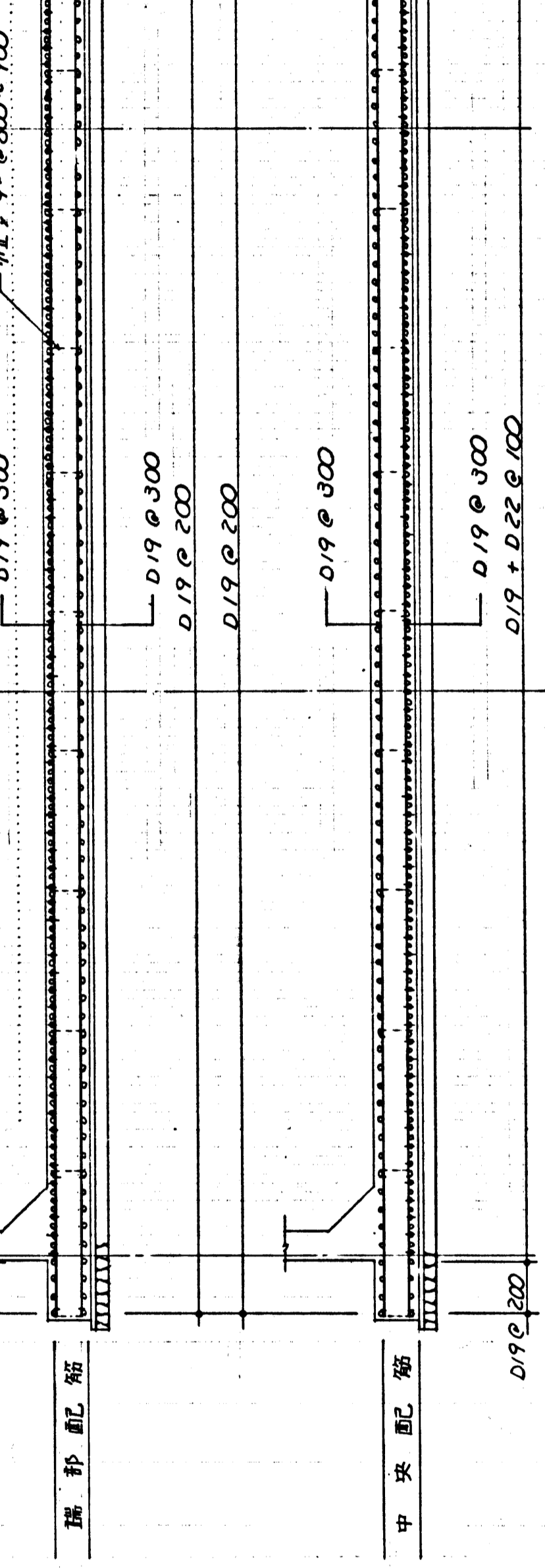
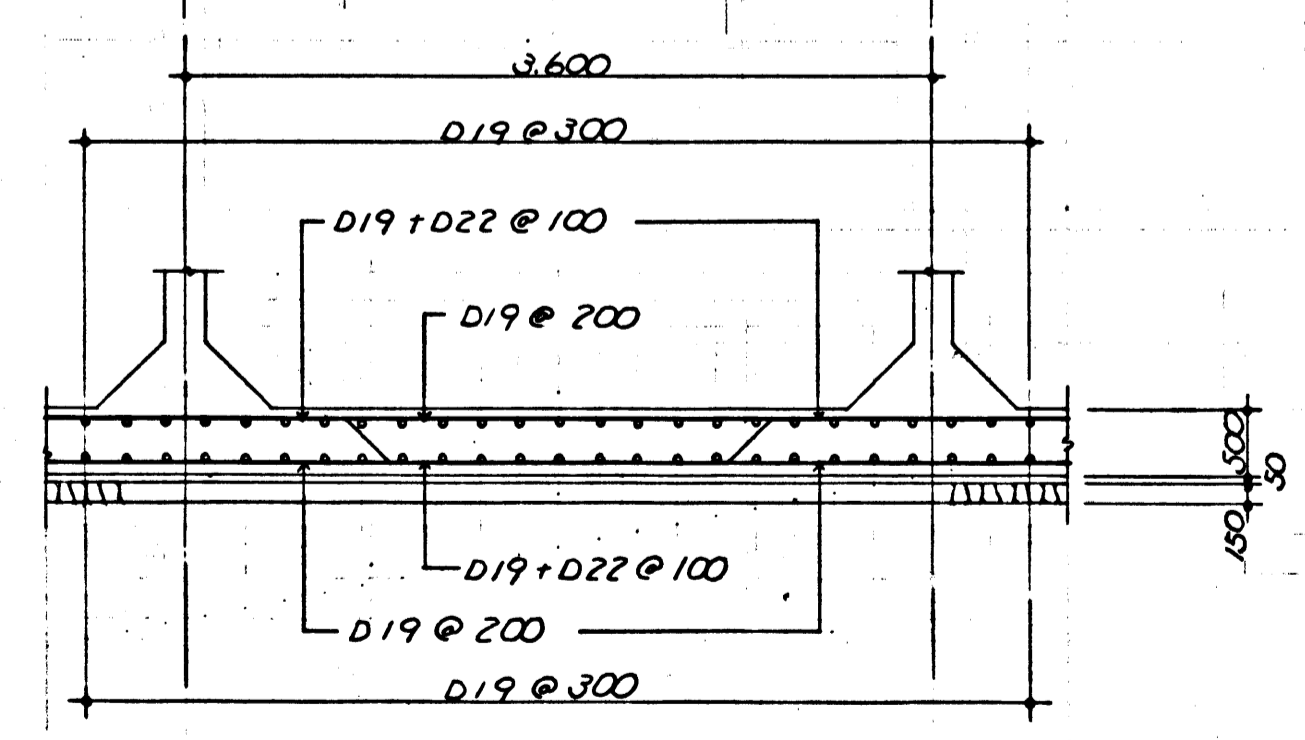
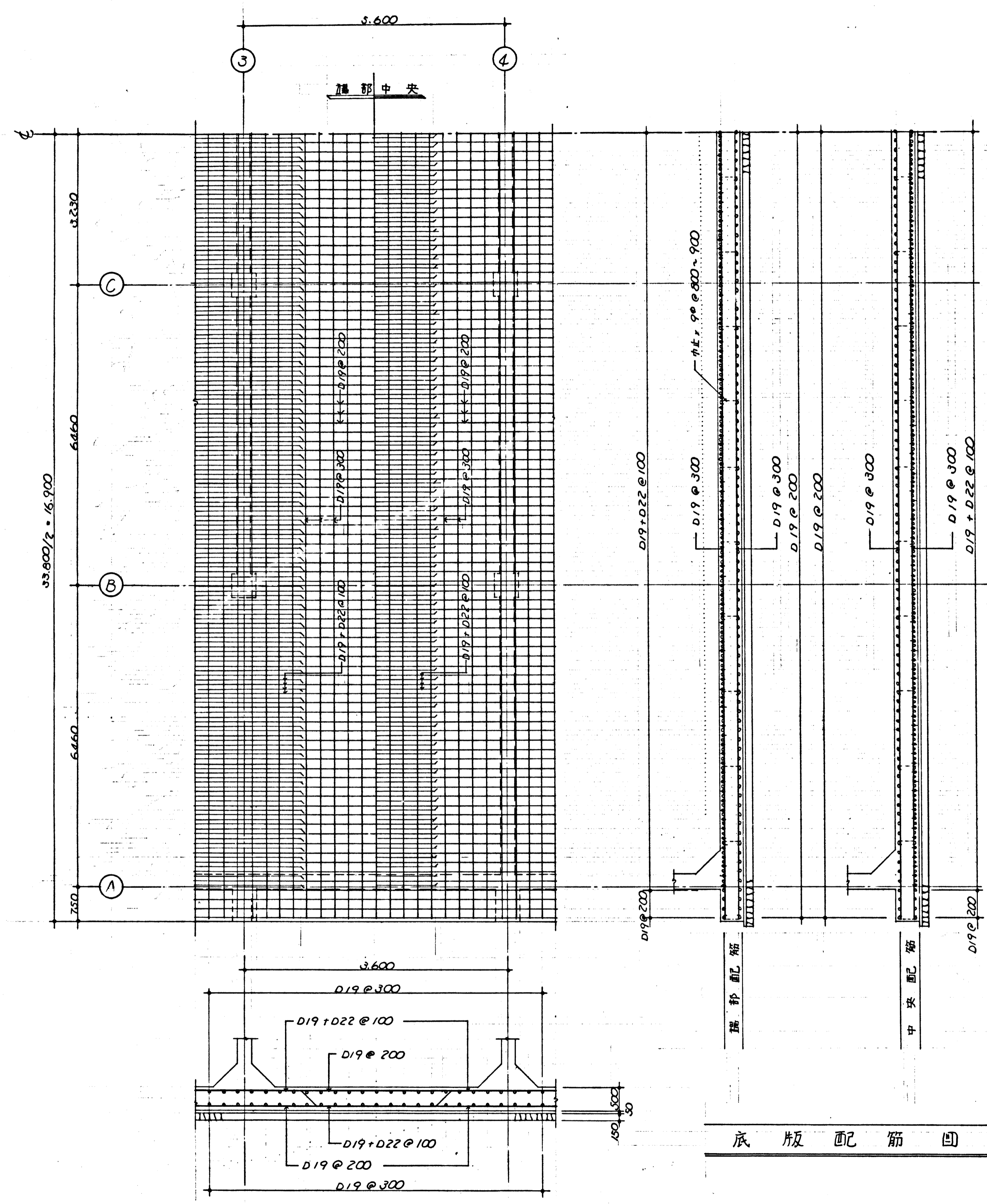

底板配筋図 5-1/50

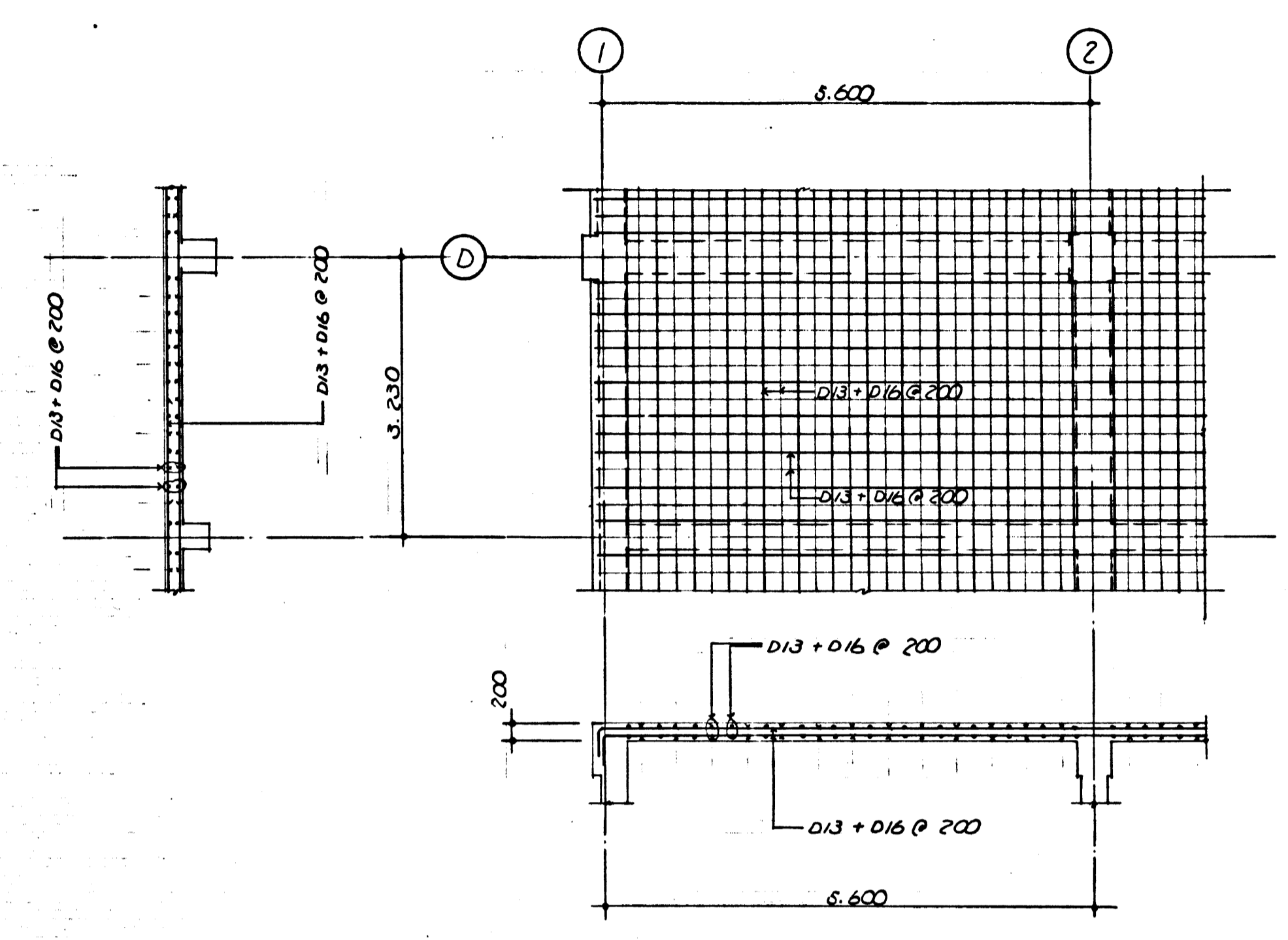

スラブ配筋図 5-1/50

昭和49年度 深沢清掃事務所整備工事	
鎌倉市苗田 450番地	
箇所名	受水槽工事
図面名	底板配筋図
図面番号	B 12葉中 12番
役所名	神奈川県鎌倉市建設課

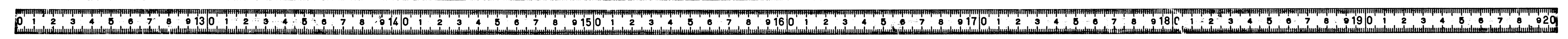

設 計 概 要		外 部 仕 上 表	
一般事項		屋 根	均シモル9Lφ20 シート防水
工事名称	鎌倉市深沢清浄事務所整備工事	外 壁	リシン吹付
建築場所	神奈川県鎌倉市笛田 450番地	外 巾 木	モルタル刷毛引 H=300
用途地域	才2種 住居専用地域	庇	防水モルタル金工 庇見付: 防水モルタル金工 庇裏: 2J71-1素面白セメント吹付
建築概要		大 走 り	モルタル金工
構 造	鉄筋2J71-1造 (ラーメン構造)	117cm×新張	2J71-1素面 リン吹付
基 礎	鉄筋2J71-1造 杭工事: 杭ACR40L (同等品以上) 300φ	塗 木	防水モルタル金工
		埋 入	ドア: マテ-ルサマ(既製品) アルミサマ(既製品) マド: アルミサマ(既製品)

内 部 仕 上 表									
室 名	床	巾 木	高 寸	障 子	高 寸	壁	天 井	高 寸	備 考
脱臭機室	モルタル金工	—————		モルタル金工	1500	1.6L-7吹付φ40	1.6L-7吹付φ40		
707室	同上	—————		木造下地ガラスウ-ル板φ25		木造下地ガラスウ-ル板φ25	木造下地ガラスウ-ル板φ25		
消音室	2J71-1素面	—————		—————		2J71-170cm長シ 2J71-1素面	2J71-1素面		
607室	モルタル金工	モルタル金工	100	モルタル金工 VP	900	モルタル金工	2J71-1素面白セメント吹付		

昭和49年度 深沢清浄事務所整備 工事
 鎌倉市笛田 450番地
 箇所名 機械室工事
 図面名 仕上表
 図面番号 C14 業中 1番
 役所名 神奈川県鎌倉市建設課



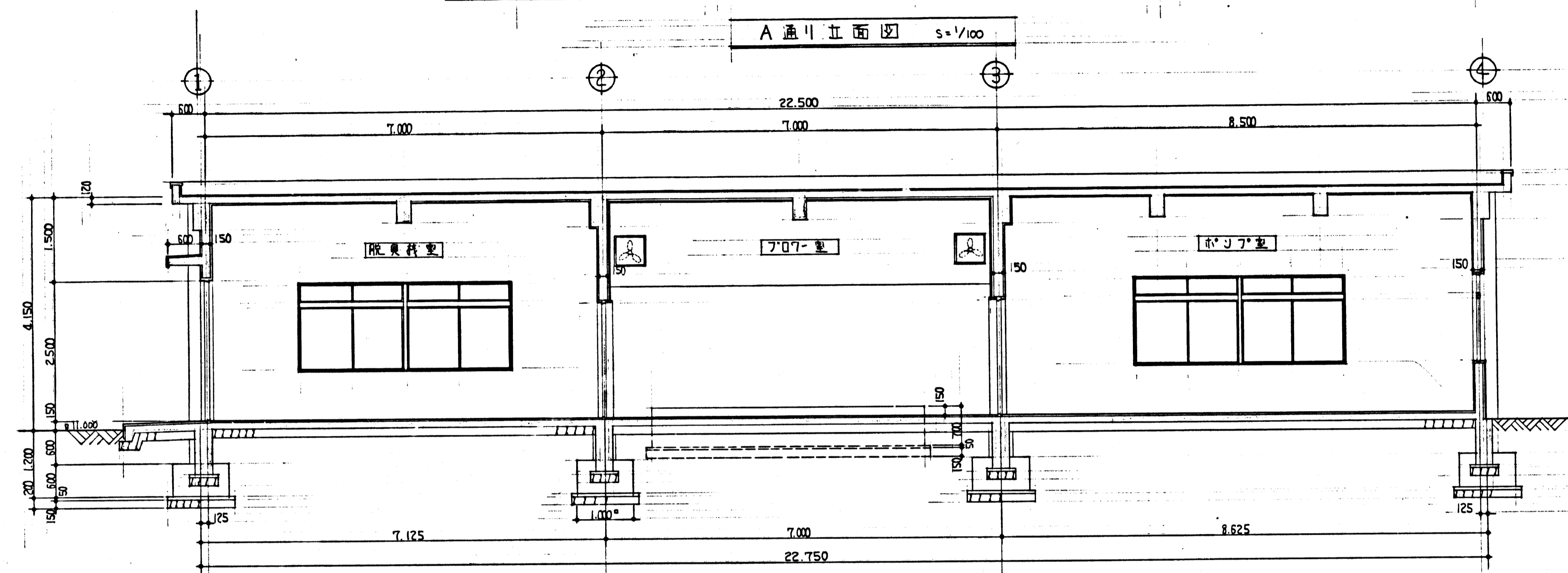
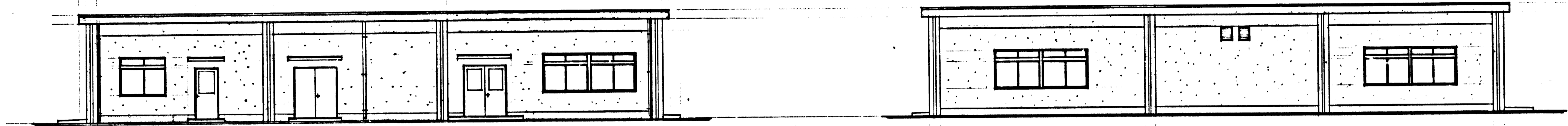

X-X 断面図 s=1/50

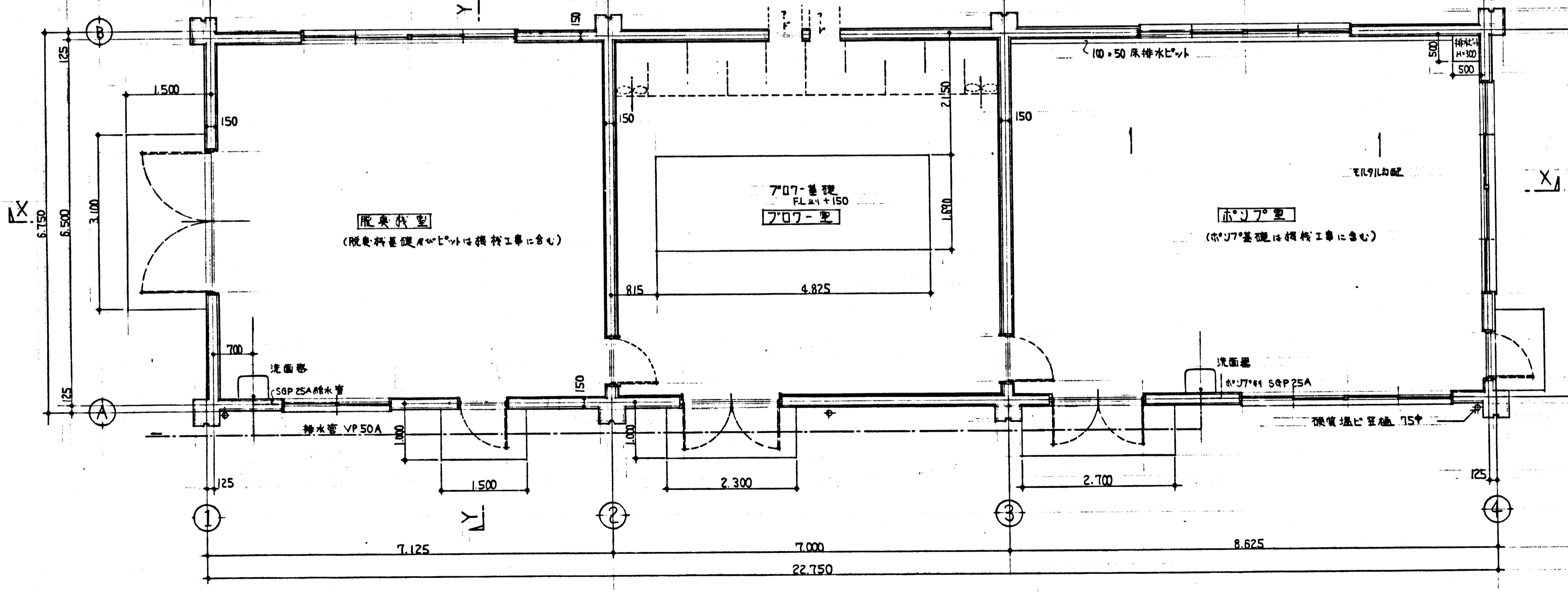

平面図 s=1/50

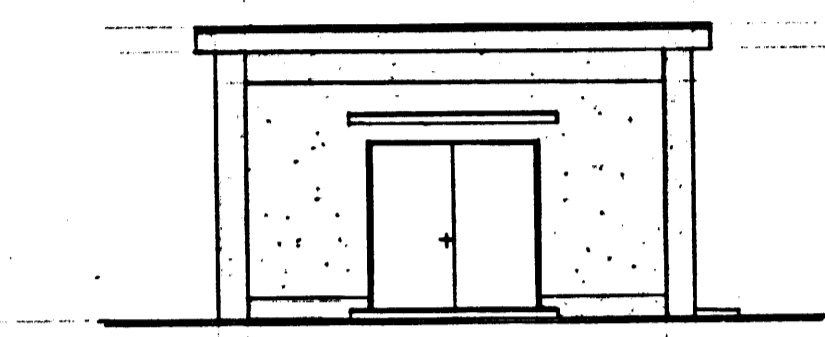

1 通り立面図 s=1/100

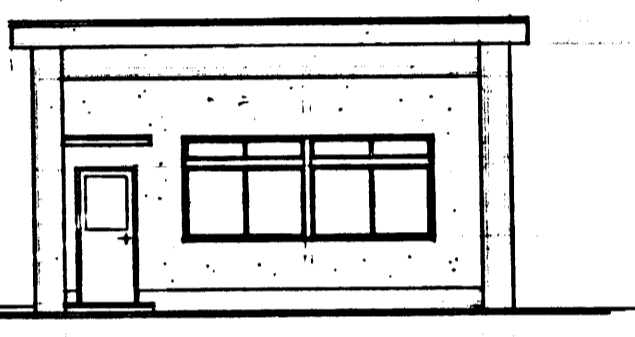

4 通り立面図 s=1/100

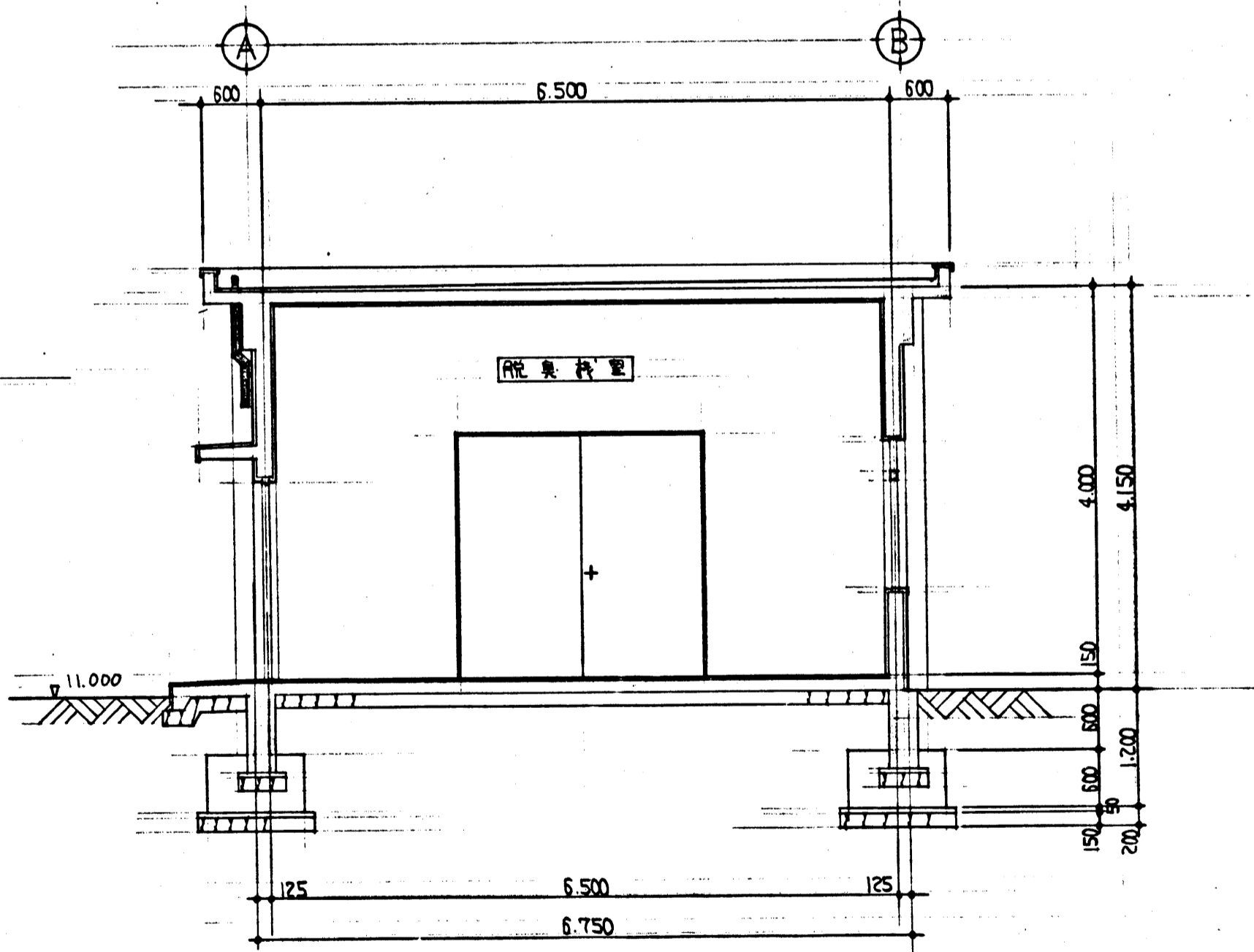

Y-Y 断面図 s=1/50

昭和49年度深沢清掃事務所整備工事	
箇所名	鎌倉市留田450番地
箇所名	機械室工事
図面名	立面・平面・断面図
図面番号	C19-業中 2番
役所名	神奈川県鎌倉市若緑課

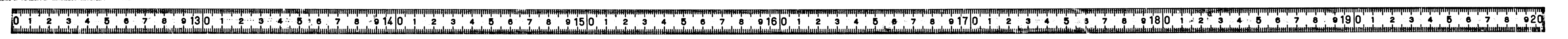

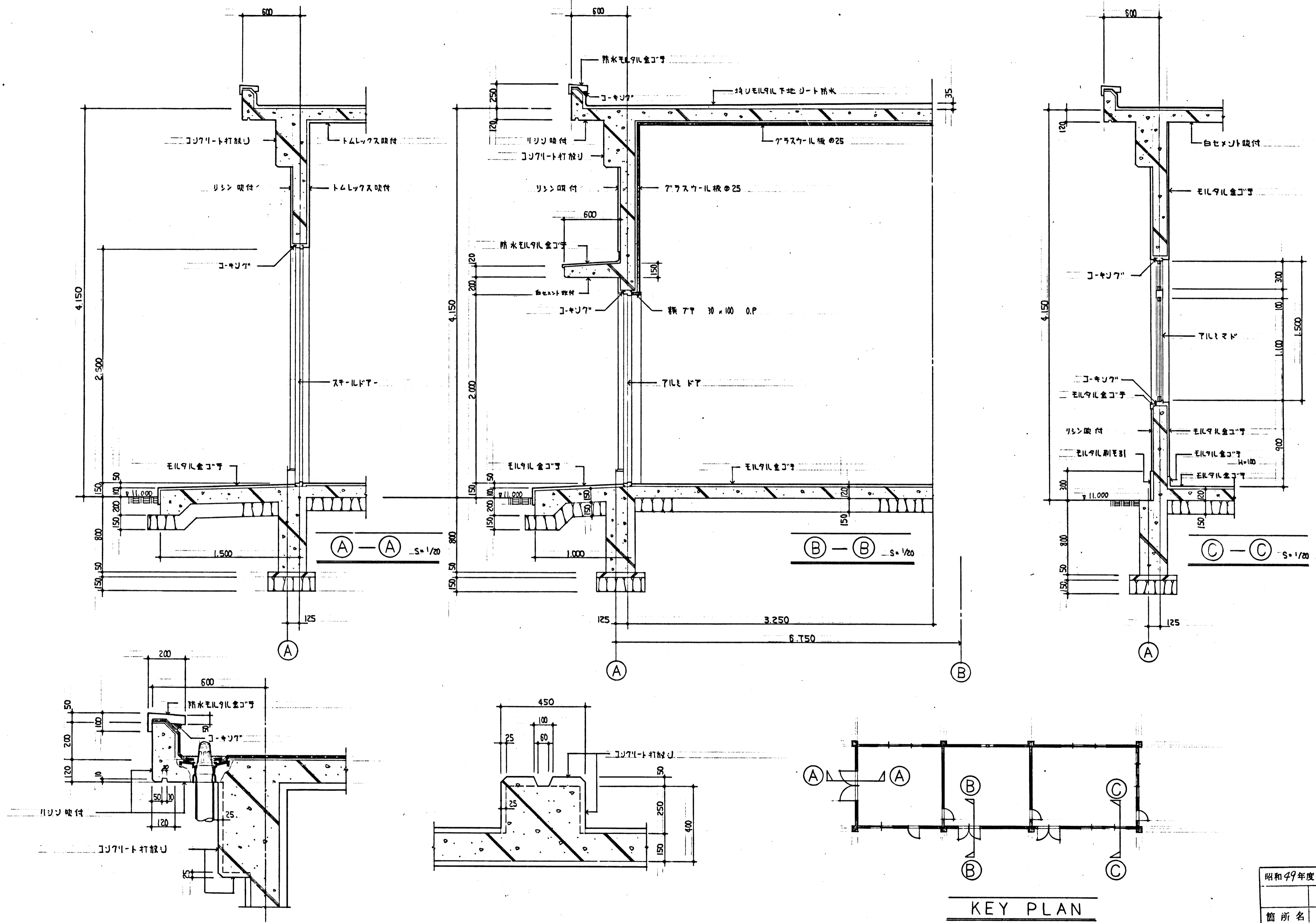

ドレ-ジ廻り部底詳細図 s=1/10

柱型詳細図 s=1/10

KEY PLAN

昭和49年度深沢清掃事務所整備工事	
箇所名	鎌倉市苗田450番地
箇所名	機械室工事
図面名	断面詳細図
図面番号	C19葉中 3番
役所名	神奈川県鎌倉市建設課



建具表 s=1/50									
付号	①AB	②AB	③SB	④SB	⑤SB	①AW	②AW		
名 称	両開キアルミサッシ	片開キアルミサッシ	両開キスチールサッシ	片開キスチールサッシ	両開キスチールサッシ	2重引きアルミサッシ(サマ2重引きアルミサッシ)		引きアルミサッシ(サマ引きアルミサッシ)	
見 方	85	85	85	85	85	70	70		
ガラス	網入0.6	網入0.6	網入0.6	網入0.6	網入0.6	網入0.6(サマ 網入0.6)	網入0.6(サマ 網入0.6)		
数量	1	2	1	2	1	4	1		
金 物	標準金物=標準	標準金物=標準	標準金物=標準	標準金物=標準	標準金物=標準	標準金物=標準	標準金物=標準		
備 考			防音	防音					

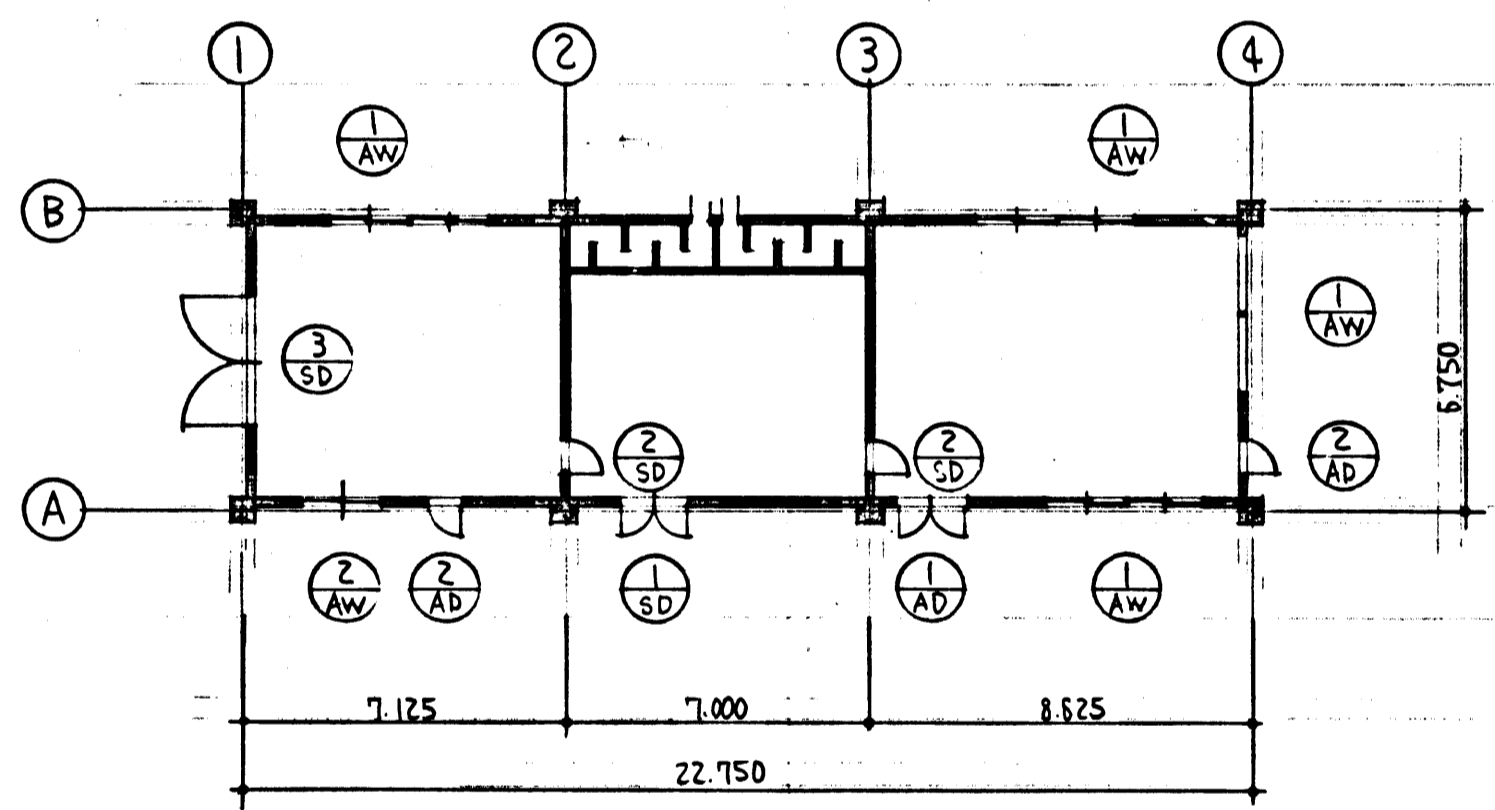

KEY PLAN

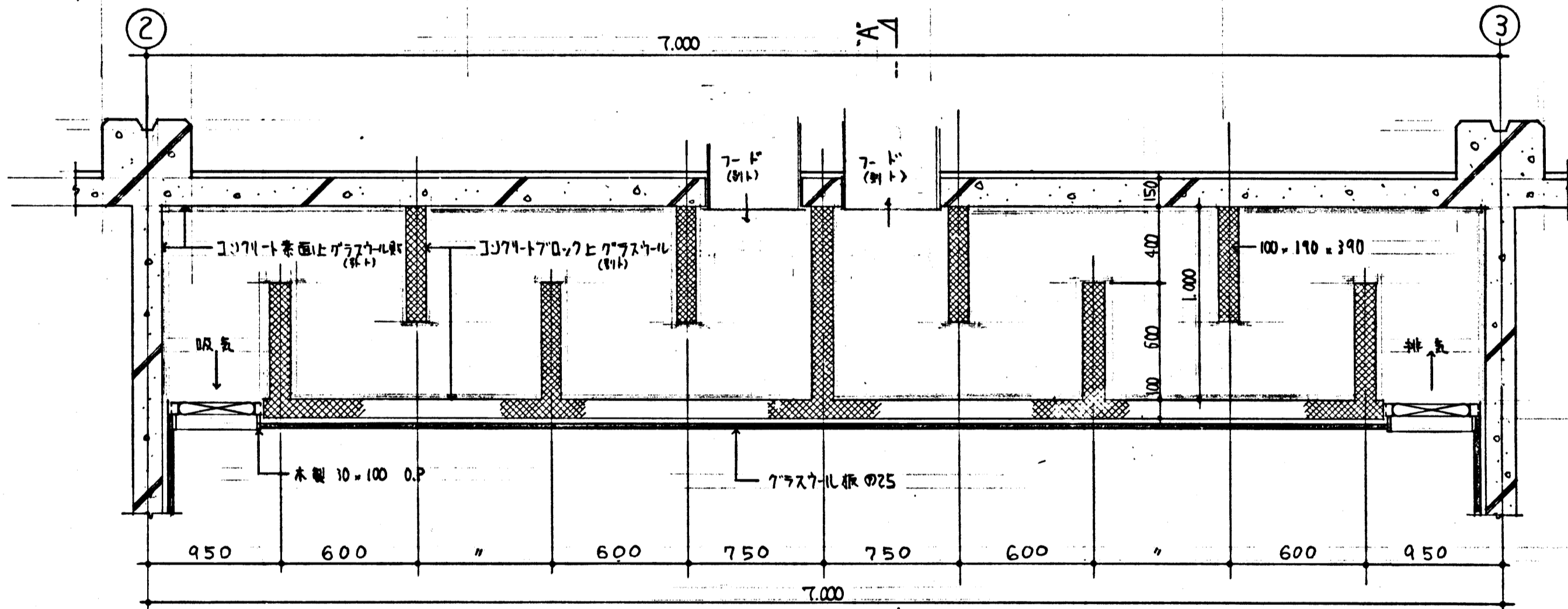

消音室平面詳細図 s=1/20

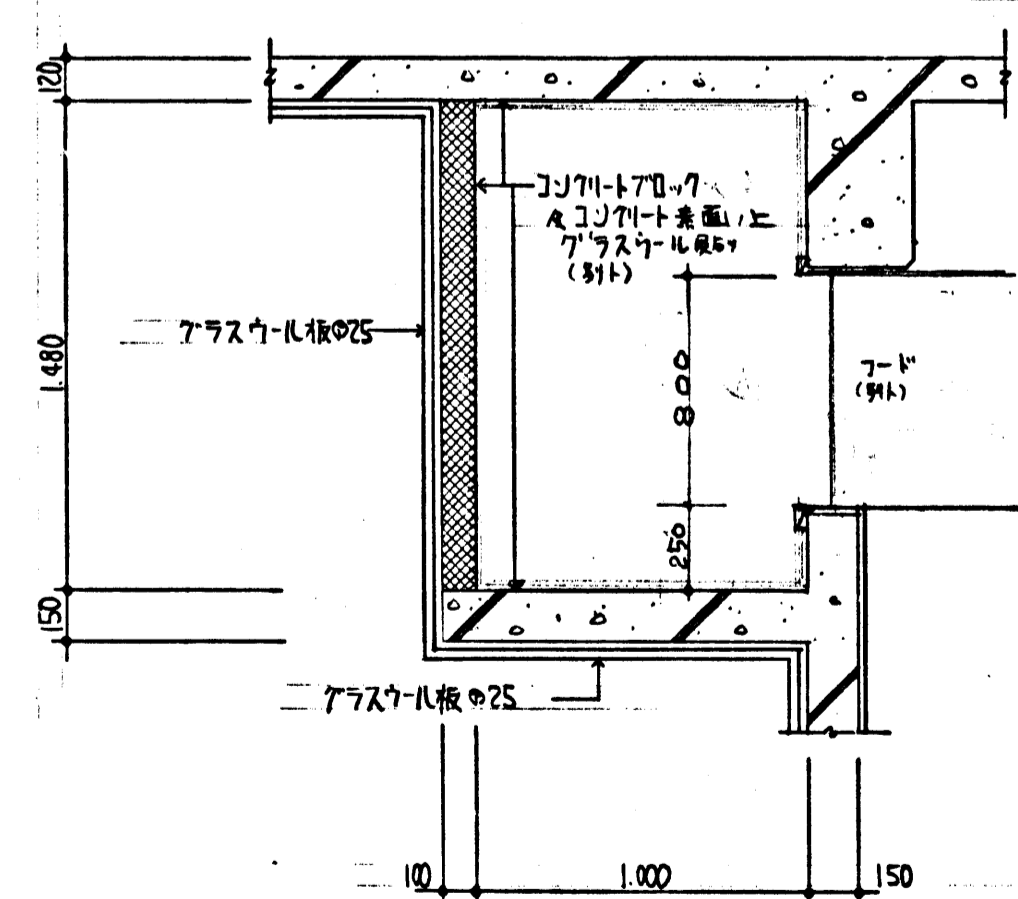

'A-A' 断面詳細図 s=1/20

昭和47年度 深沢清掃事務所整備工事
鎌倉市 笹田450番地
箇所名 機械室工事
図面名 建具表・消音室詳細図
図面番号 C19葉中 4番
役所名 神奈川県鎌倉市建設課



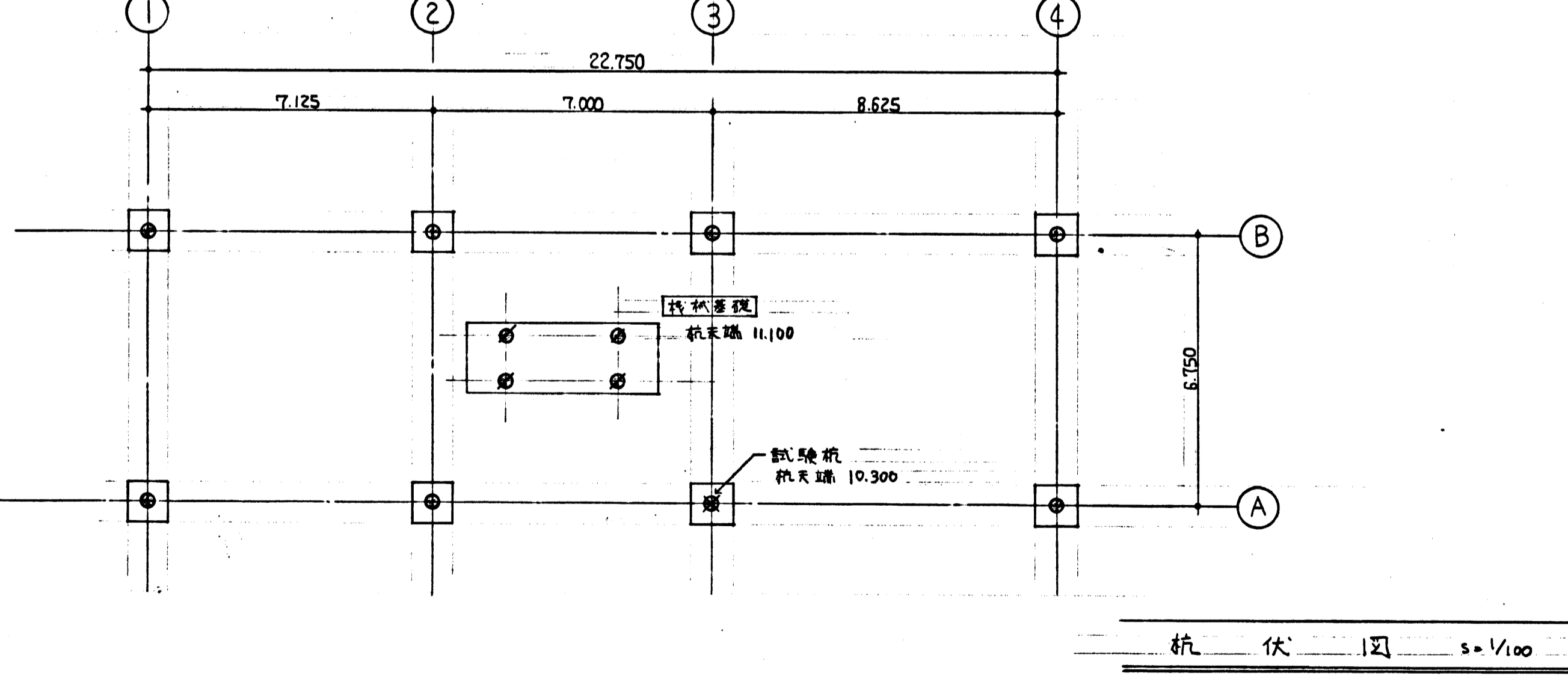
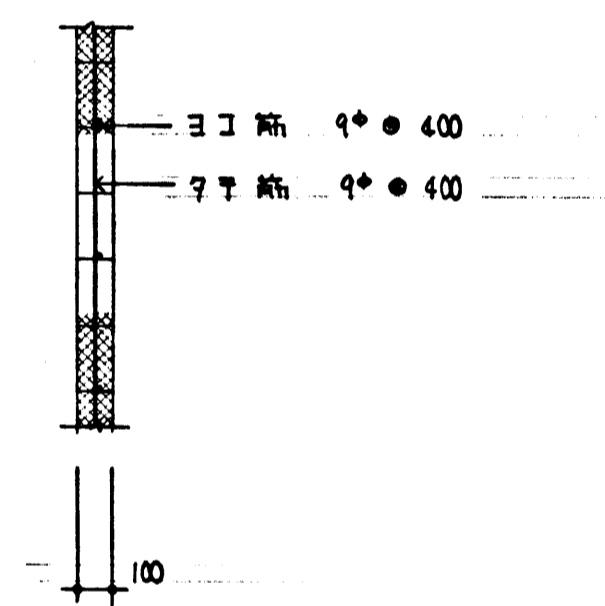
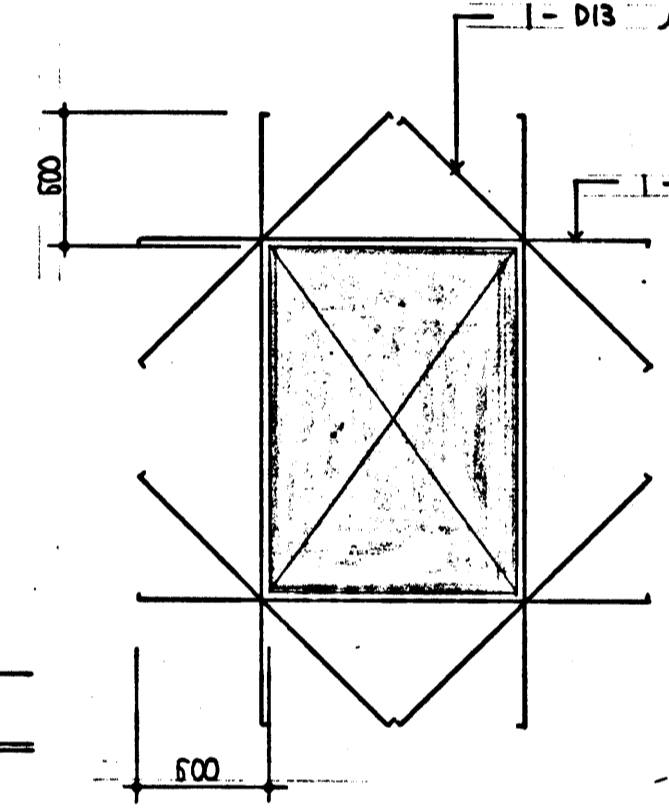
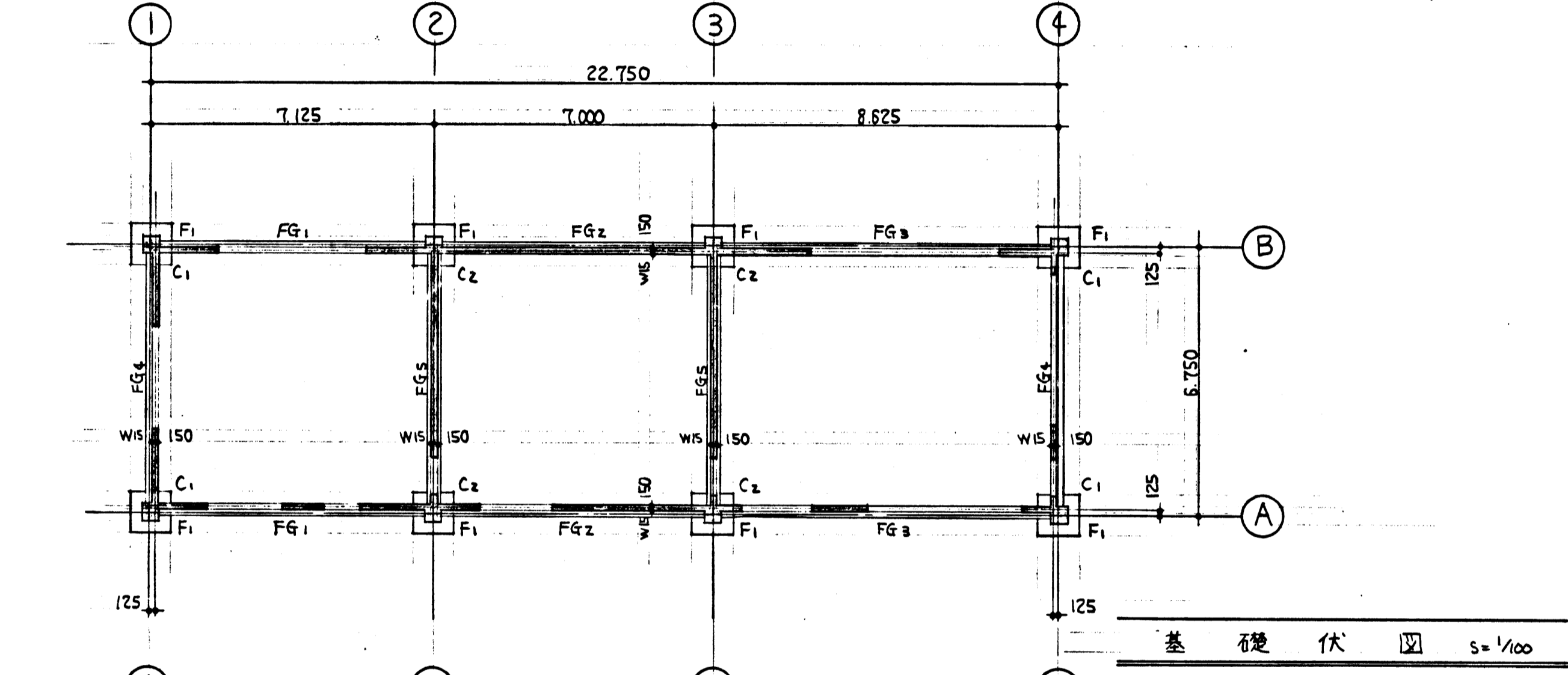
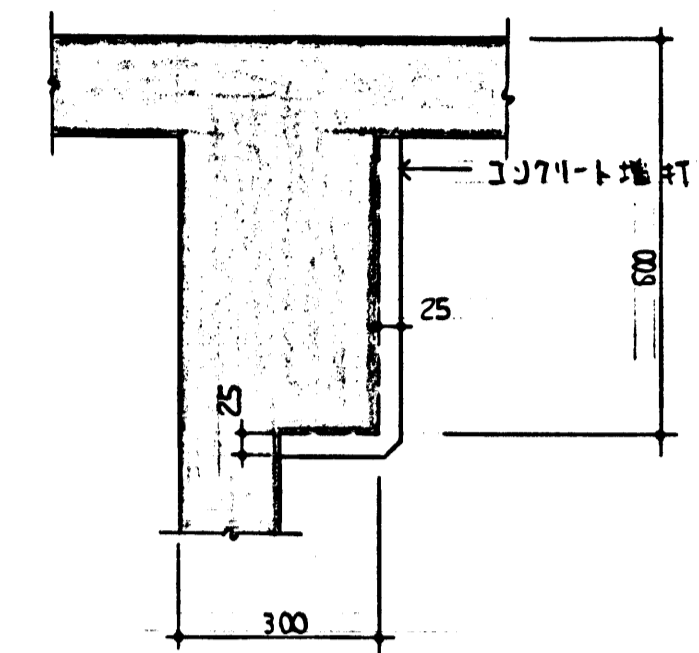
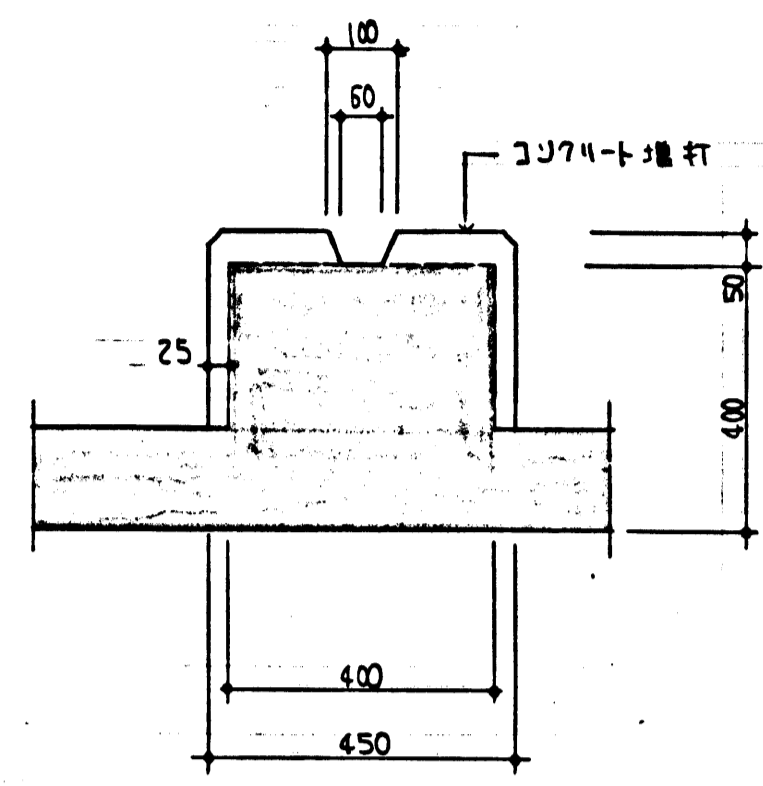
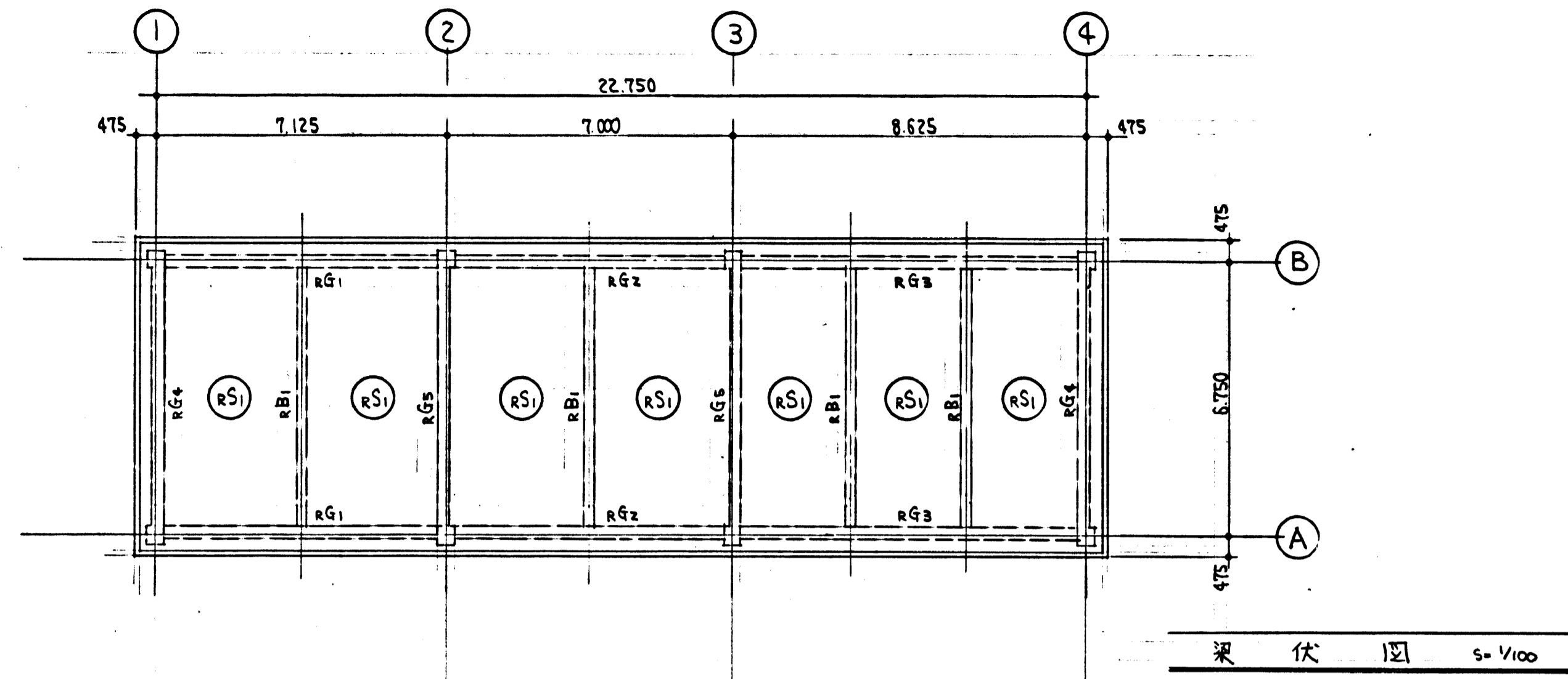

杭仕様 AC 11[#]1L (AHS 11[#]1L, ONA 11[#]1L, SS 11[#]1L 又は同等品以上) 別途記注
 杭径 300[#] 長期許容支持力 47 T[#]/本

特記事項 1.杭長については地質調査の土質状況図に示す層の
 二変化が着いたの貫入試験杭において杭長を決定する

昭和49年度深沢清掃事務所整備工事	
箇所名	鎌倉市 笛田 450番地
箇所名	機械室工事
図面名	梁・基礎・杭伏図
図面番号	C/4 葉中 5番
役所名	神奈川県 鎌倉市 営繕課



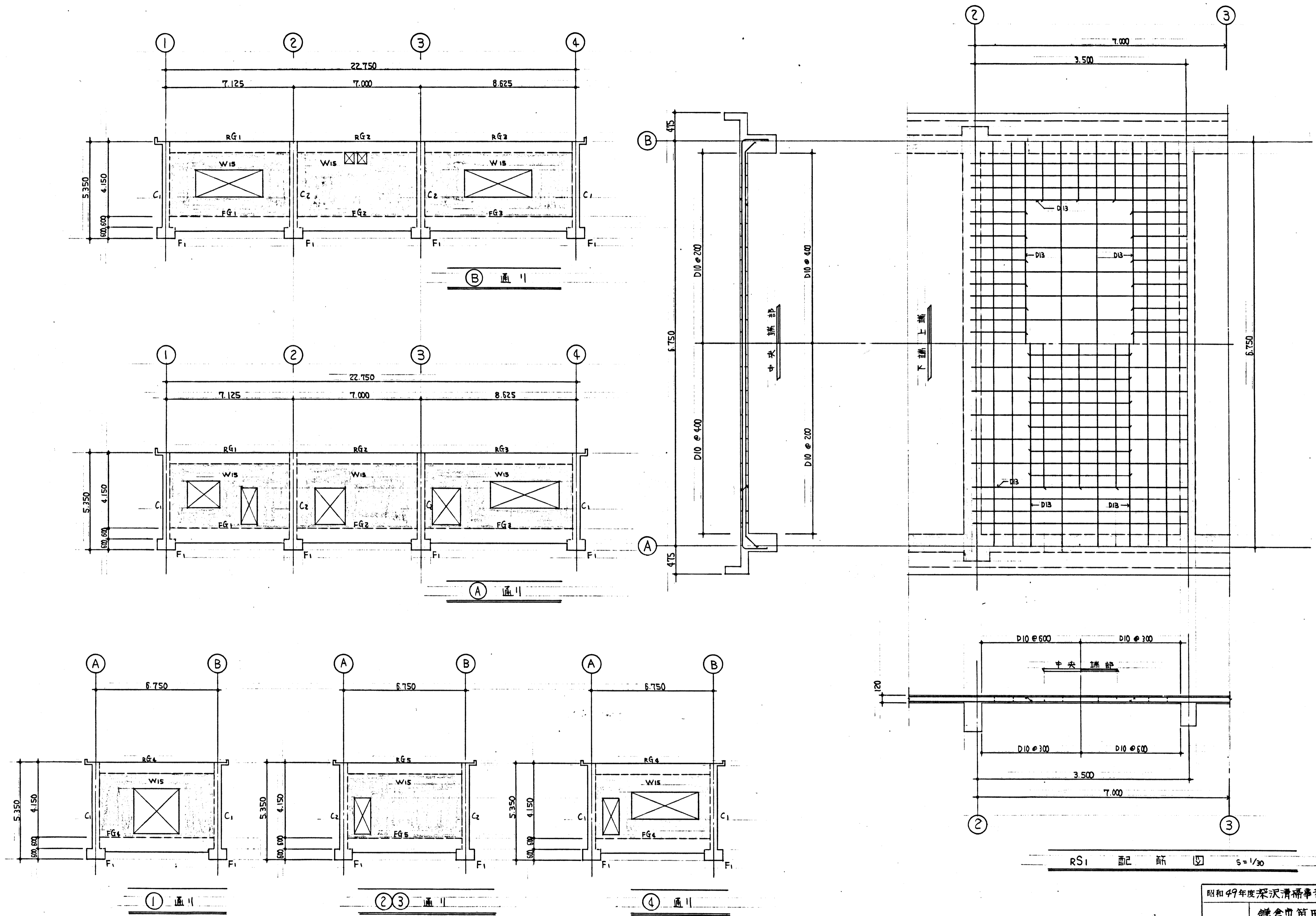

各通リ軸組図 $s=1/100$

RS1 配筋図 $s=1/30$

昭和49年度深沢清福事務所整備工事
鎌倉市笛田450番地
箇所名 機械室工事
図面名 軸組図・スリ配筋図
図面番号 C14 葉中 6番
役所名 神奈川県鎌倉市若緑課



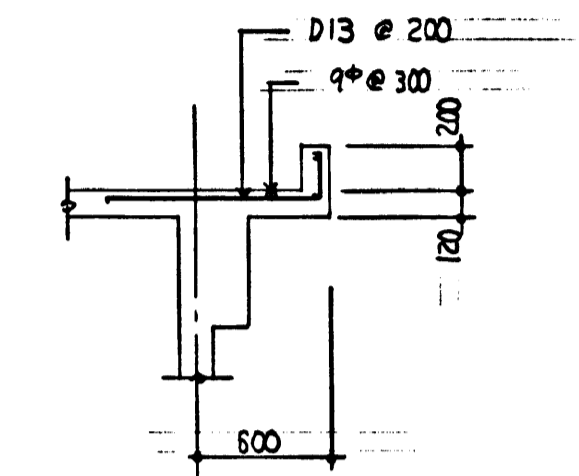
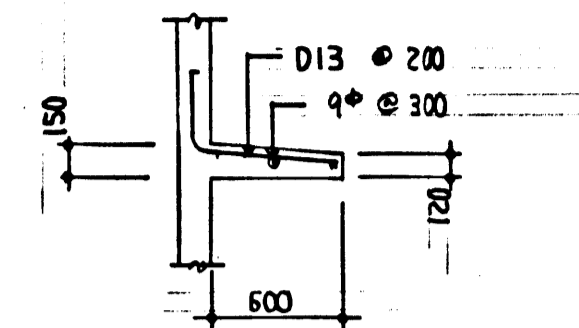
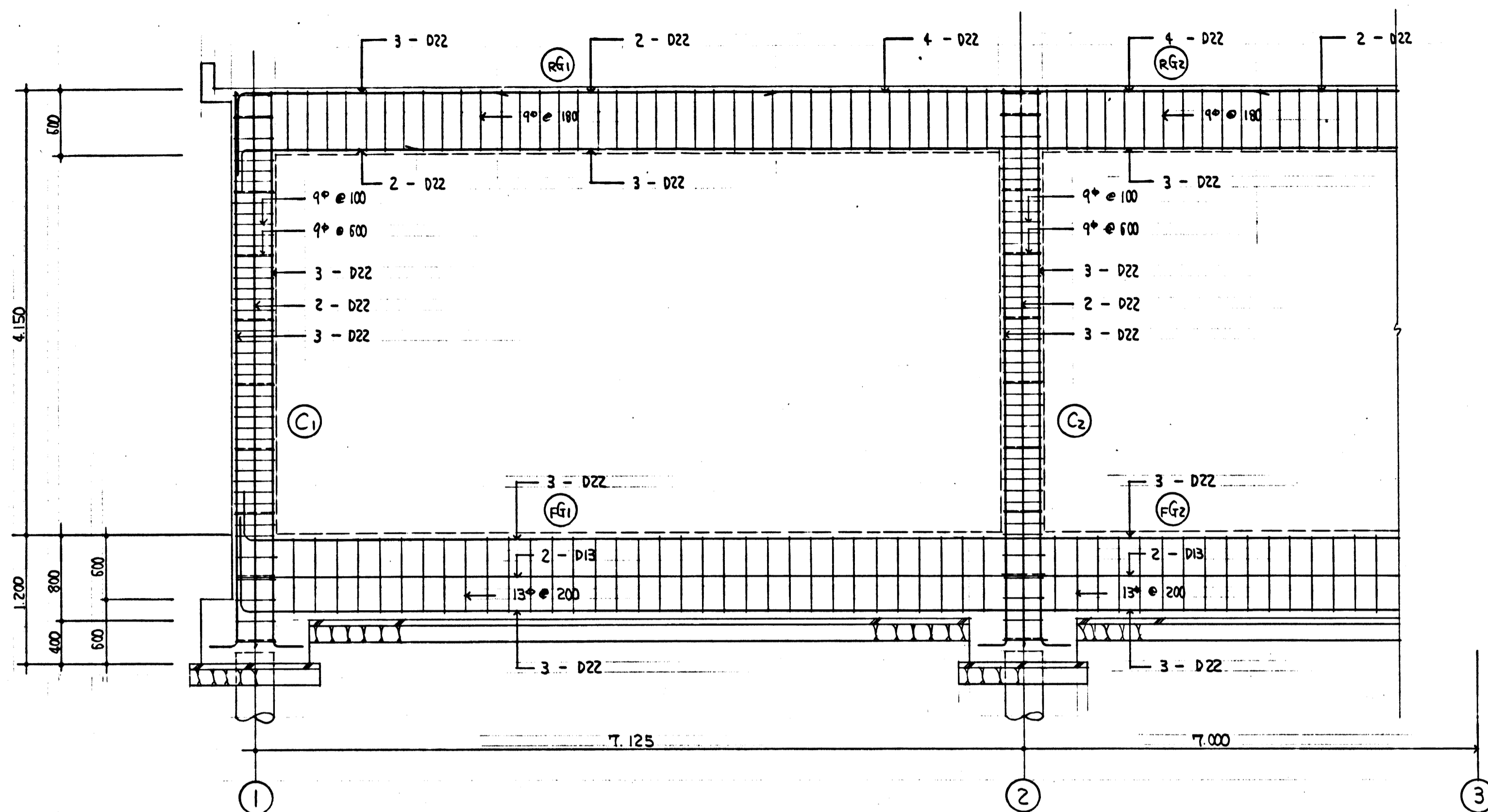

梁柱配筋図 s=1/30

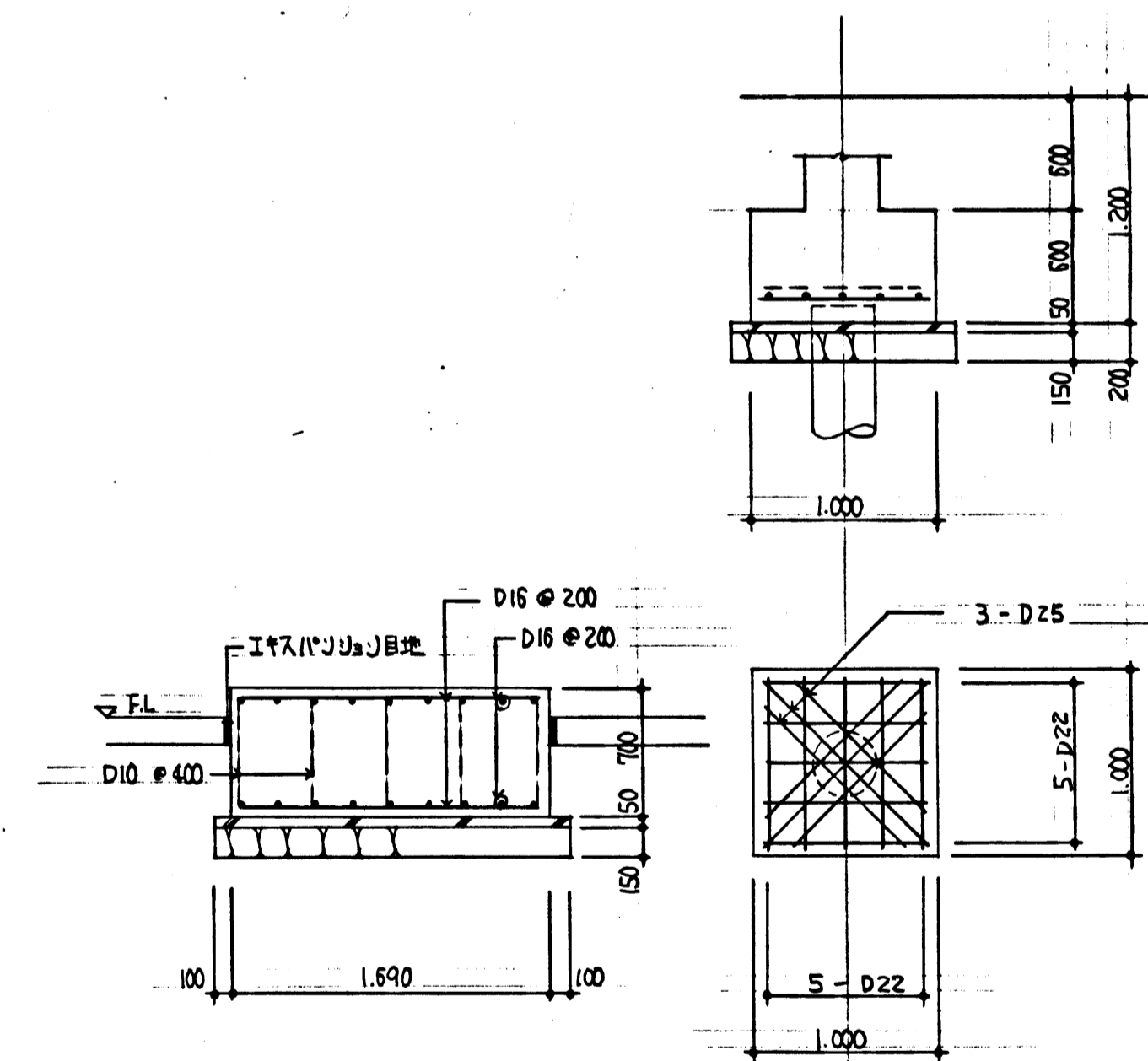
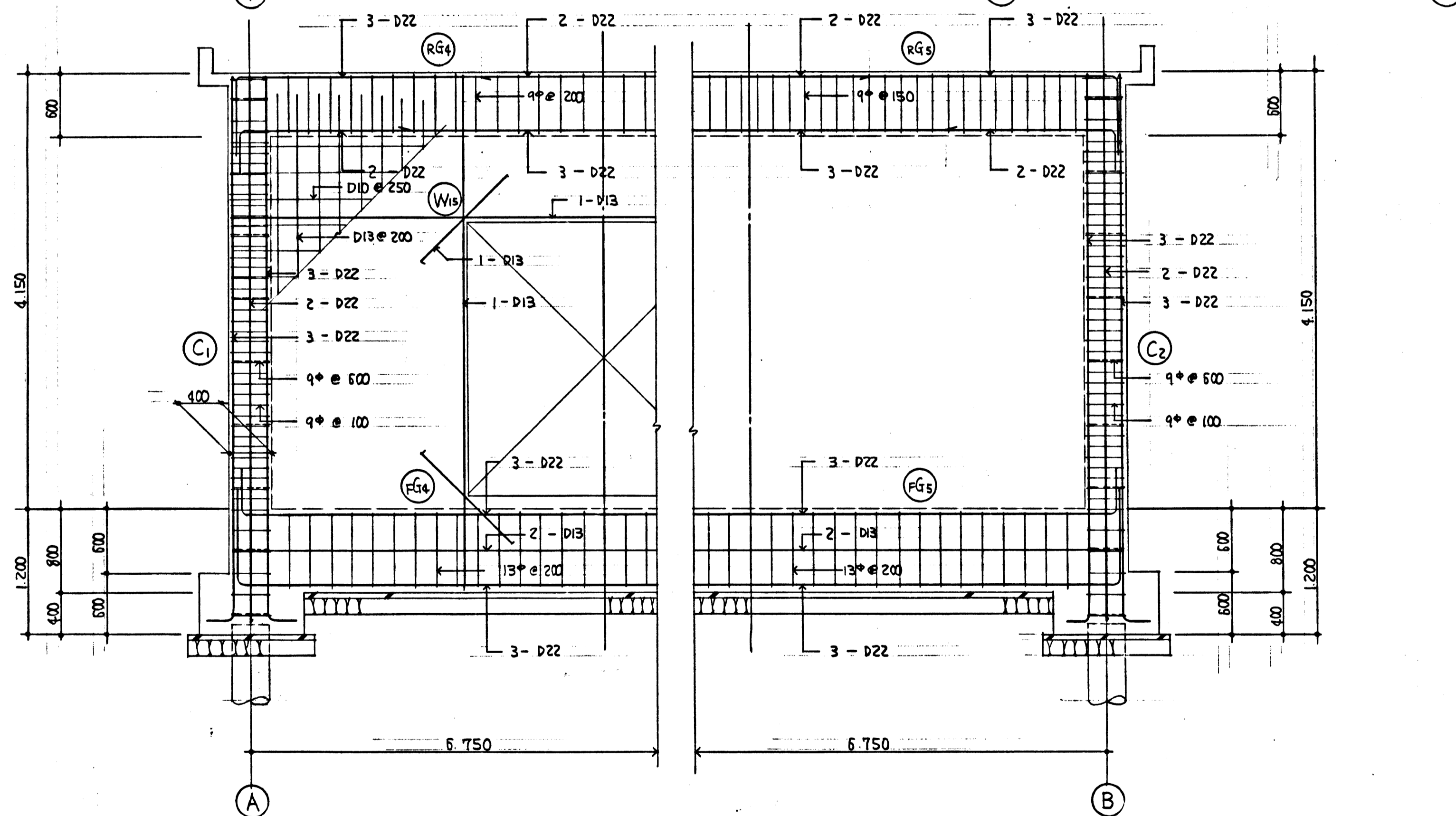

基礎配筋図 s=1/30

F1 配筋図 s=1/30

配筋架橋図 s=1/30

昭和49年度深沢清掃事務所整備工事	
場所名	鎌倉市笛田450番地
図面名	機械室工事
図面番号	ラベ架橋図-部分配筋図
図面番号	C14葉中 7番
役所名	神奈川県鎌倉市建設課

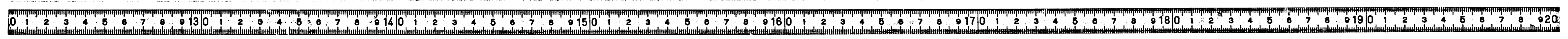

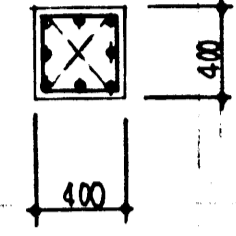
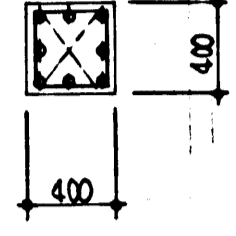
柱 リスト s=1/30		
符号	(C ₁)	(C ₂)
		
主筋	8 - D22	8 - D22
HOP	9φ @ 100	9φ @ 100
DIAG	9φ @ 500	9φ @ 500

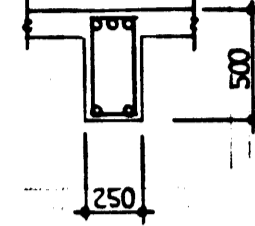
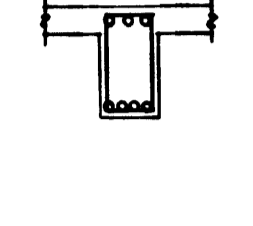
小梁 リスト s=1/30		
符号	(RB)	
	端部	中央
		
上筋	3 - D19	3 - D19
中筋	—	—
下筋	2 - D19	4 - D19
スリット	9φ @ 200	9φ @ 200

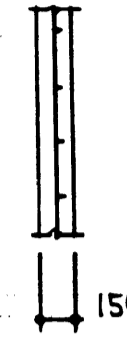
壁 リスト s=1/30	
符号	W15
	
上筋	D10 @ 200
下筋	D10 @ 250

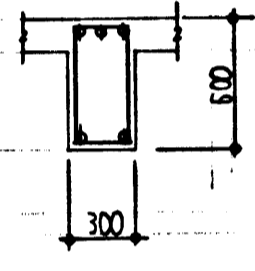
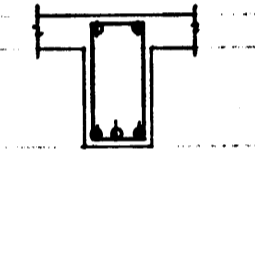
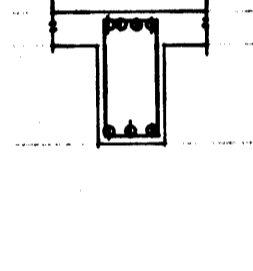
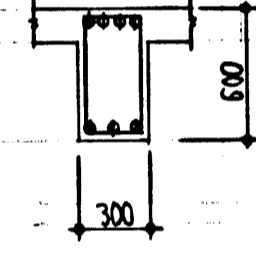
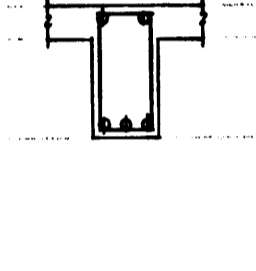
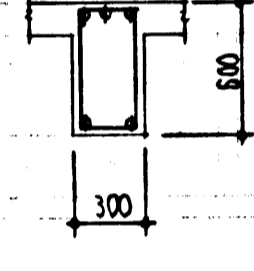
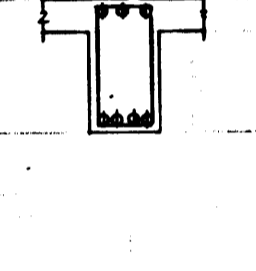
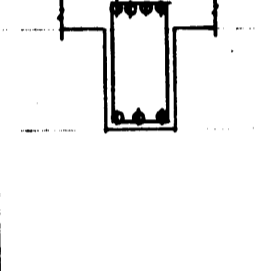
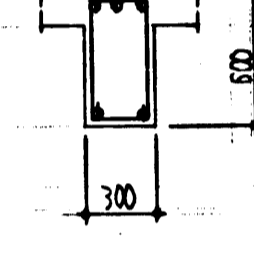
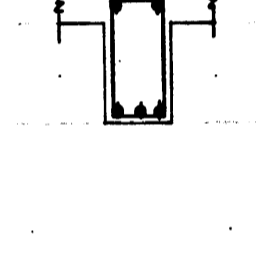
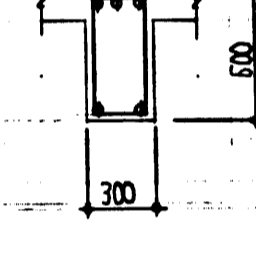
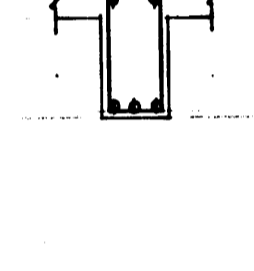
大梁 リスト s=1/30												
符号	(RG1)			(RG2)		(RG3)			(RG4)		(RG5)	
	外端	中央	内端	端部	中央	外端	中央	内端	端部	中央	端部	中央
												
上筋	3 - D22	2 - D22	4 - D22	4 - D22	2 - D22	3 - D22	3 - D22	4 - D22	3 - D22	2 - D22	3 - D22	2 - D22
中筋	—	—	—	—	—	—	—	—	—	—	—	—
下筋	2 - D22	3 - D22	3 - D22	3 - D22	3 - D22	2 - D22	4 - D22	3 - D22	2 - D22	3 - D22	2 - D22	3 - D22
スリット	9φ @ 180	9φ @ 180	9φ @ 180	9φ @ 180	9φ @ 180	9φ @ 180	9φ @ 180	9φ @ 180	9φ @ 200	9φ @ 200	9φ @ 150	9φ @ 150

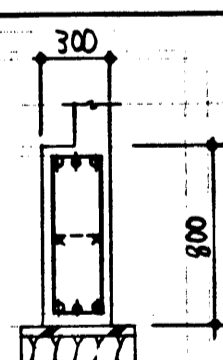
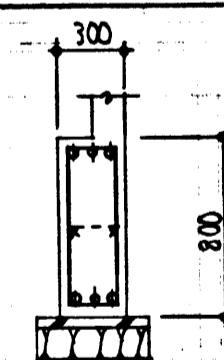
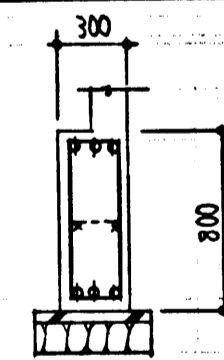
地中梁 リスト s=1/30						
符号	(FG1)		(FG2)		(FG3)	
	全断		全断		全断	
						
上筋	3 - D22		3 - D22		3 - D22	
中筋	2 - D13		2 - D13		2 - D13	
下筋	3 - D22		3 - D22		3 - D22	
スリット	13φ @ 200		13φ @ 200		13φ @ 200	

土間配筋	
短辺方向	D13 @ 200
長辺	D13 @ 200

昭和49年度梁沢清掃事務所整備工事	
鎌倉市菅田450番地	
箇所名	機械室工事
図面名	柱、梁、壁リスト
図面番号	C14葉中 8番
役所名	神奈川県鎌倉市営繕課



設 計 概 要		外 部 仕 上 表	
一般事項		屋根	押しコルゲル②20 シート防水
工事名称	鎌倉市深沢清掃事務所整備工事	外 壁	リジン吹付
建築場所	神奈川県鎌倉市留田 450番地	庇	防水コルゲル金具等 既見付: 防水コルゲル金具等 庇裏: 1ヶ所-1兼面白セメント吹付
用途地域	机種住居専用地域	大 窓	コルゲル金具等
		バルコニー新設	1ヶ所-1兼面リシン吹付
建築概要		室 木	防水コルゲル金具等
構造	鉄筋コンクリート造(一部木造)	建 具	ドア: アルミサッシ(既製品) マド: アルミサッシ(既製品)
基礎	鉄筋コンクリート造 杭打工事 杭 ACパイプ(同等品以上) 300φ×18,000(6ヶ)		

内 部 仕 上 表									
室 名	床	巾 木	高 寸	階	高 寸	壁	天 井	高 寸	備 考
電 気 室	コルゲル金具等			コルゲル金具等 VP	1,100	ガラス一重	白セメント吹付		
変 電 室	全 上			同 上	1,100	同 上	同 上		

昭和49年度深沢清掃事務所整備工事
 鎌倉市留田450番地
 箇所名 電気室工事
 図面名 電気室仕上表
 図面番号 C 42葉中 9番
 役 所 名 神奈川県鎌倉市建設課



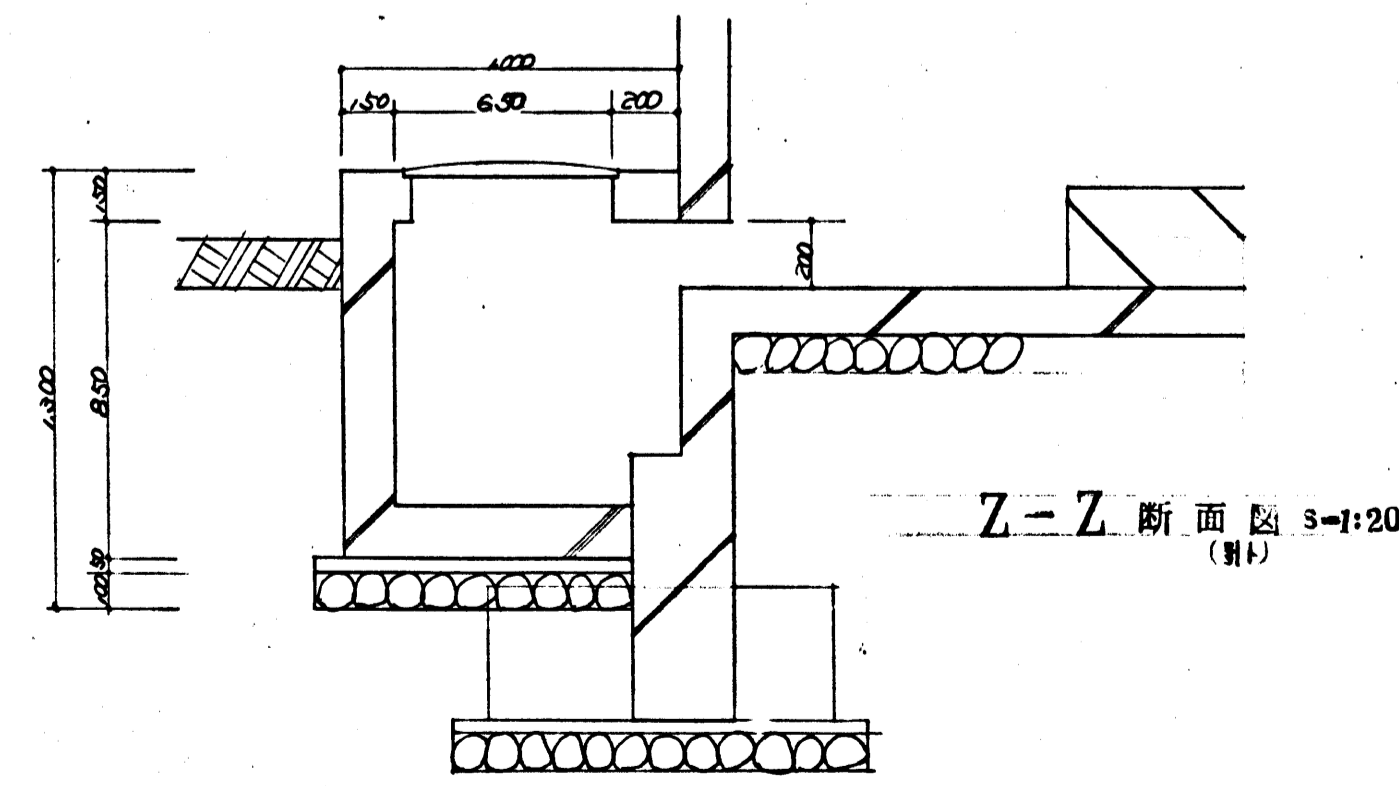
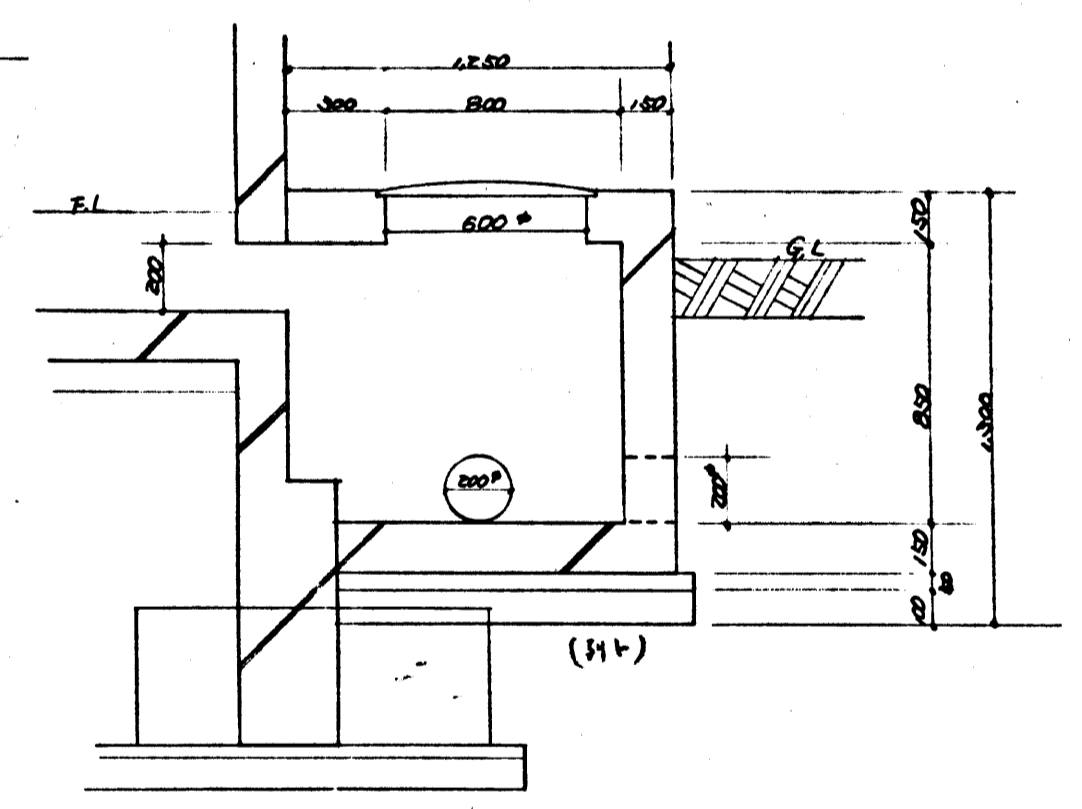
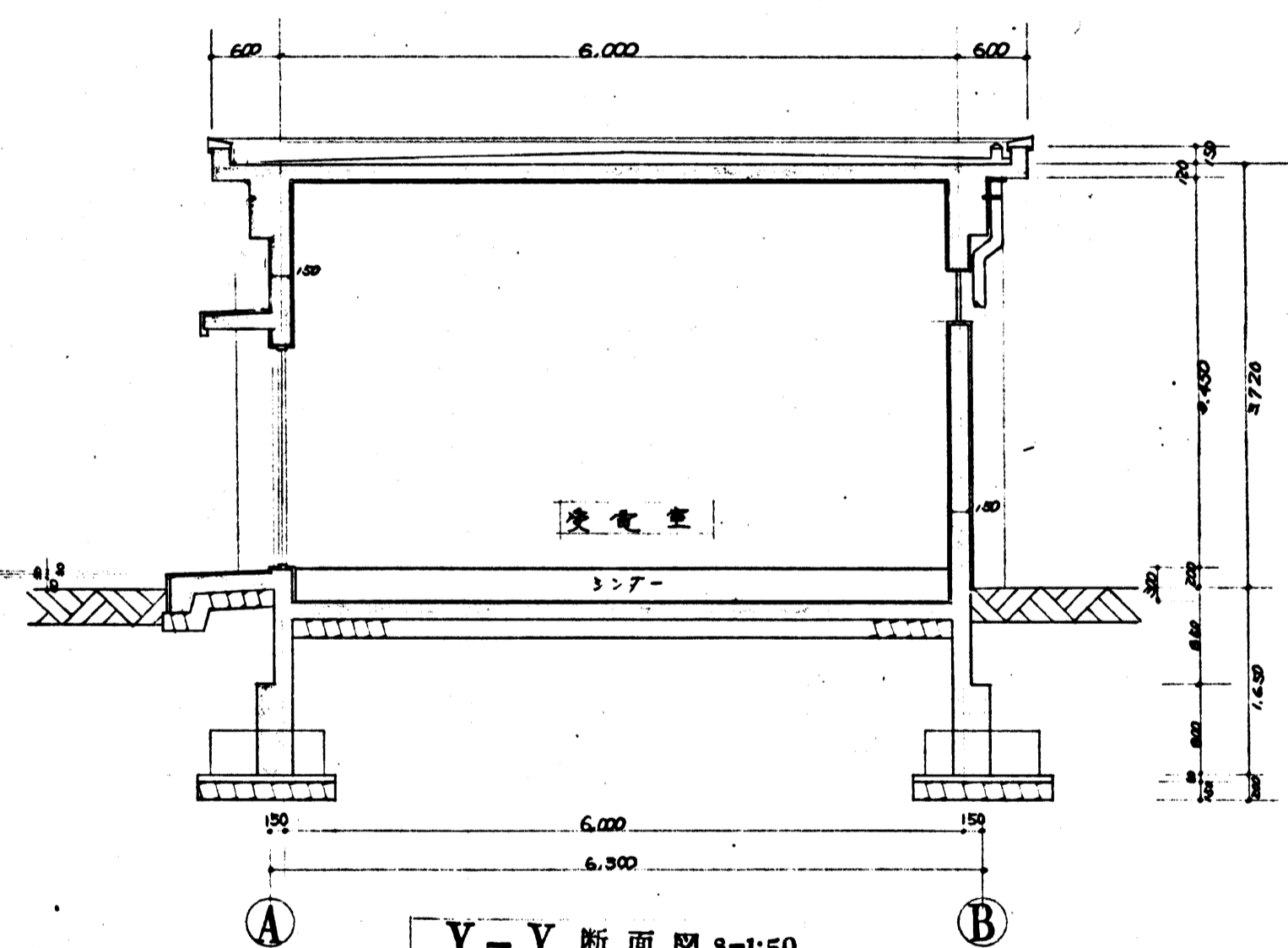
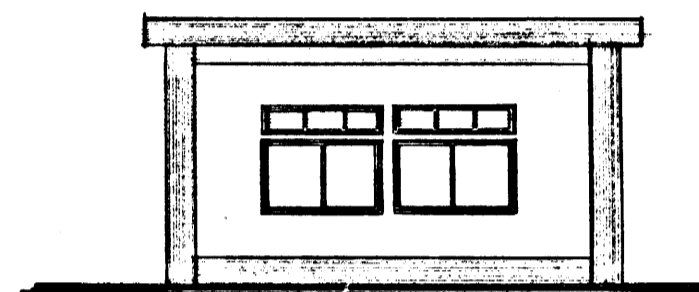
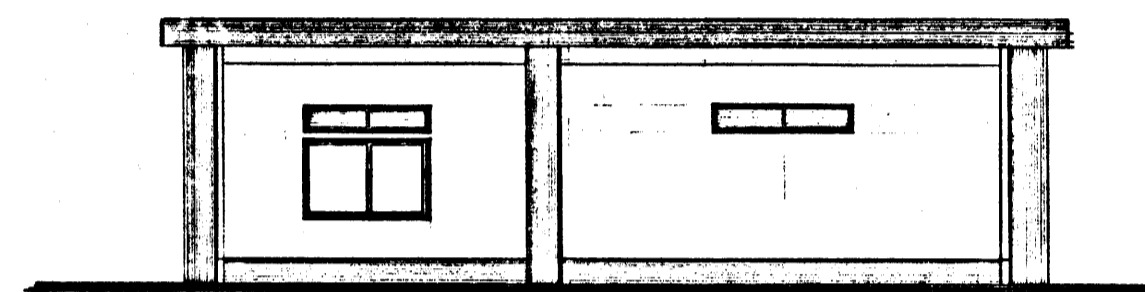
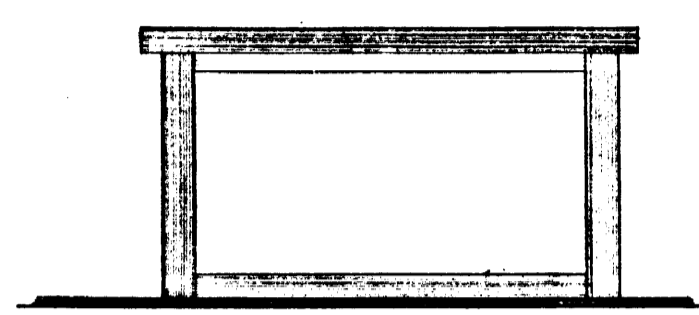
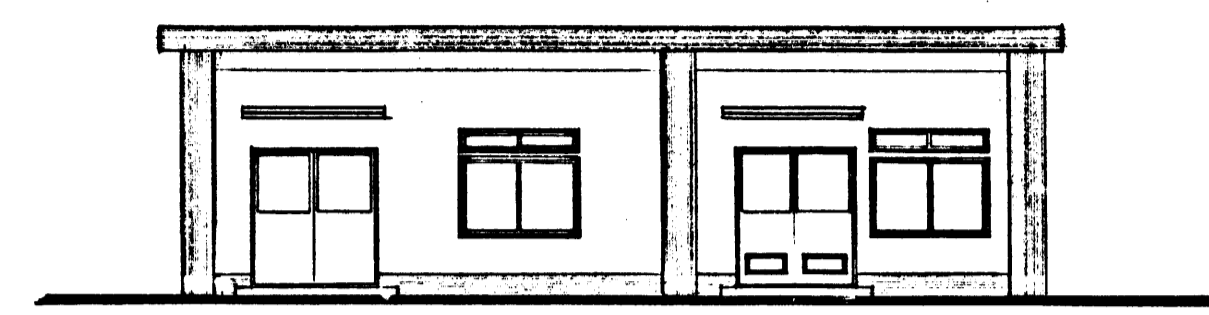
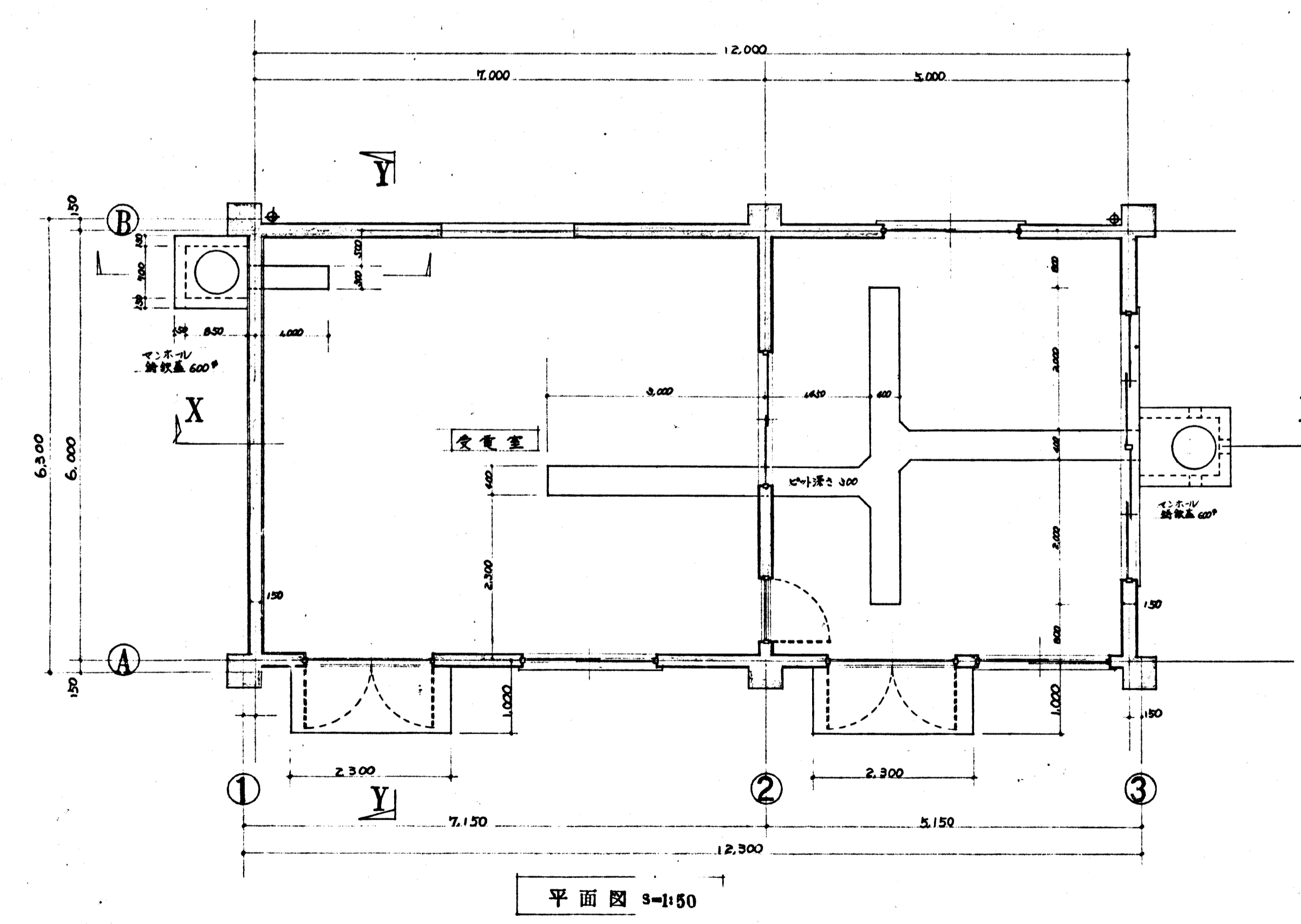
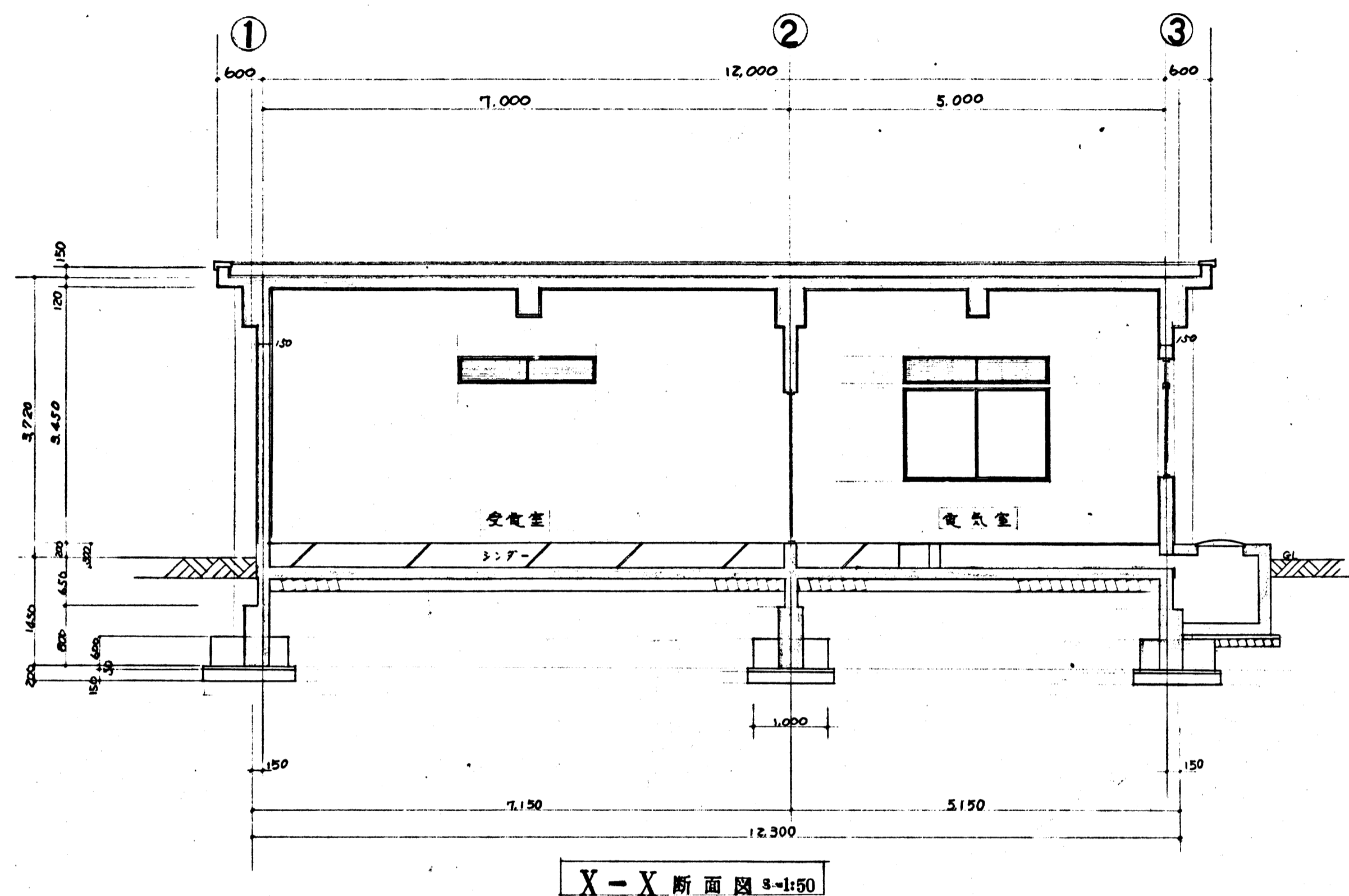

昭和49年度 深沢清掃事務所整備工事
鎌倉市苗田450番地
箇所名 電気室工事
図面名 電気室立面、平面、断面図
図面番号 C14 葉中 10 番
役所名 神奈川県鎌倉市建設課

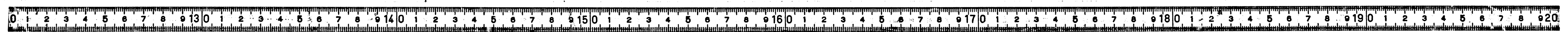

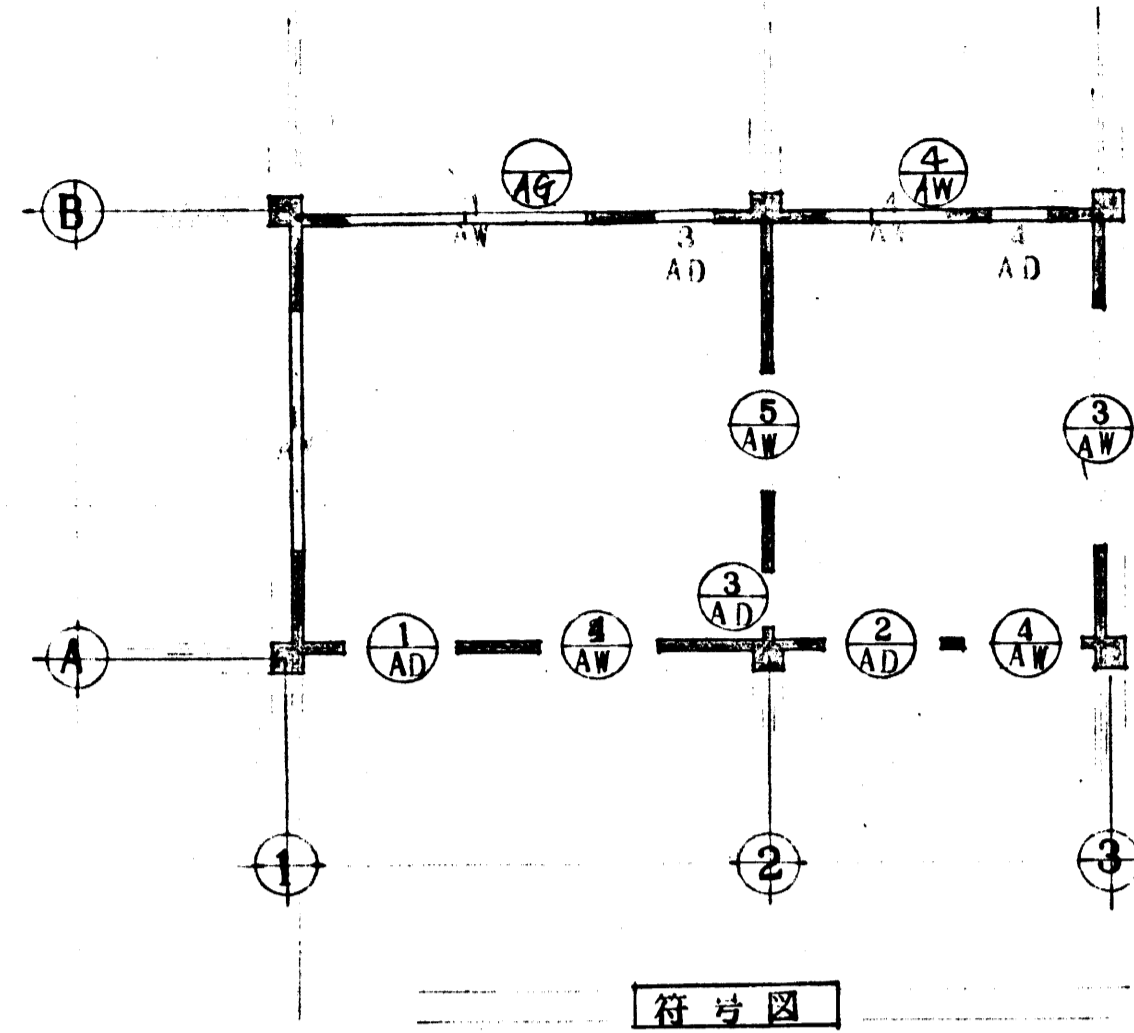

建具表

	1 AD	2 AD	3 AD	4 AD	5 AD
名 称	両開き引違い窓		片開き引違い窓 (カクリ付)		両開き引違い窓 (2連窓)
見込 大きさ	70	φ683入りガラス	70	φ683入りガラス	70
設置枚数	1		2		2
全 備	標準全備 = 準スル		全 左		全 左

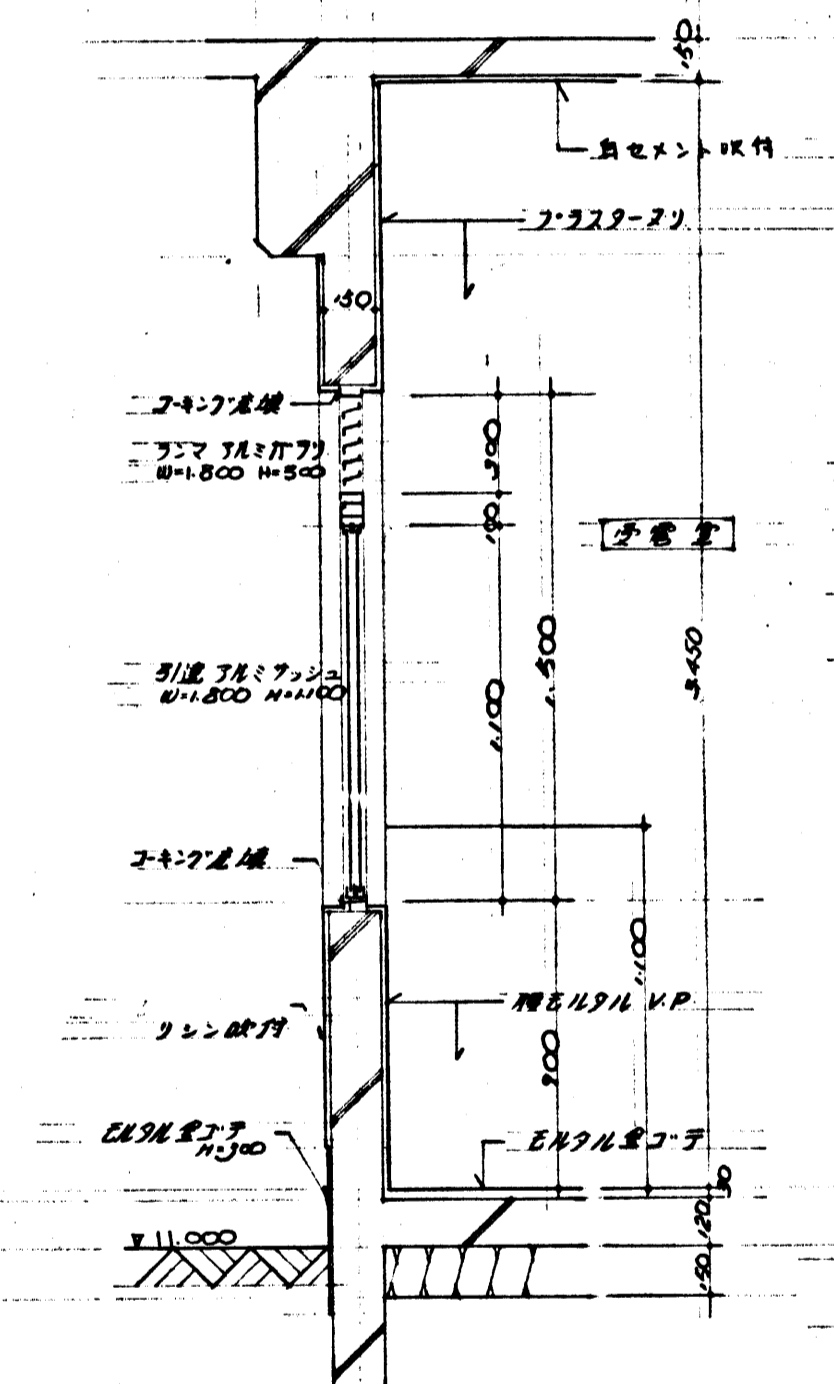
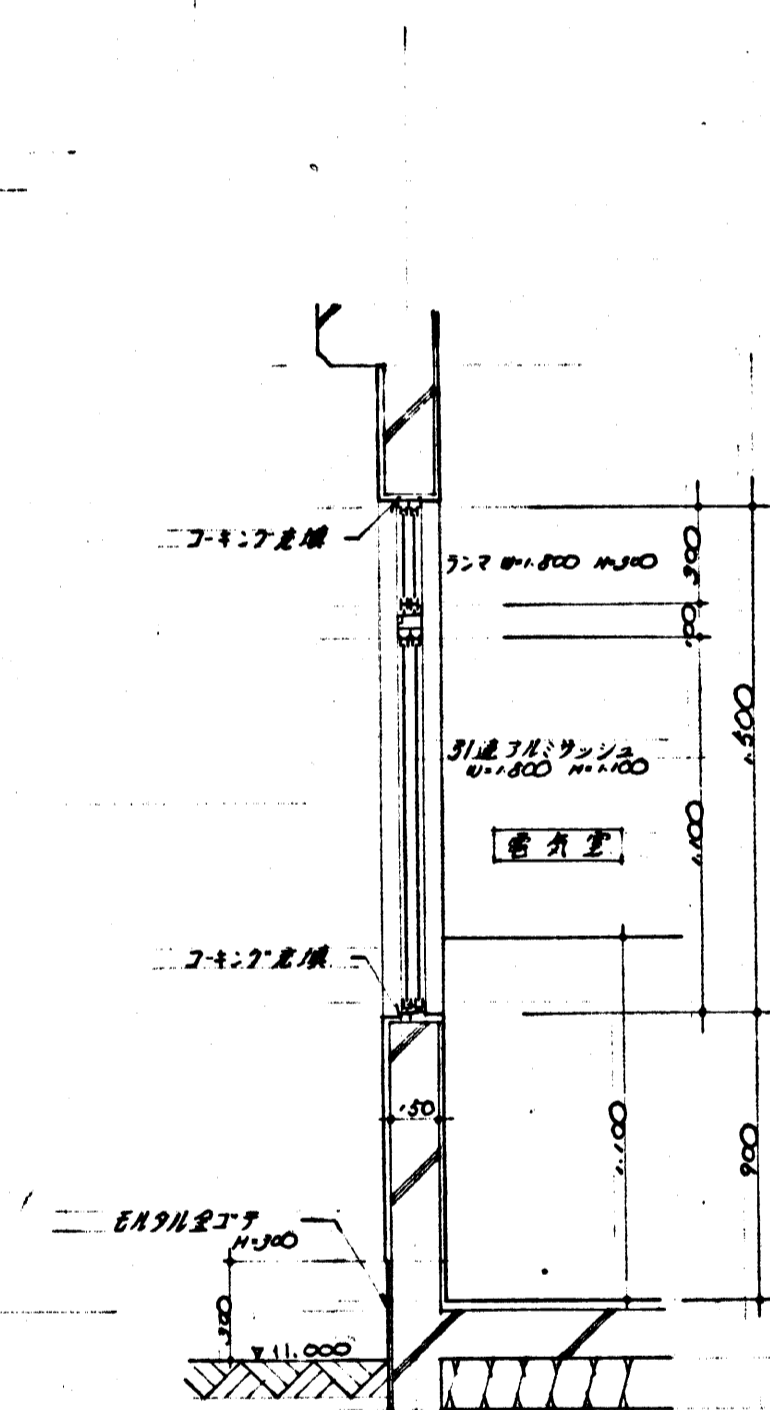
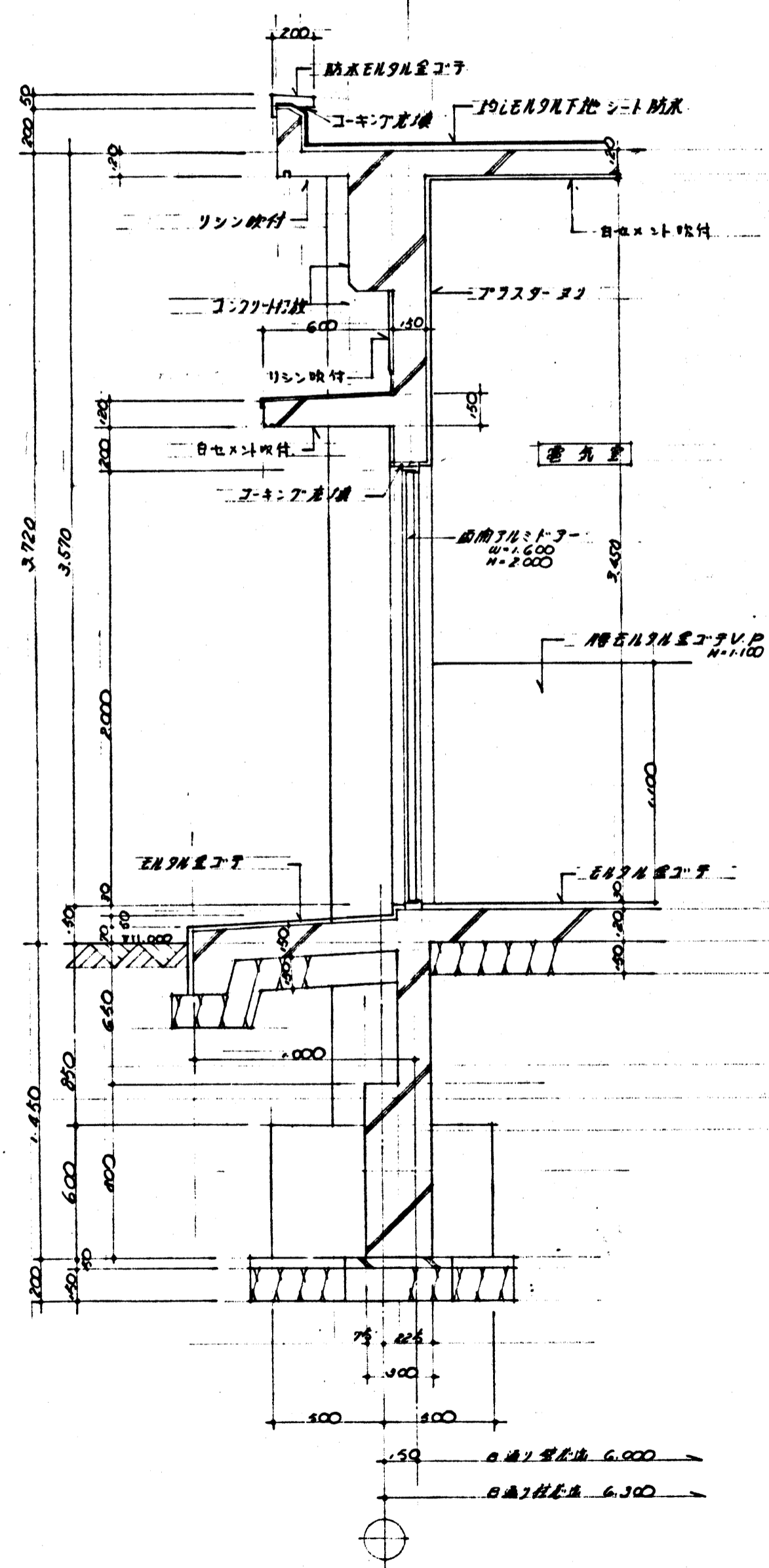

	A AD	B AD	C AD	D AD	E AD
名 称	片開き引違い窓		片開き引違い窓 (カクリ付)		両開き引違い窓 (2連窓)
見込 大きさ	70	φ683入りガラス	70	φ683入りガラス	70
設置枚数	1		2		2
全 備	標準全備 = 準スル		全 左		全 左

昭和49年度深沢清掃事務所整備工事
 鎌倉市留田450番地
 箇所名 電気室工事
 図面名 電気室建具表詳細図
 図面番号 C 14集中 11番
 役所名 神奈川県鎌倉市管轄課

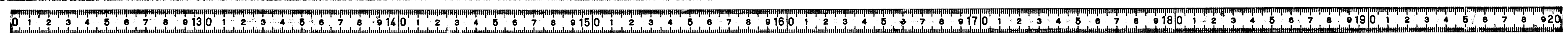

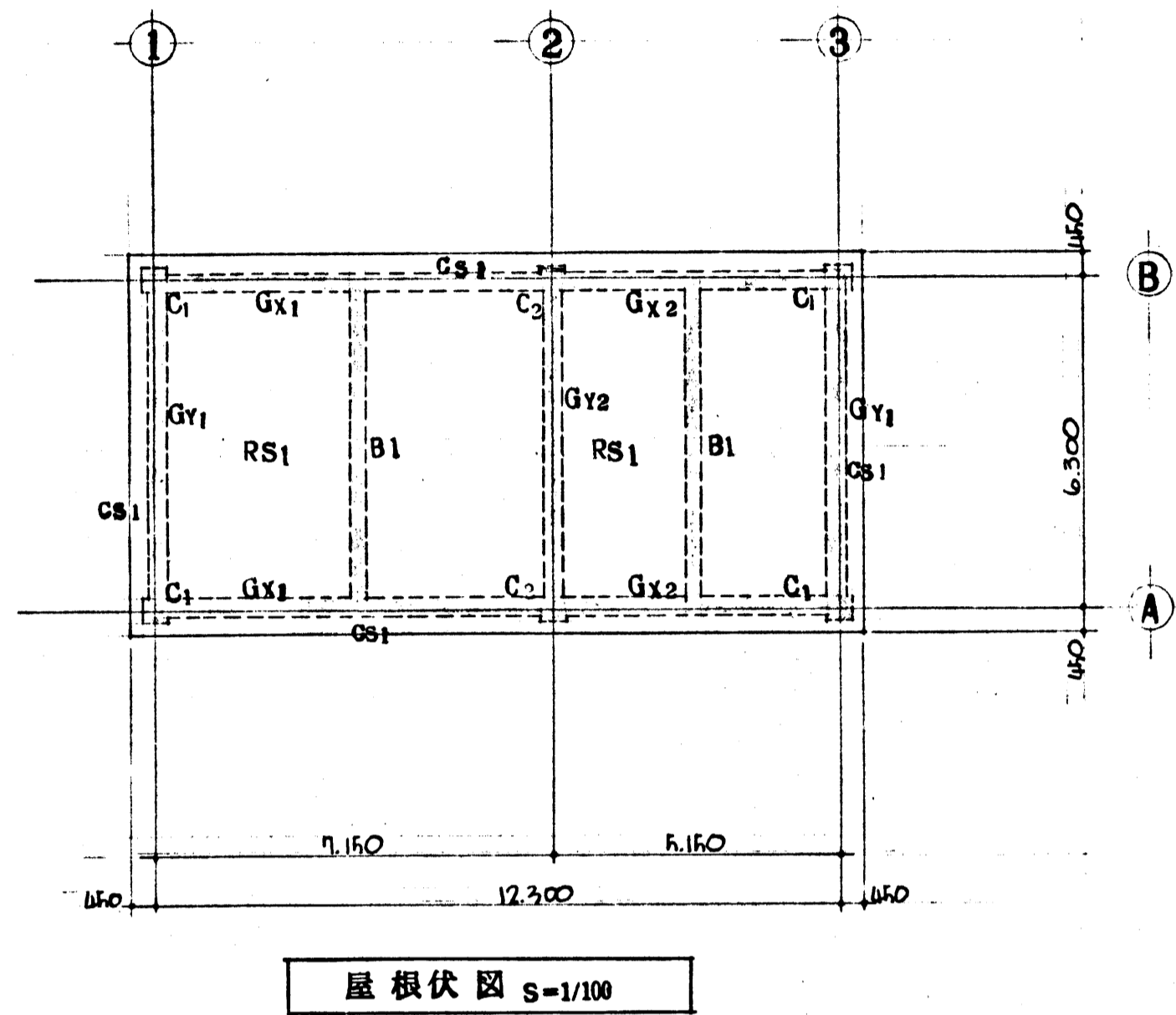

屋根伏図 S=1/100

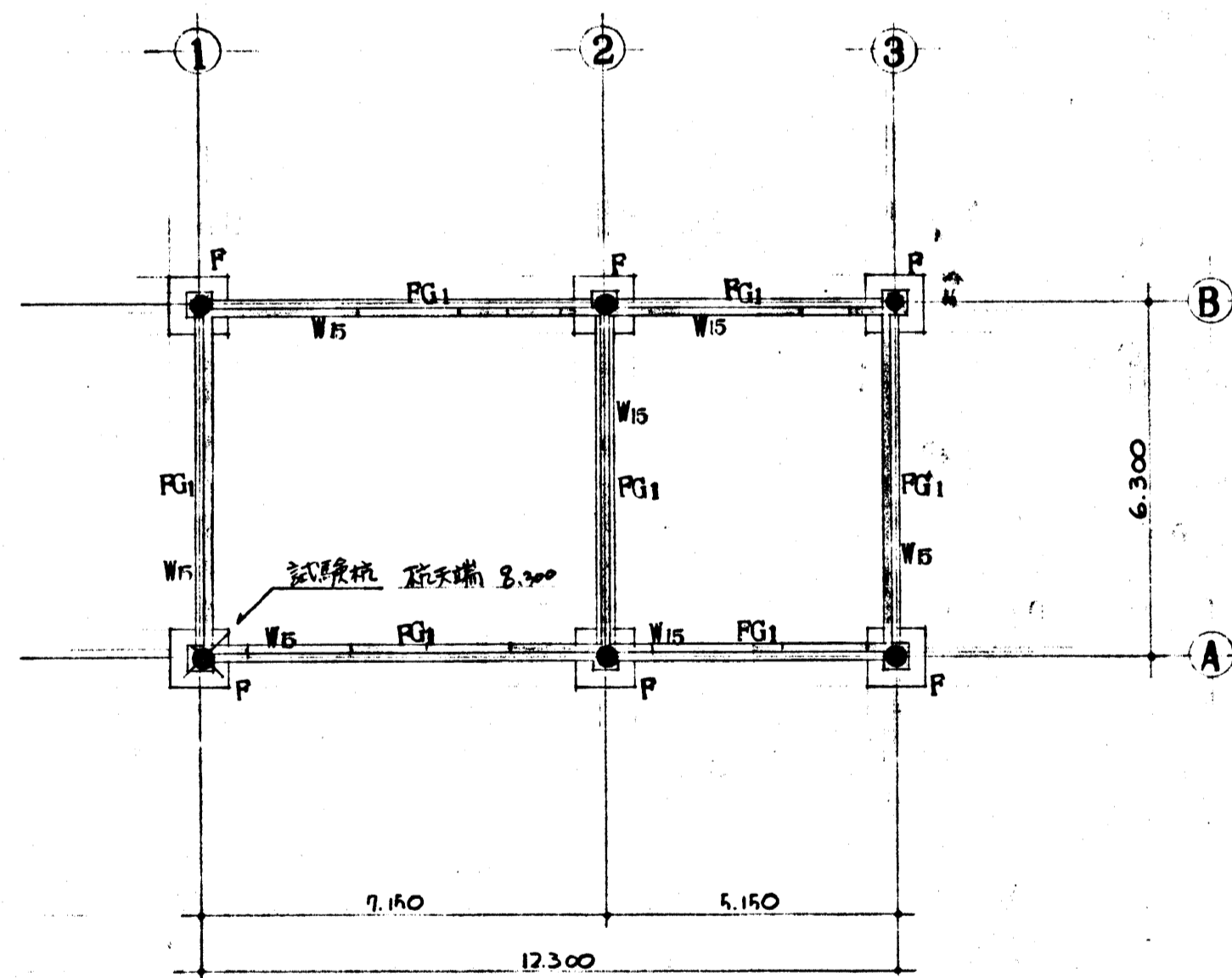

基礎伏図 S=1/100

杭仕様 AC/MIL (AHS/MIL, OVA/MIL, SS/MIL) 又は同等品
以上 別途記注
杭径 300φ 長期許容支持力 47 TON/本

特記事項 杭基に於ては、地盤調査の工費材料費に於ては、
表化が著しい区画に於ては、杭長に2割増しを要す。

梁断面リスト

符号	Gx1			Gx2		Gy1	
	外端	中央	内端	端部	中央	端部	中央
型式							
上端筋	2-D22	2-D22	3-D22	2-D22	2-D22	2-D22	2-D22
中筋	2-9φ	2-9φ	2-9φ	2-9φ	2-9φ	2-9φ	2-9φ
下端筋	2-D22	3-D22	2-D22	2-D22	2-D22	2-D22	3-D22
STP	9φ@200	全左	全左	9φ@200	全左	9φ@200	全左

符号	Gy2		B1		FG1
	端部	中央	端部	中央	全断
型式					
上端筋	3-D22	3-D22	2-D19	2-D19	3-D19
中筋	2-9φ	2-9φ			2-13φ
下端筋	2-D22	3-D22	2-D19	4-D19	3-D19
STP	9φ@200	全左	9φ@200	全左	9φ@200

鉄筋凡例

形状	径
▲	9φ
×	13φ
○	D19
∅	D22
×	D25

土質記号

埋戻土	D-15 200φ
表	

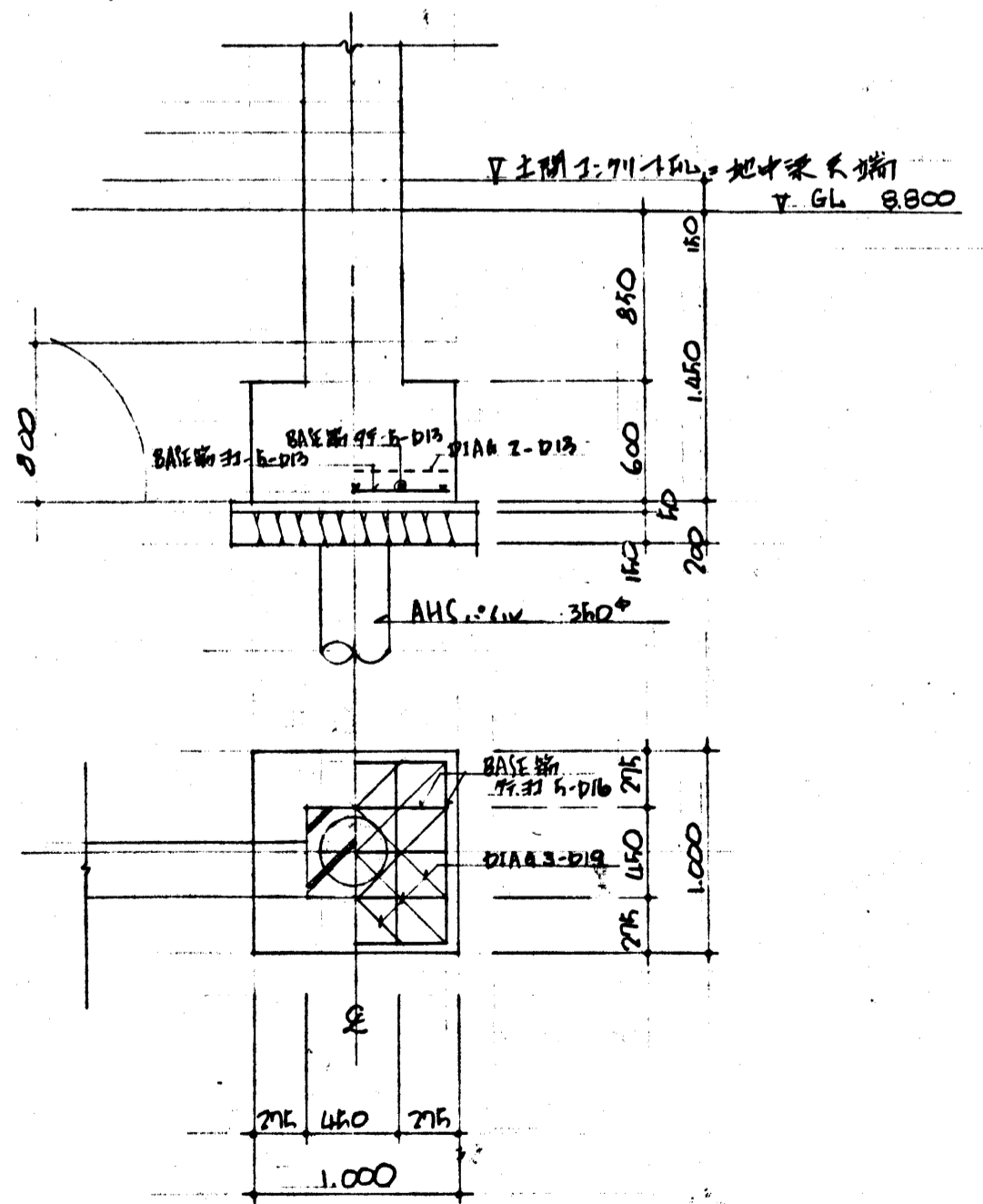

P基礎詳細図 S=1/30

柱断面リスト

符号	C1	C2
型式		
主筋	6-D25	8-D25
Hoop	9φ@100	9φ@100

昭和49年度深沢清掃事務所整備工事

所在地	鎌倉市笛田450番地
箇所名	電気室工事
図面名	電気室梁柱外圍屋根基礎図
図面番号	C 4葉中 12番
役所名	神奈川県鎌倉市営繕課



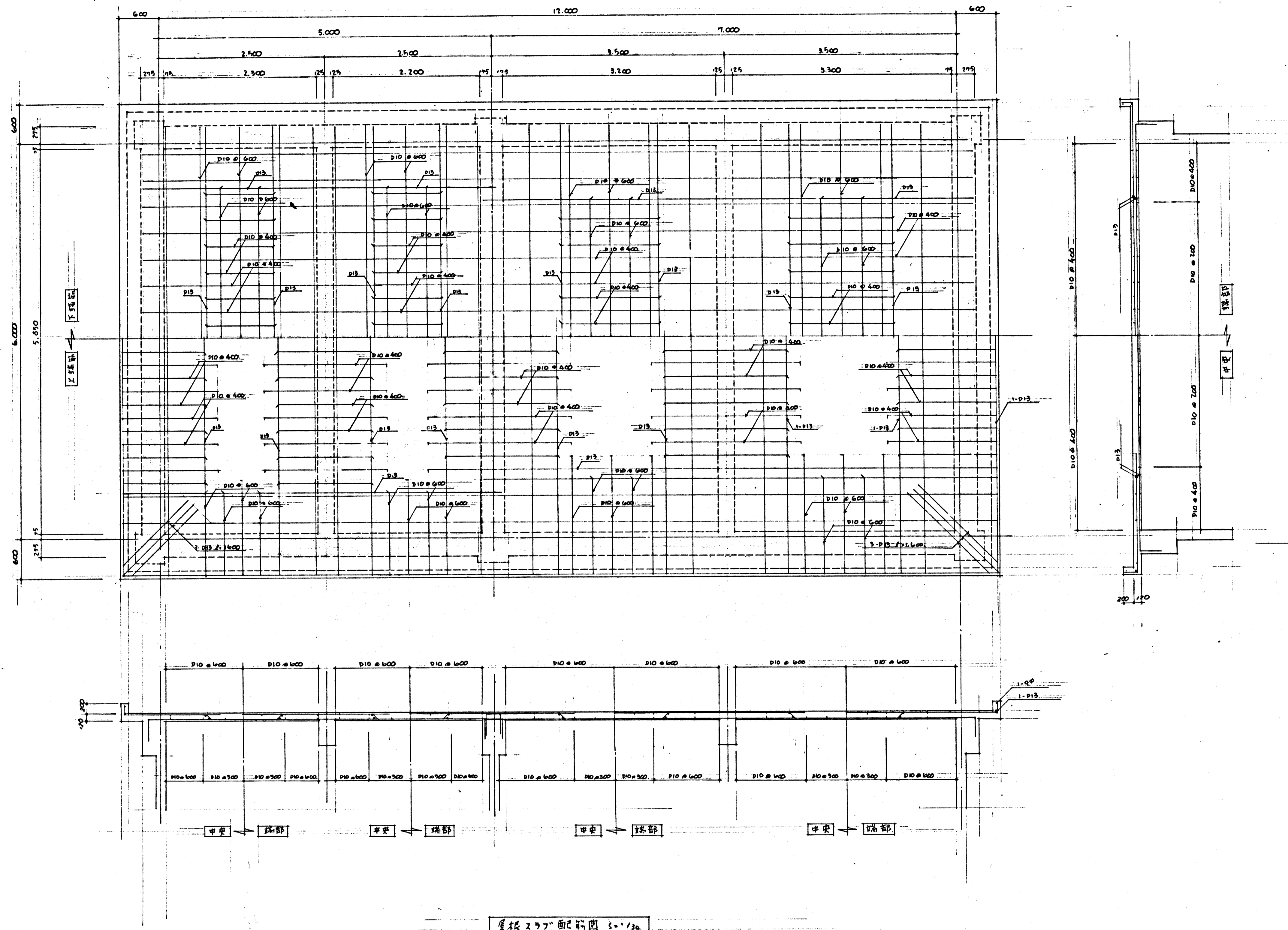

昭和49年度深沢清掃事務所整備工事	
鎌倉市百田450番地	
箇所名	電気室工事
図面名	電気室スラブ配筋図
図面番号	C 14 集中 13番
役所名	神奈川県鎌倉市管理課

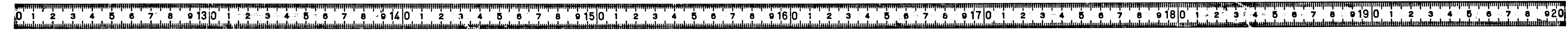

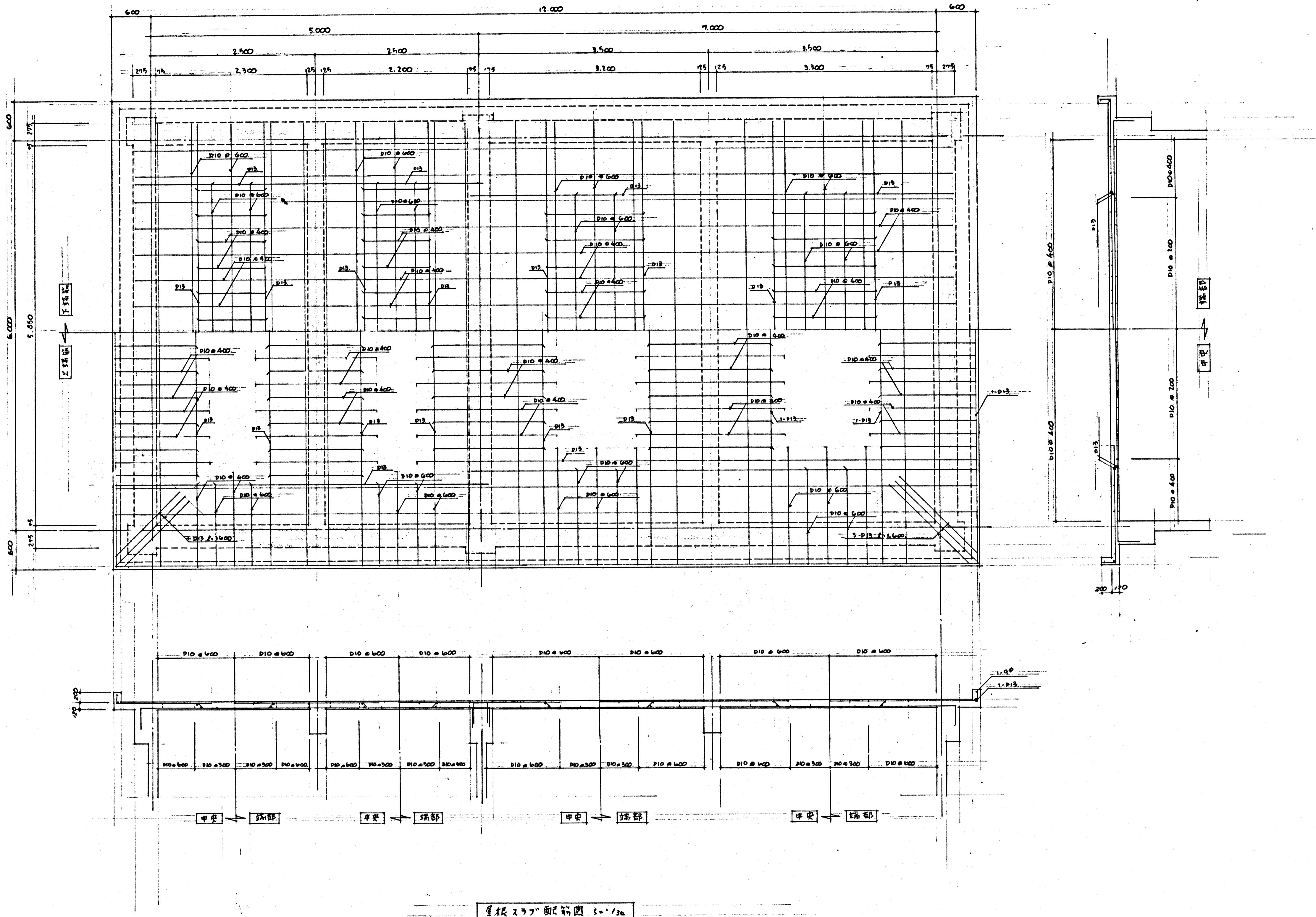

屋根スラブ配筋図 501/3a

昭和49年度深沢清掃事務所整備工事	
箇所名	鎌倉市田代450番地
図面名	電気屋スラブ配筋図
図面番号	C 4 集中 13番
役所名	神奈川県鎌倉市管理課



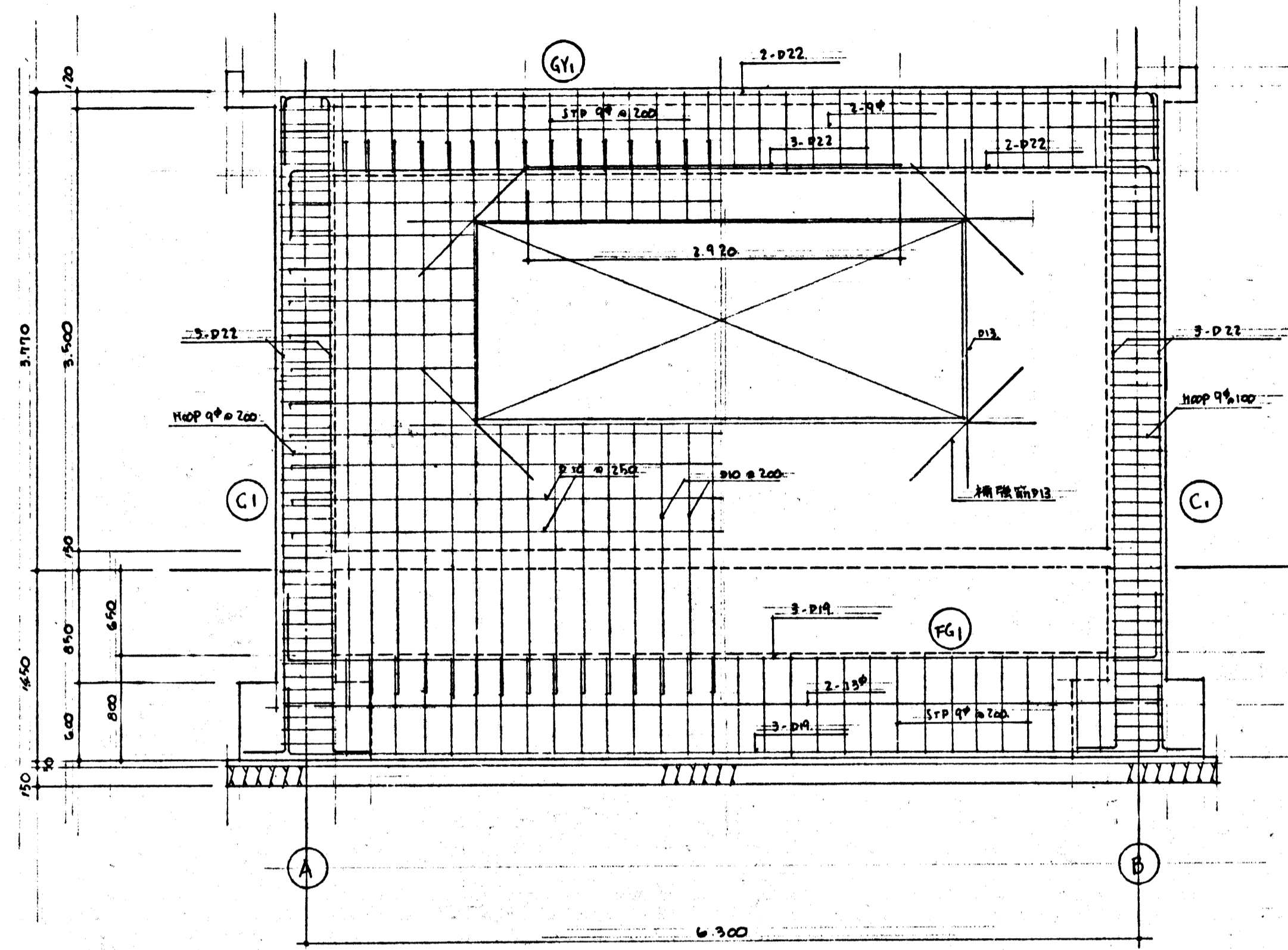

配筋架構造 5-1/30

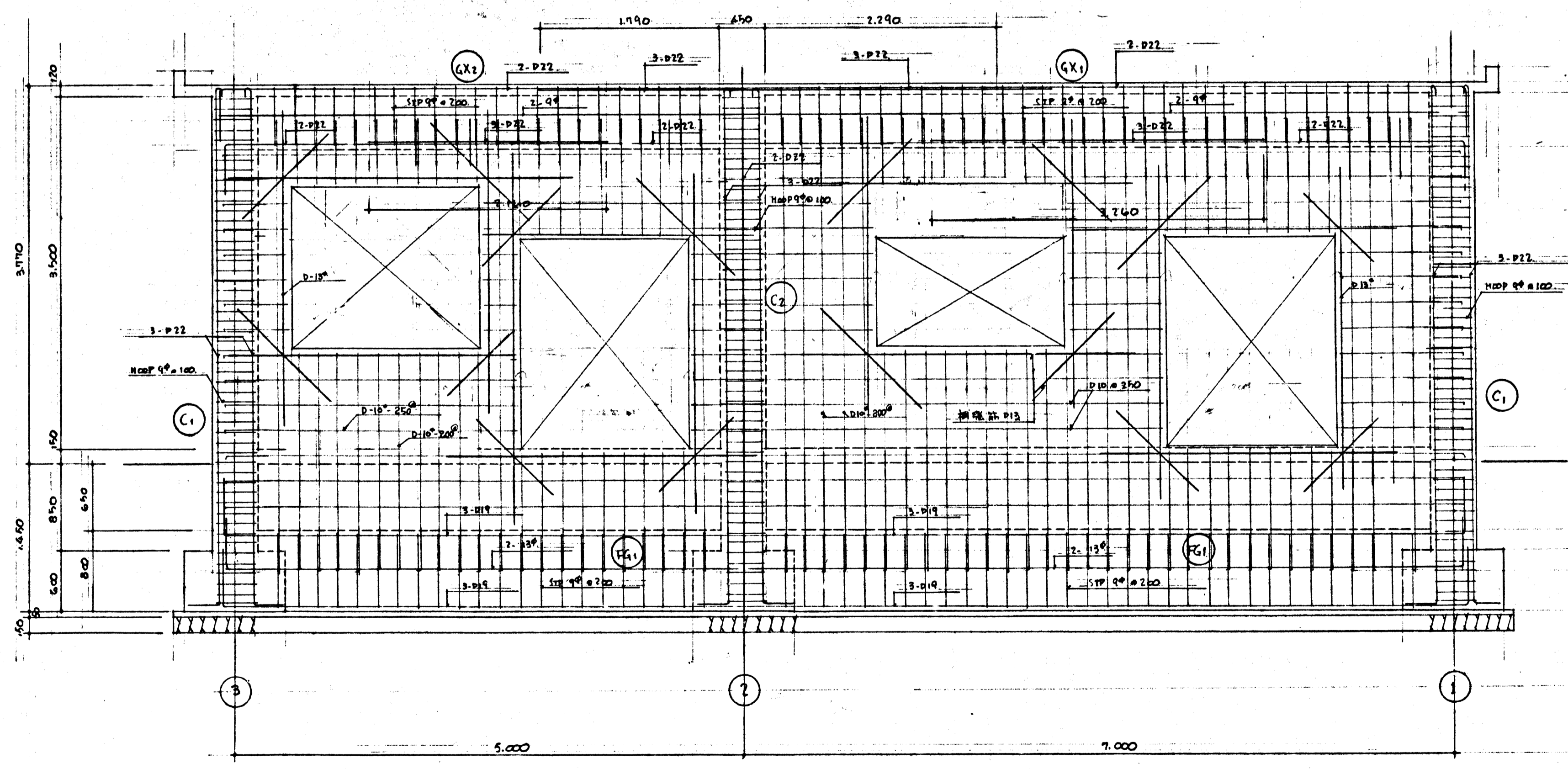

配筋架構造 5-1/30

昭和49年度深沢清掃事務所修繕工事	
鎌倉市留田450番地	
箇所名	電気室工事
図面名	電気室ラバー架構造
図面番号	C14 葉中 14番
役所名	神奈川県鎌倉市建設課

