

最終沈殿池汚泥引取ポンプ配置図 S=1/50

昭和49年度深沢清浄事務所整備工事
鎌倉市筈田450番地
箇所名
図面名 最終沈殿池汚泥引取ポンプ配置図
図面番号 15葉中 10番
役所名 神奈川県鎌倉市管轄課

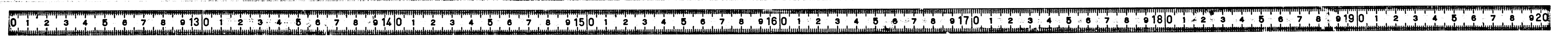

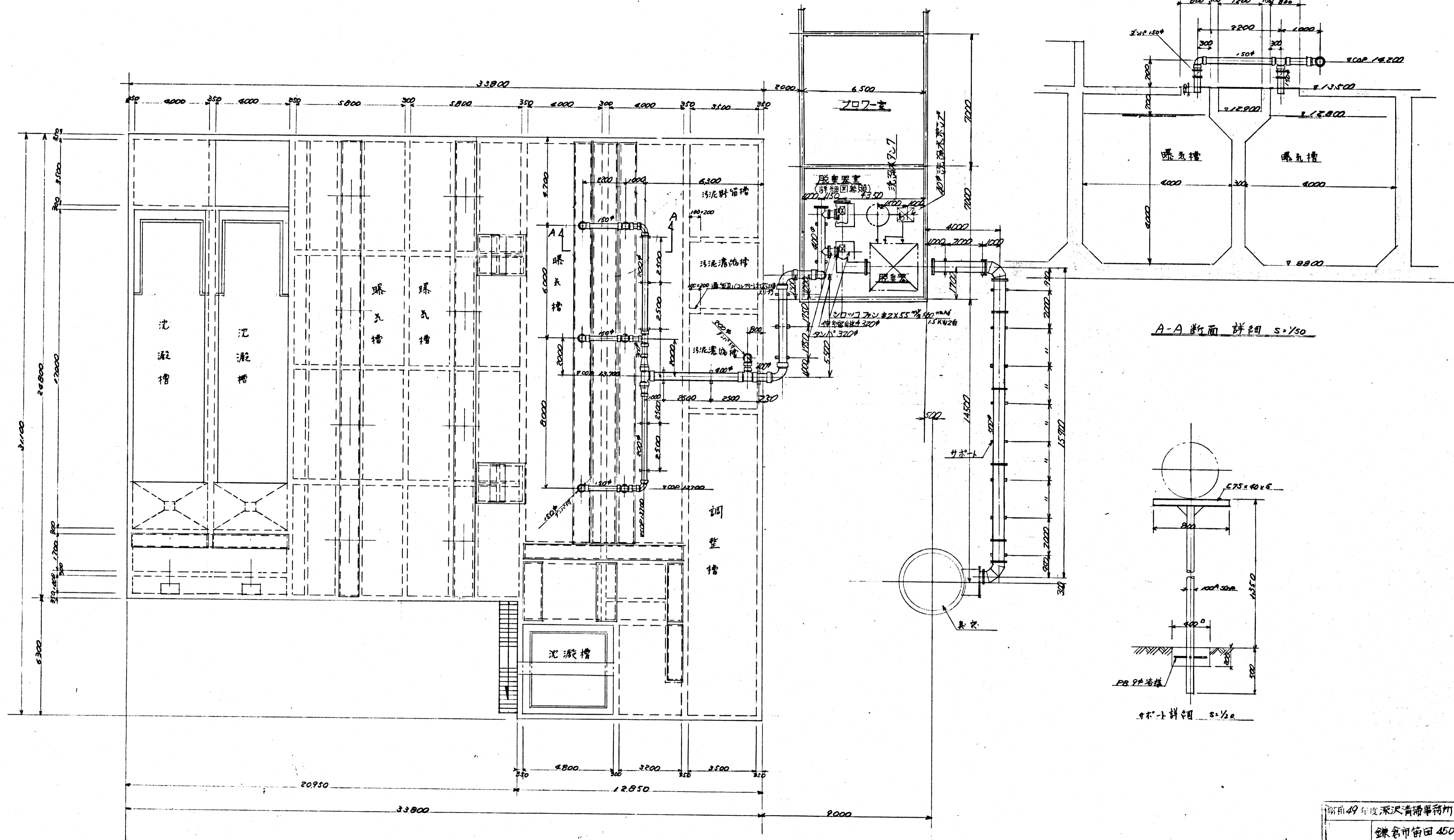

装置配管図  $s=1/100$

A-A断面詳細  $s=1/50$

サホ-1詳細  $s=1/50$

昭和49年度深沢清掃事務所整備工事	
箇所名	鎌倉市竹田450番地
図面名	装置配管図
図面番号	15 業中 11 番
役所名	神奈川県鎌倉市衛生課



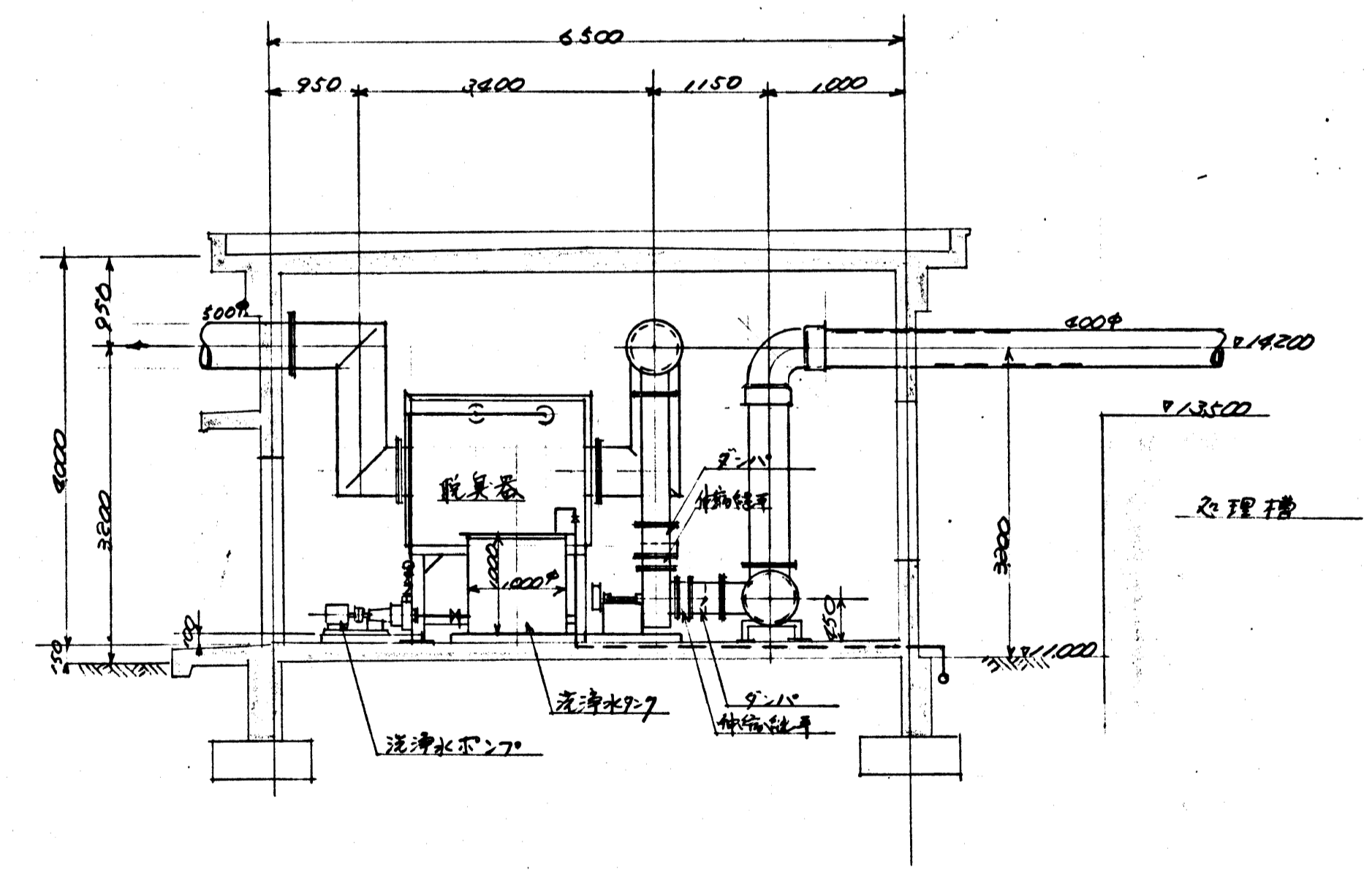
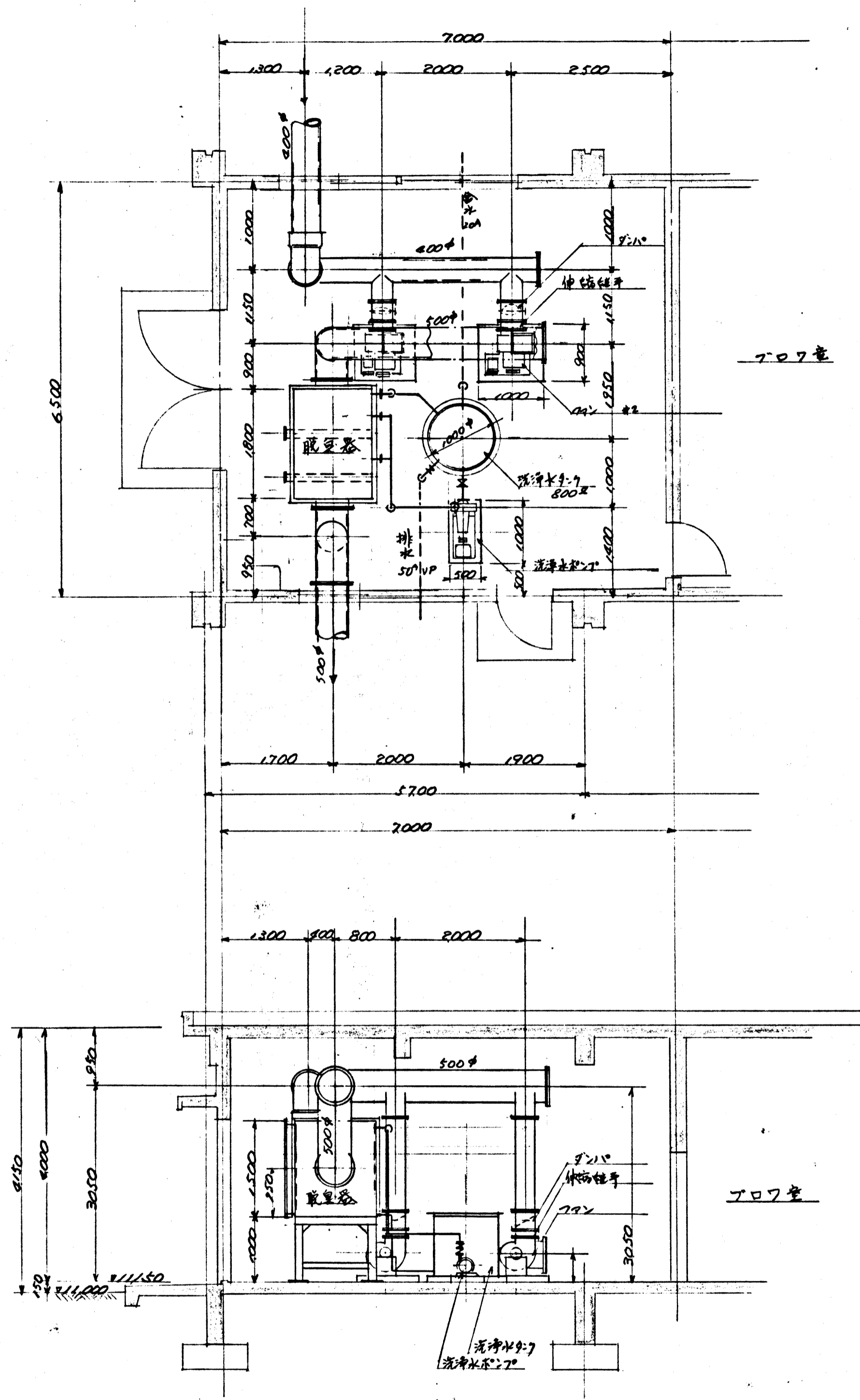

昭和49年度 深沢青島事務所整備工事	
箇所名	鎌倉市苗田450番地
図面名	脱臭装置配置図
図面番号	15 葉中 12 番
役所名	神奈川県鎌倉市管轄課

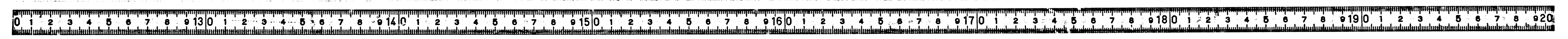

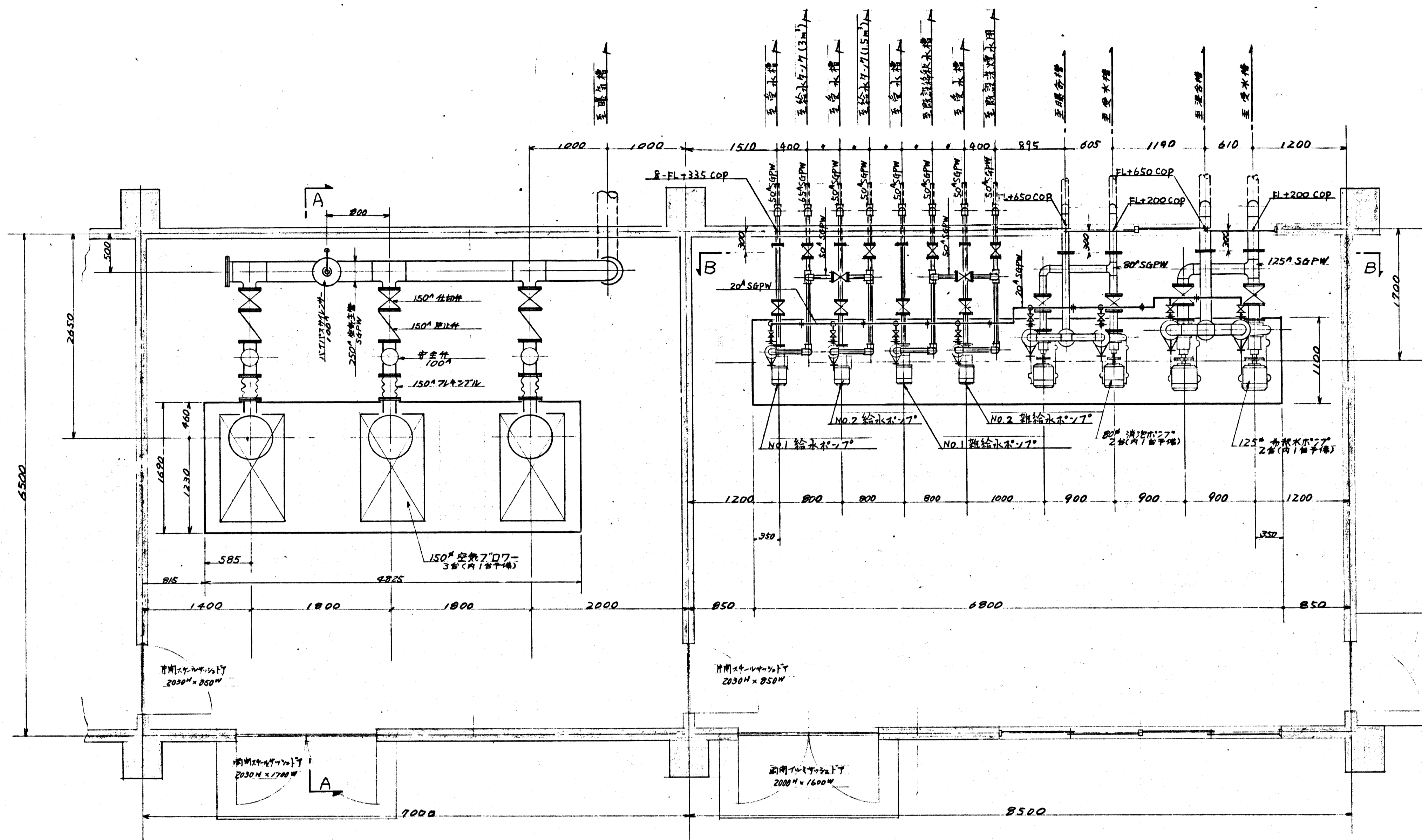

フロー管 平面図 s=1/30

ポンプ管 平面図 s=1/30

昭和49年度 深沢清掃事務所整備工事
鎌倉市笛田450番地
箇所名
図面名 空気フロー・希排水及び各種ホ管平面図
図面番号 15 表中 13 番
役所名 神奈川県鎌倉市管轄課



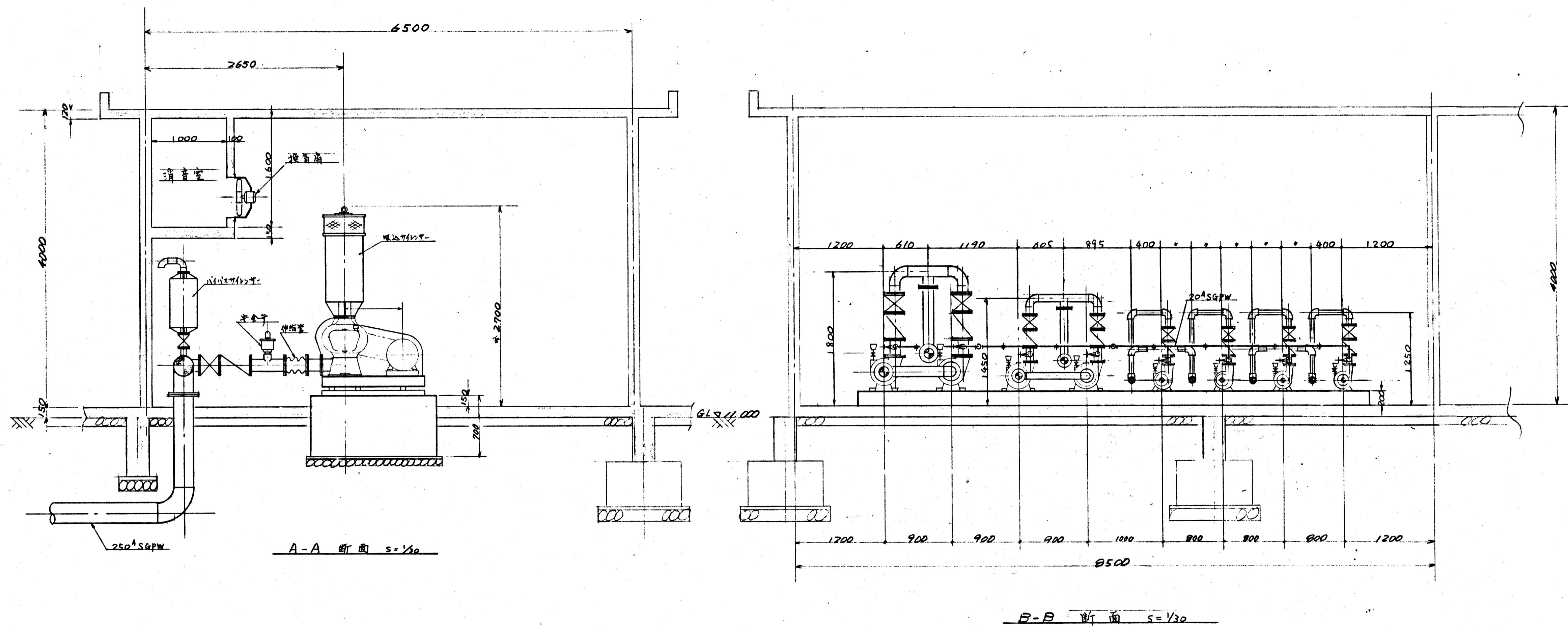

昭和49年度深沢清浄事務所整備工事	
鎌倉市苗田450番地	
箇所名	空気ポンプ-希釈水石炭
図面名	各種ポンプ断面図
図面番号	15 集中 14 番
役所名	神奈川県鎌倉市管轄課



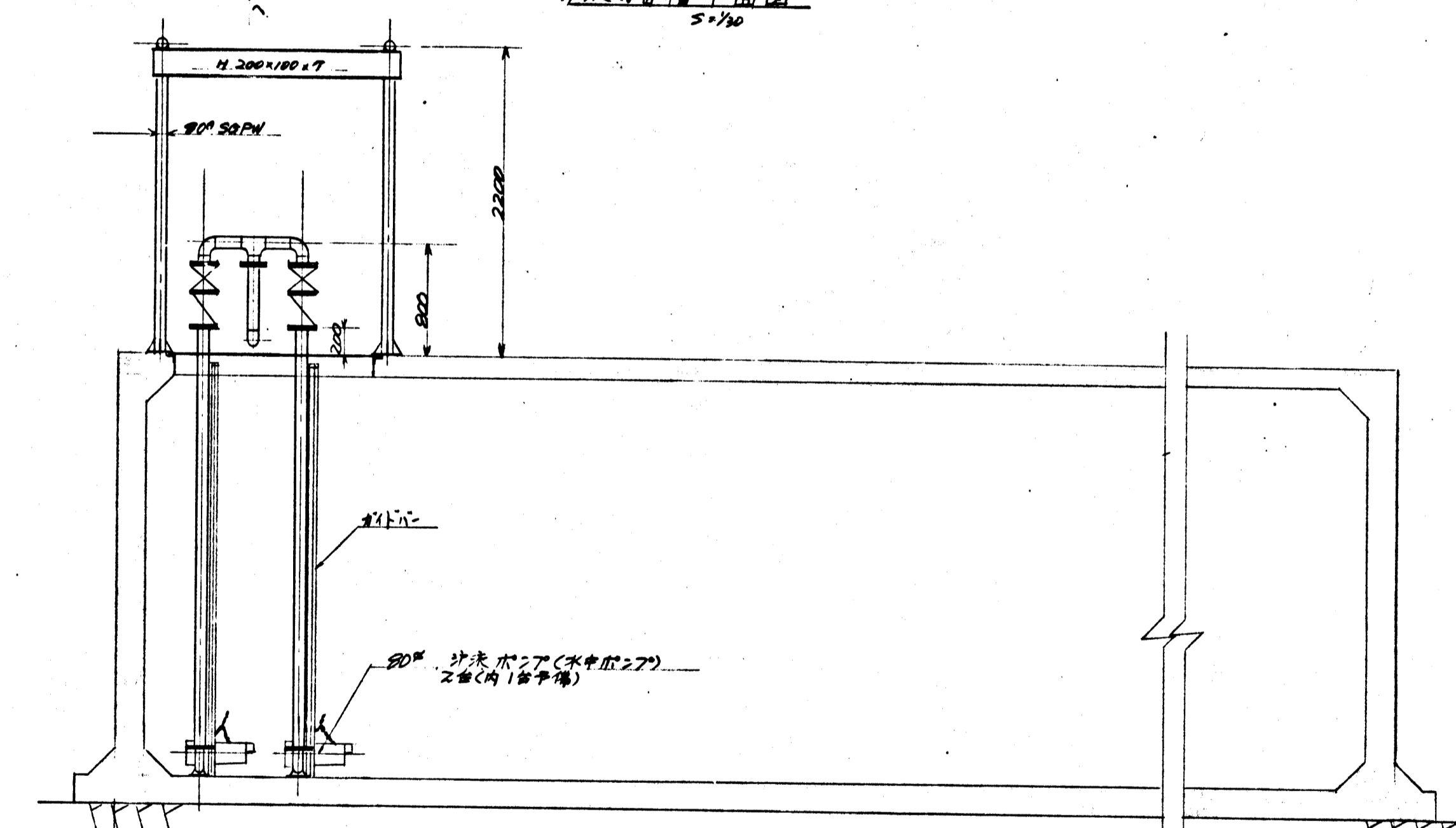
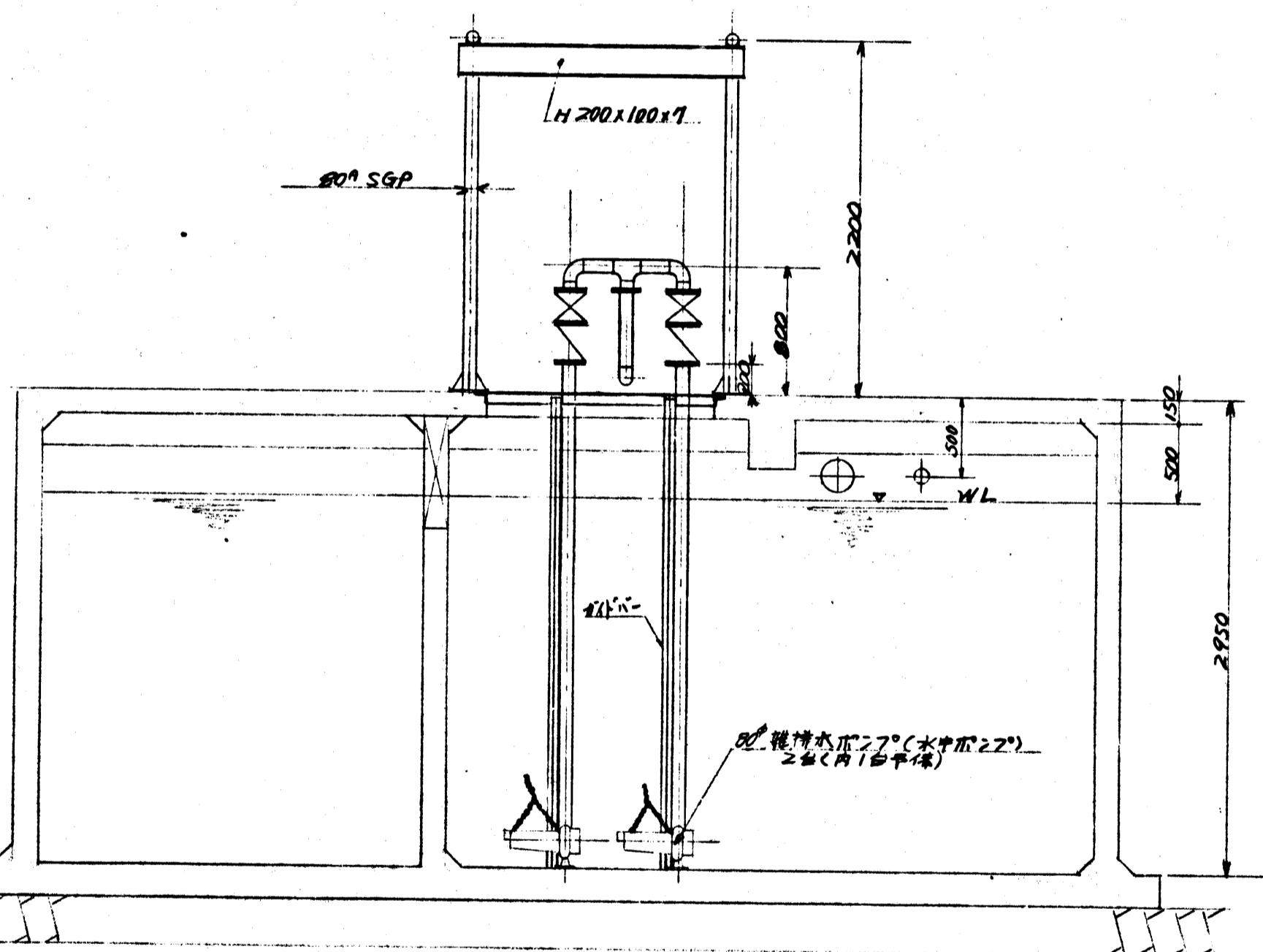
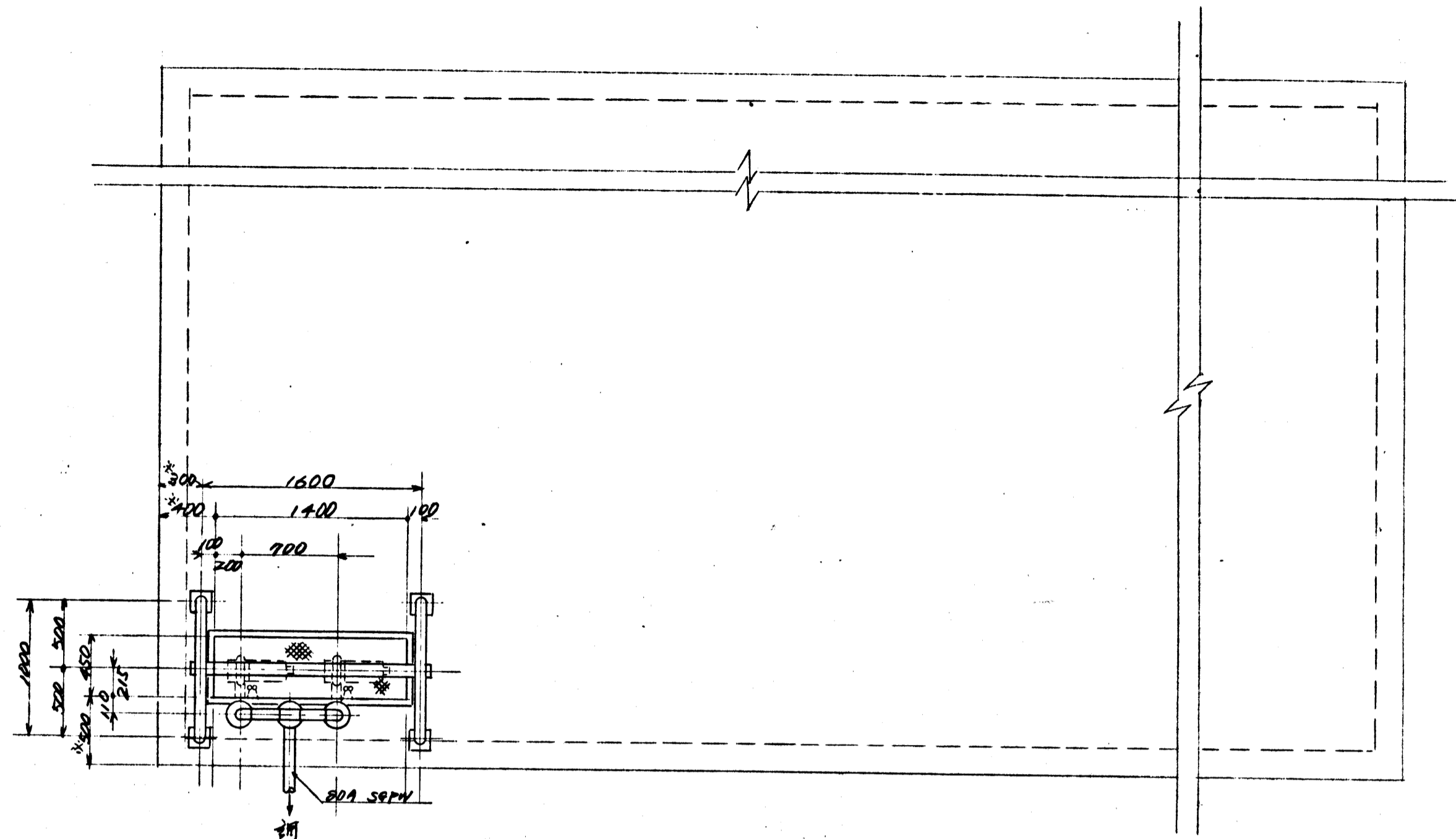
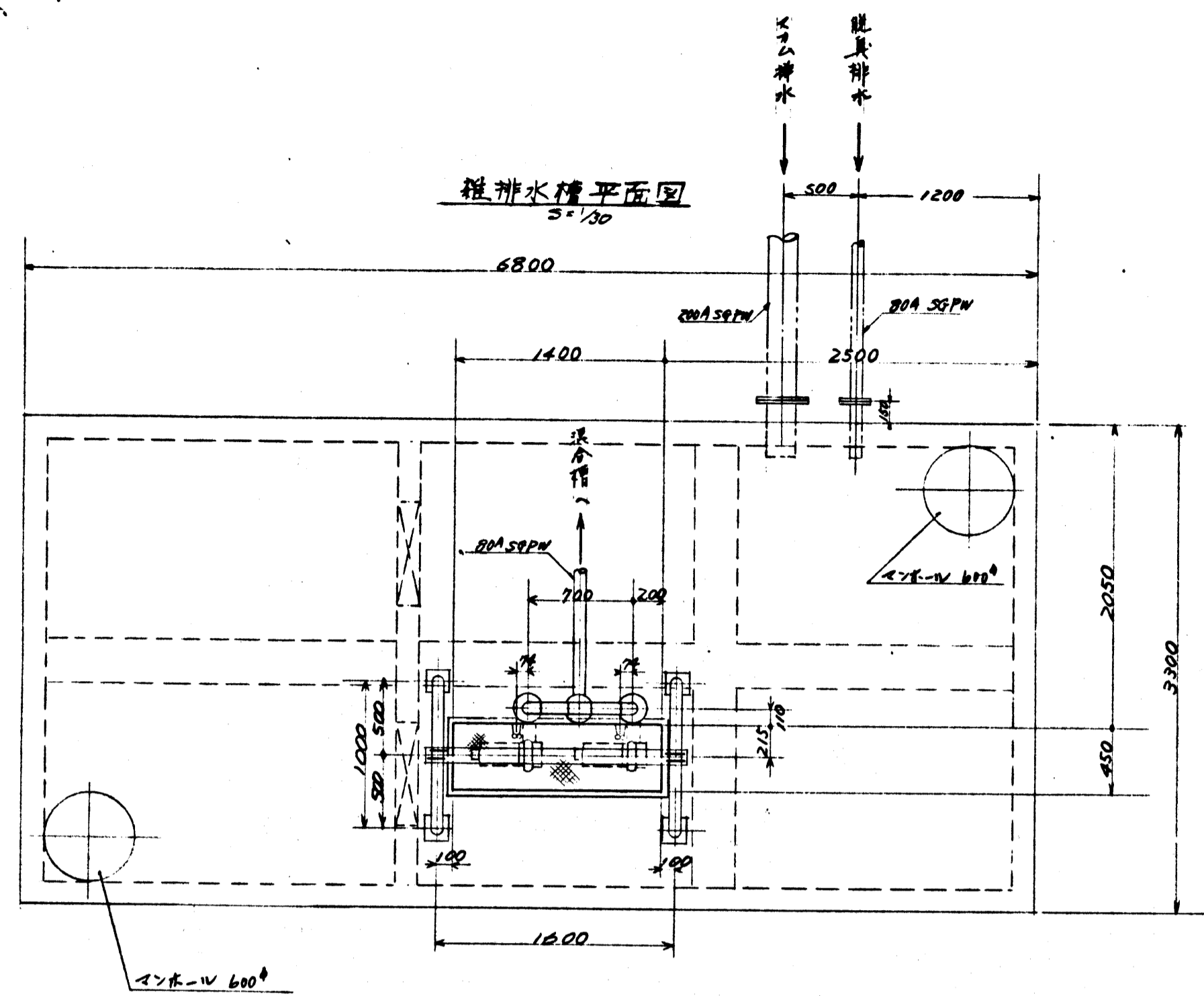

※) 雑排水槽、overflow tank 比較設備行わ。

昭和49年度 深沢清掃事務所整備工事	
箇所名	鎌倉市苗田 450番地
図面名	overflow tank 雑排水槽、ホソフ設置図
図面番号	15 葉中 15 番
役所名	神奈川県鎌倉市管轄課

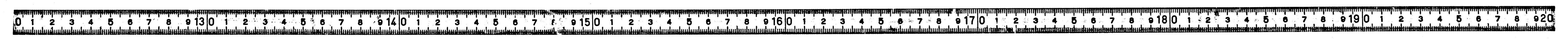

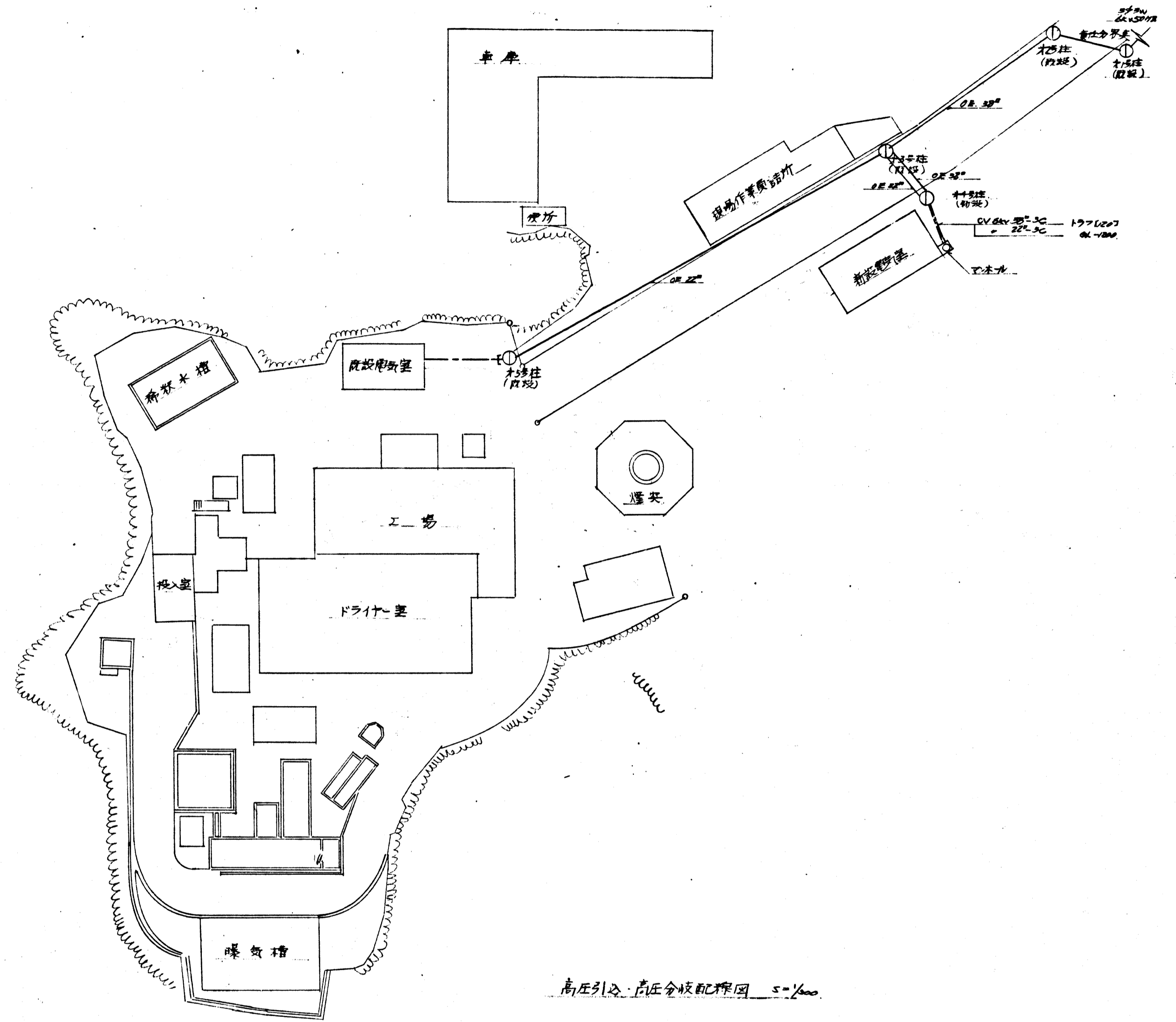
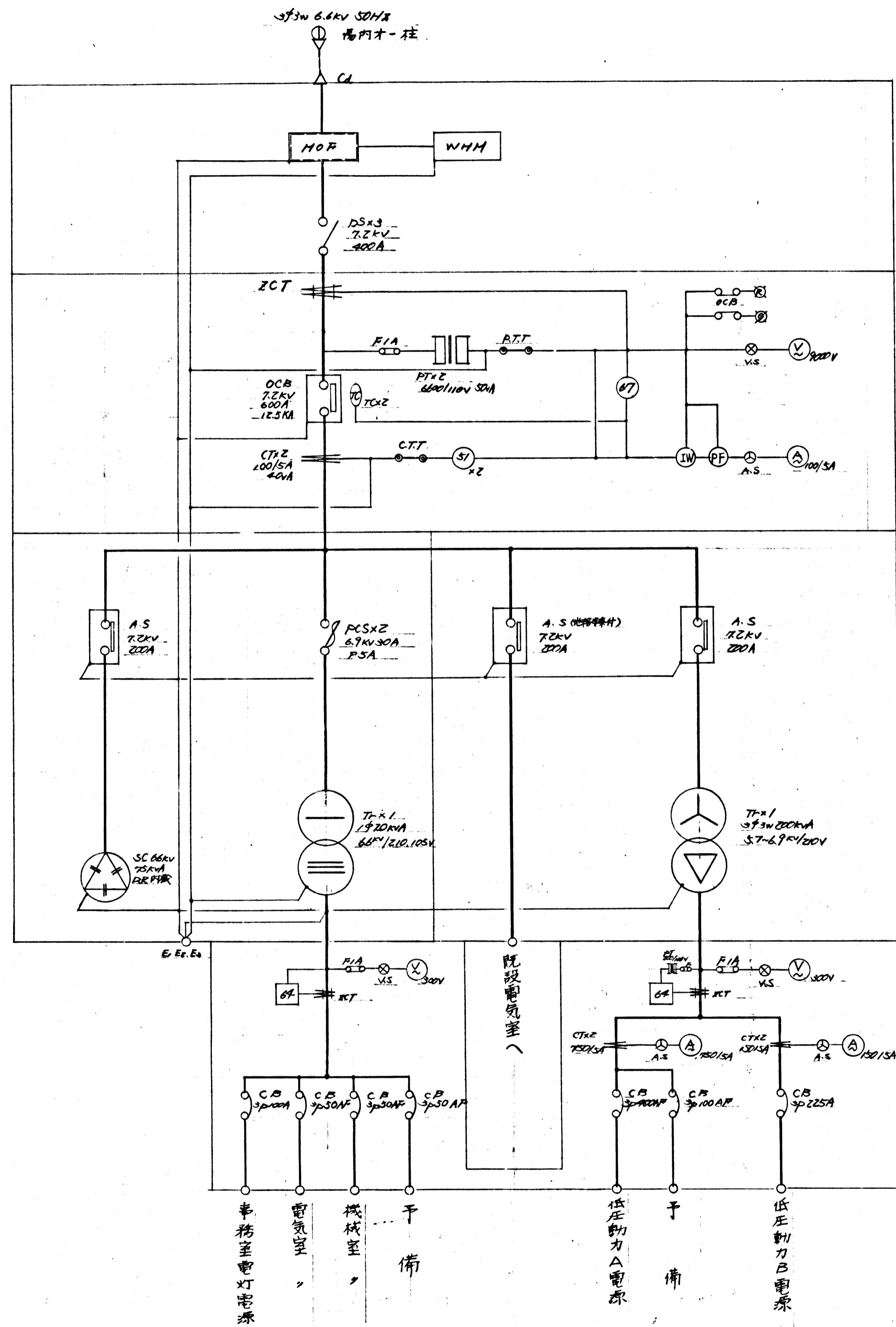

昭和49年度 深沢清輝事務所整備工事
金沢市苗田450番地
箇所名
図面名 高圧単線結線図
図面番号 12葉中 1番
役所名 神奈川県鎌倉市建設課

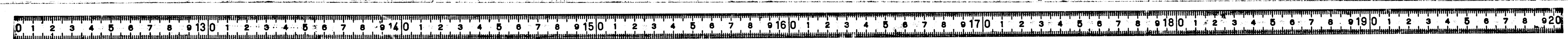

低圧配電盤  
200V 50Hz

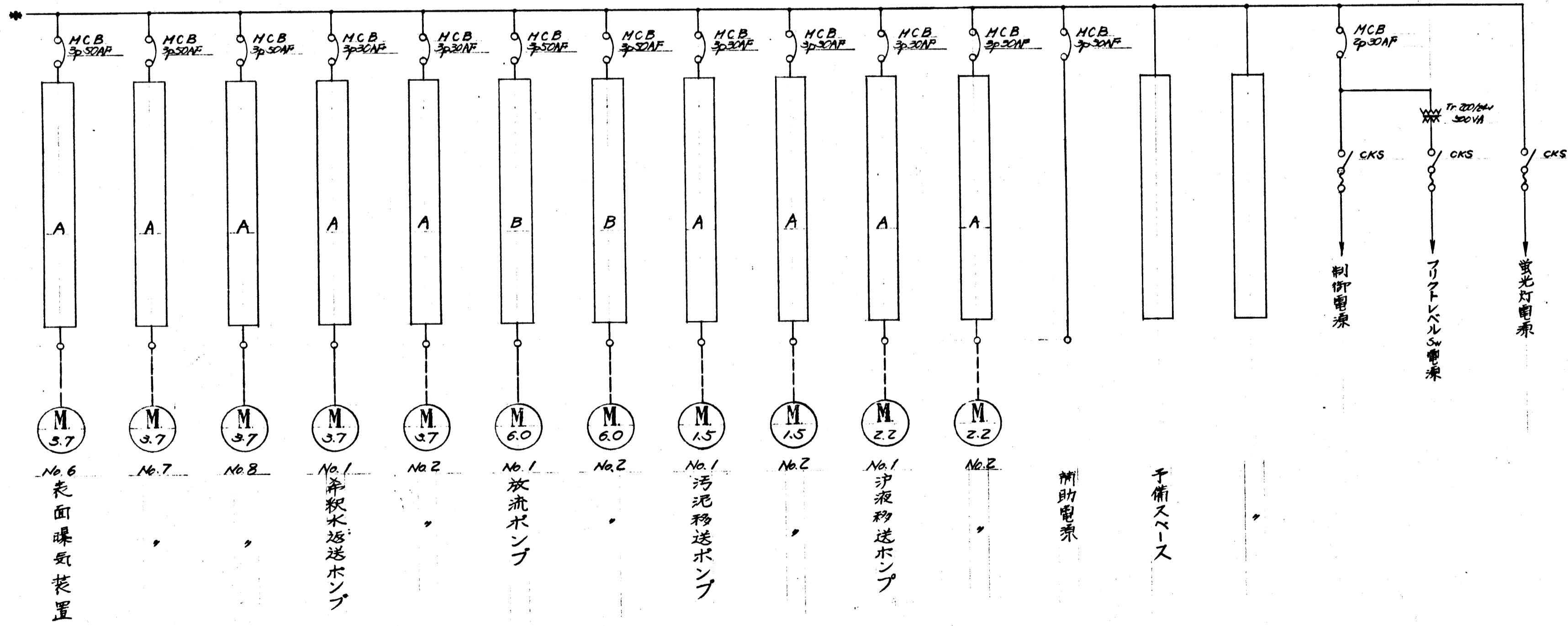
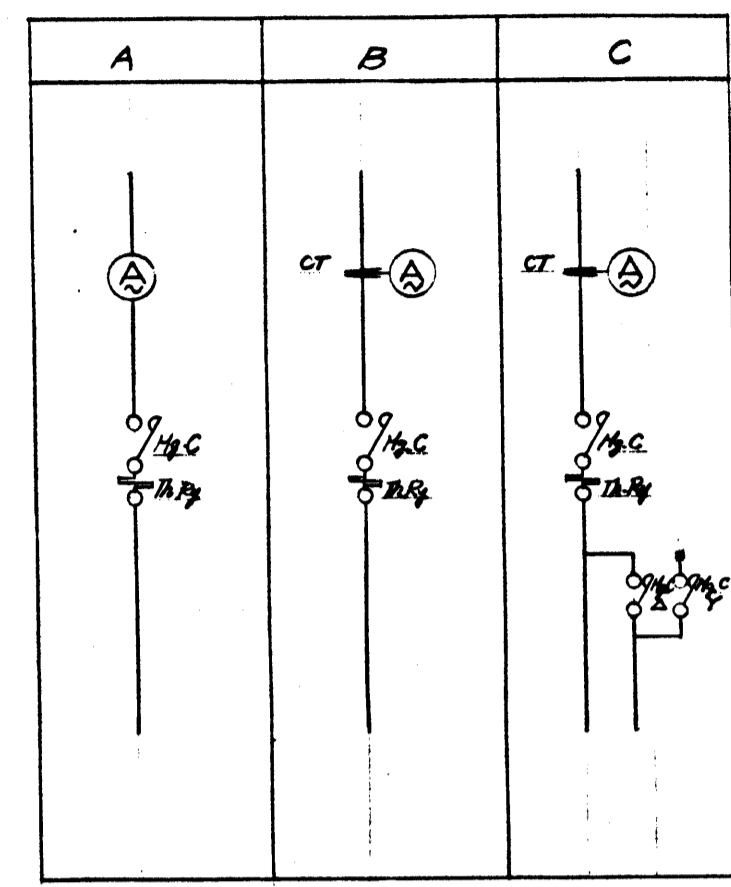
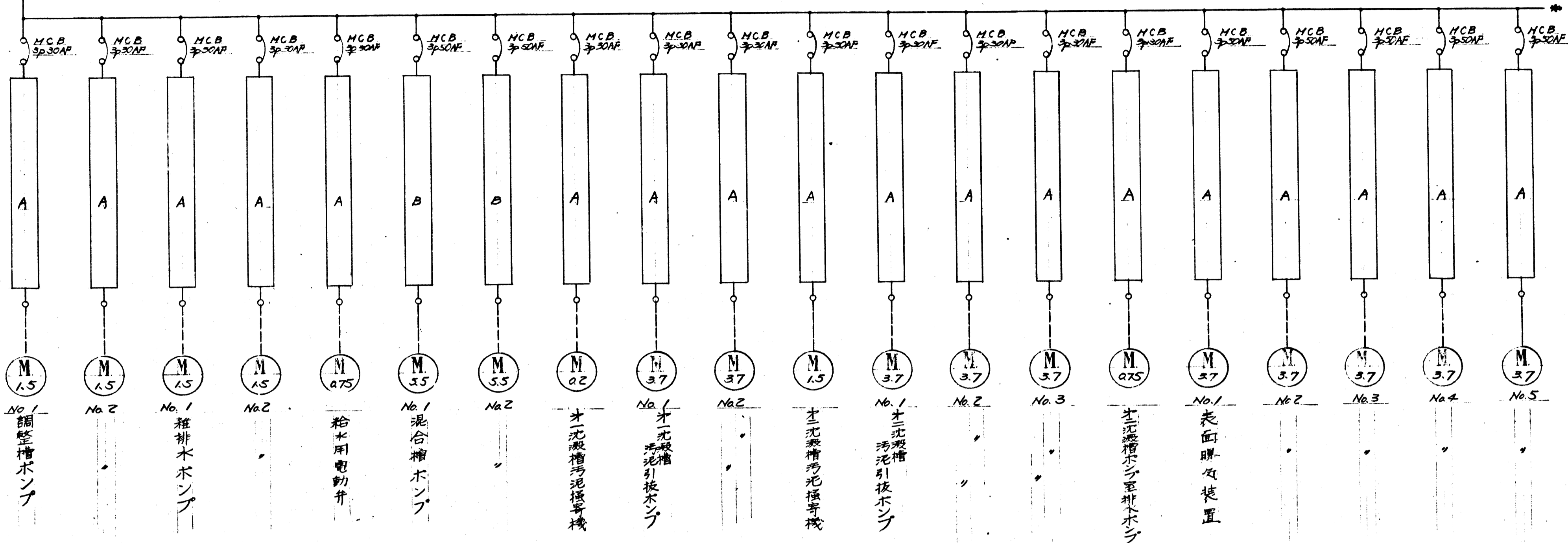

昭和49年度 深沢清排水所汚水調整工	
鎌倉市管田450番地	
箇所名	
図面名	低圧単線結線図 (其の1)
図面番号	12集中 2番
役所名	神奈川県鎌倉市管田





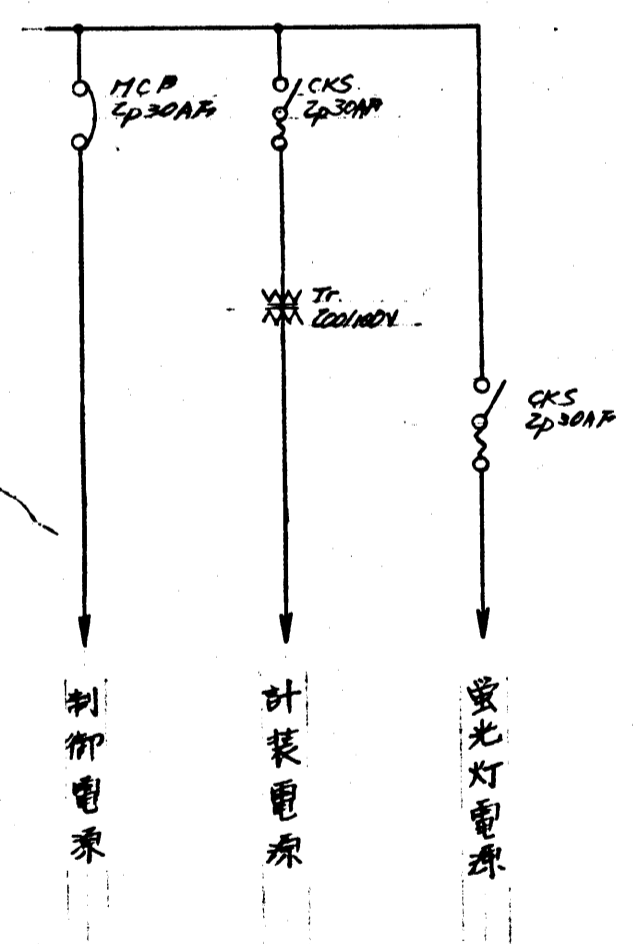
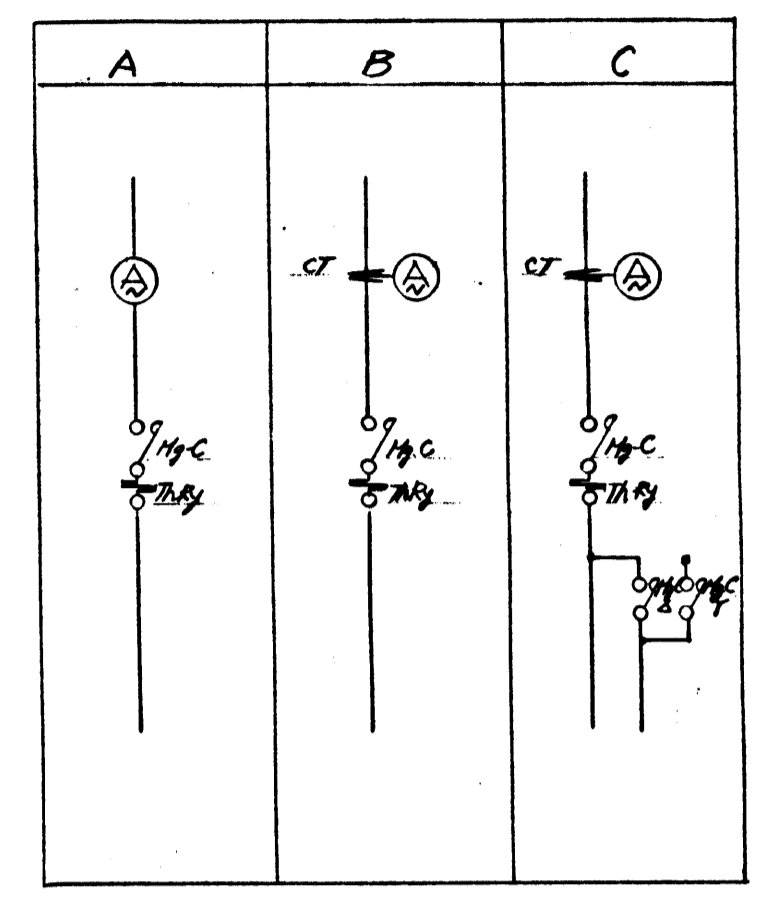
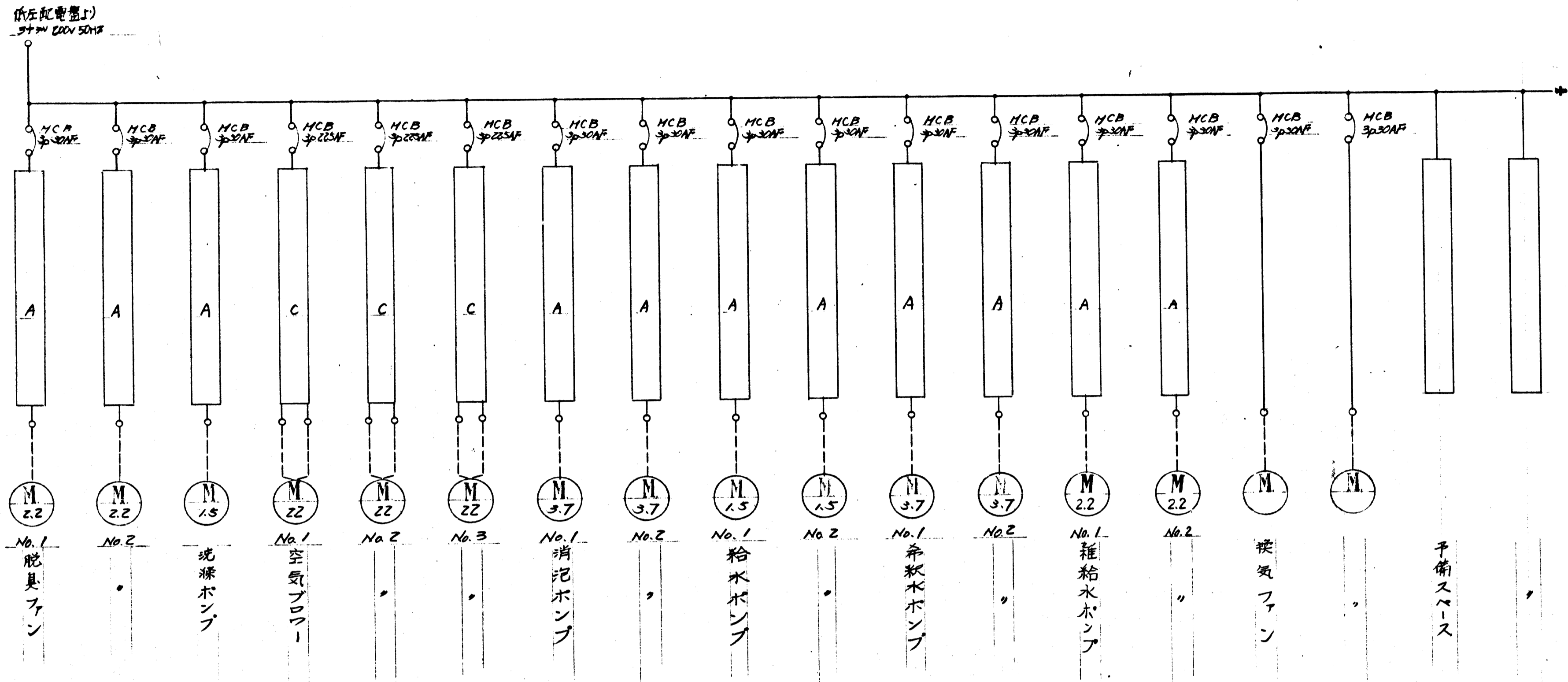

昭和49年度 深沢清浄事務所 工事	
鎌倉市 菅田 450番地	
箇所名	
図面名	低圧単線結線図 (A/C)
図面番号	12 葉中 3 番
役所名	神奈川県鎌倉市 建設課

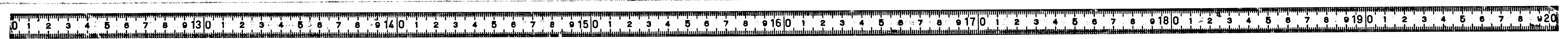

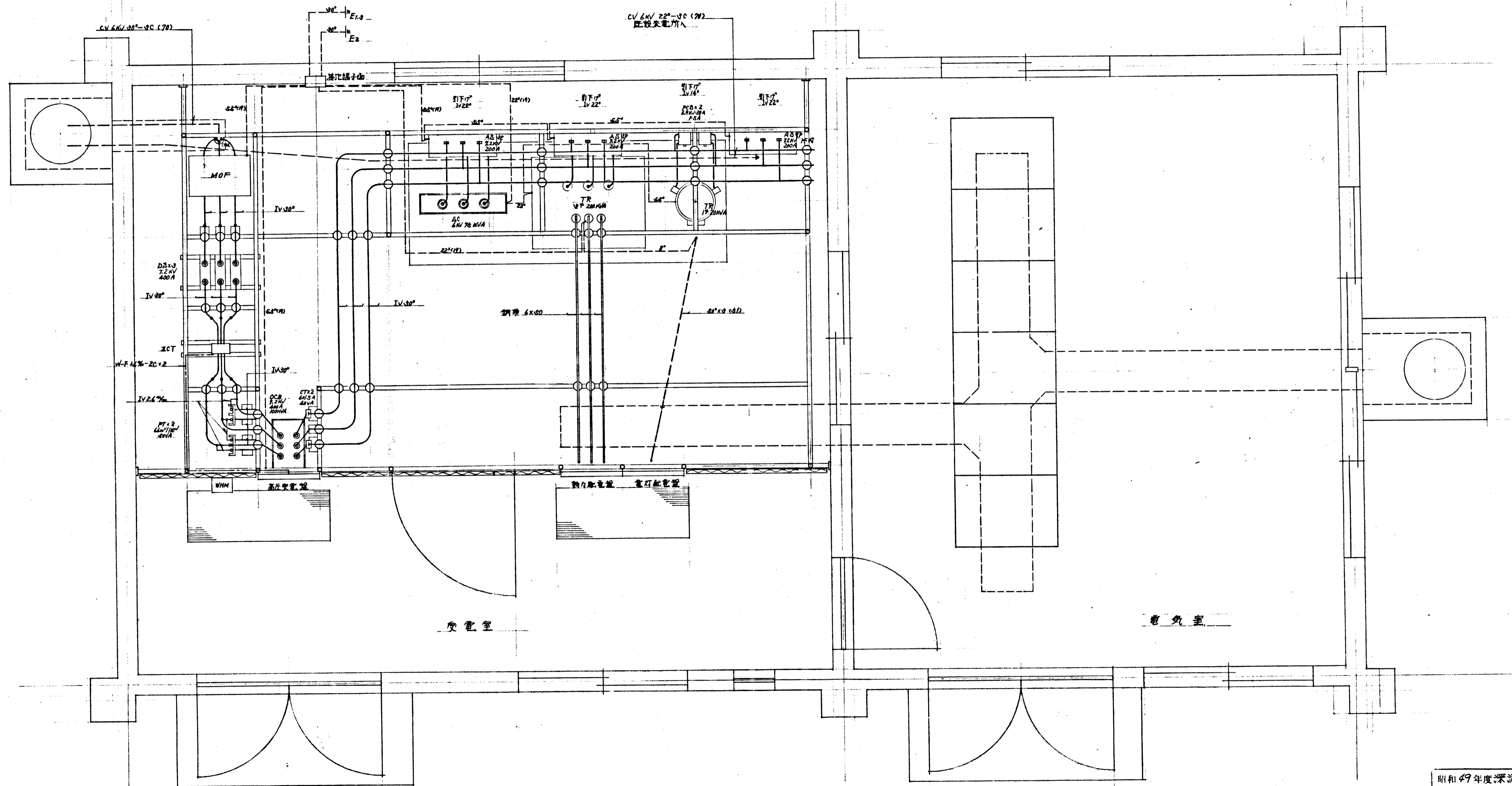

δ = 1/20

昭和49年度深沢清掃事務所整備工事	
鎌倉市苗田450番地	
箇所名	
図面名	変電室電気室配置図
図面番号	12集中 4番
役所名	神奈川県鎌倉市営繕課

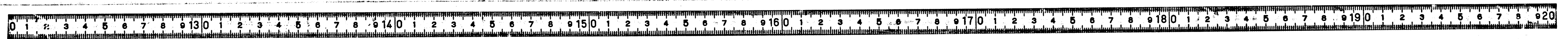

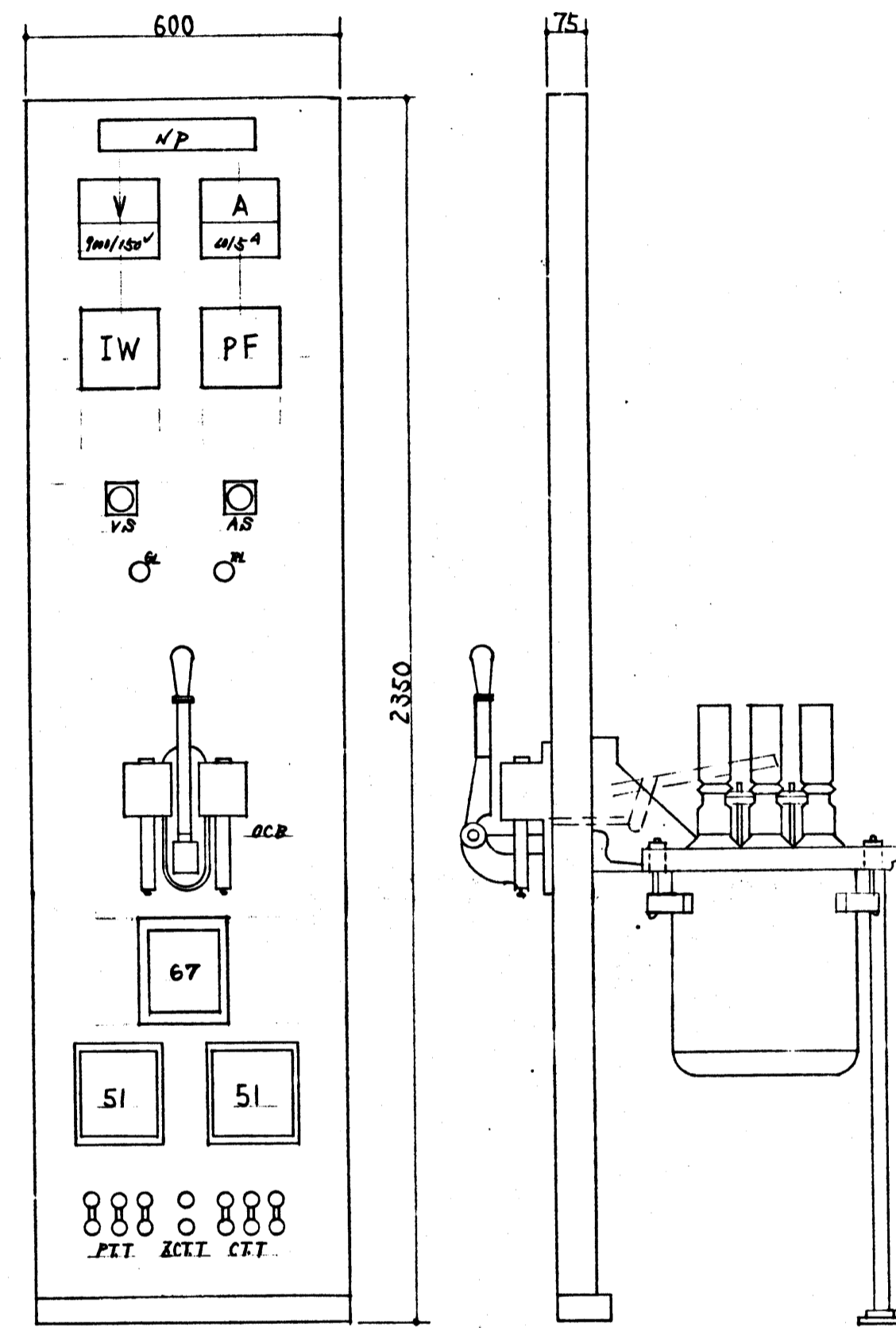

高压电盤 参考图

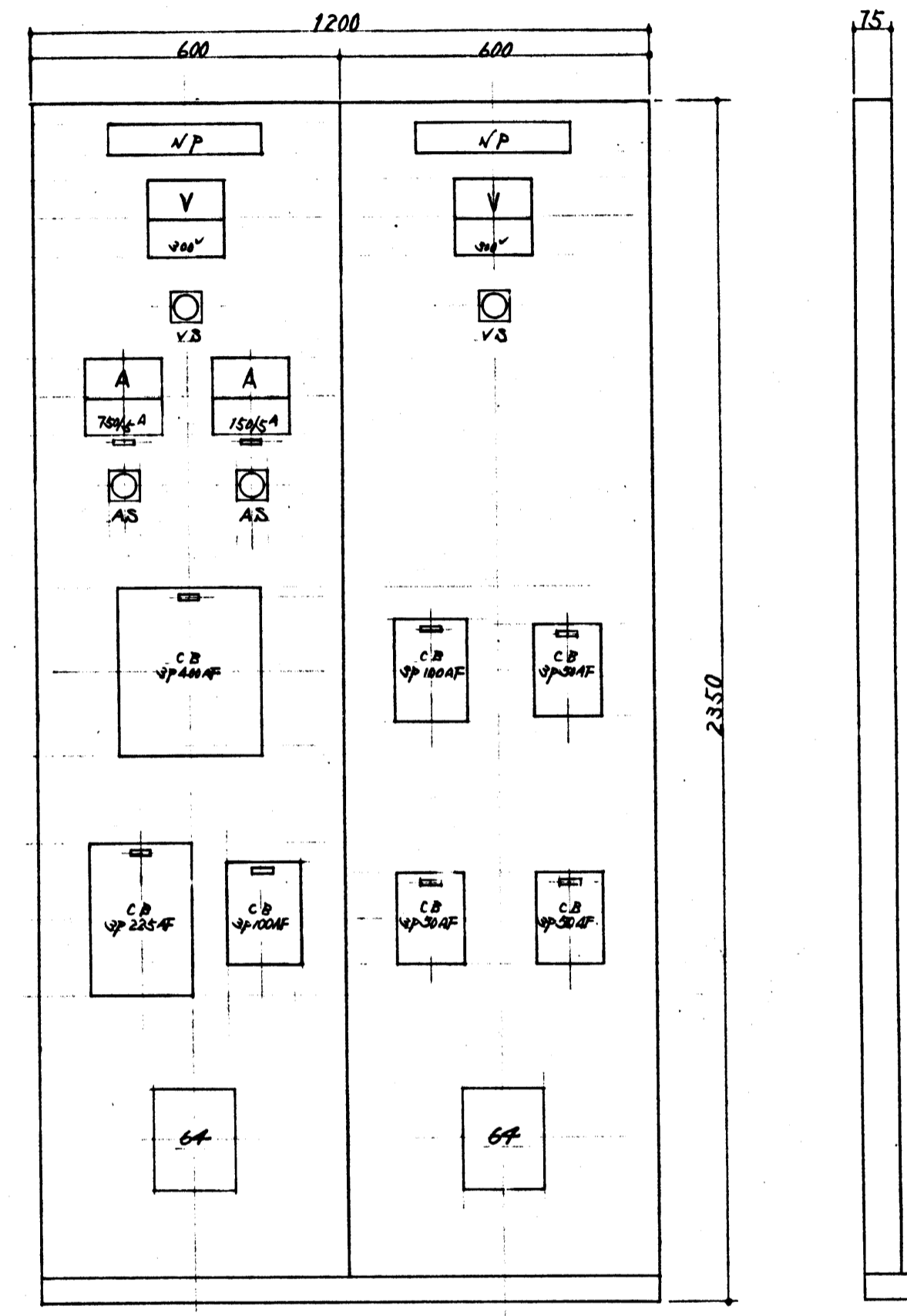

動力 電灯

低压电盤 参考图

加付は右に示す火災危険を示し、詳細は盤メーカー承認図に付す。

昭和49年度深沢清湯事務所整備工事	
鎌倉市笛田450番地	
箇所名	
図面名	高压电盤、低压电盤等图
図面番号	12 葉中 5 番
役所名	神奈川県鎌倉市営繕課

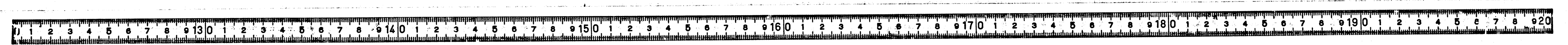

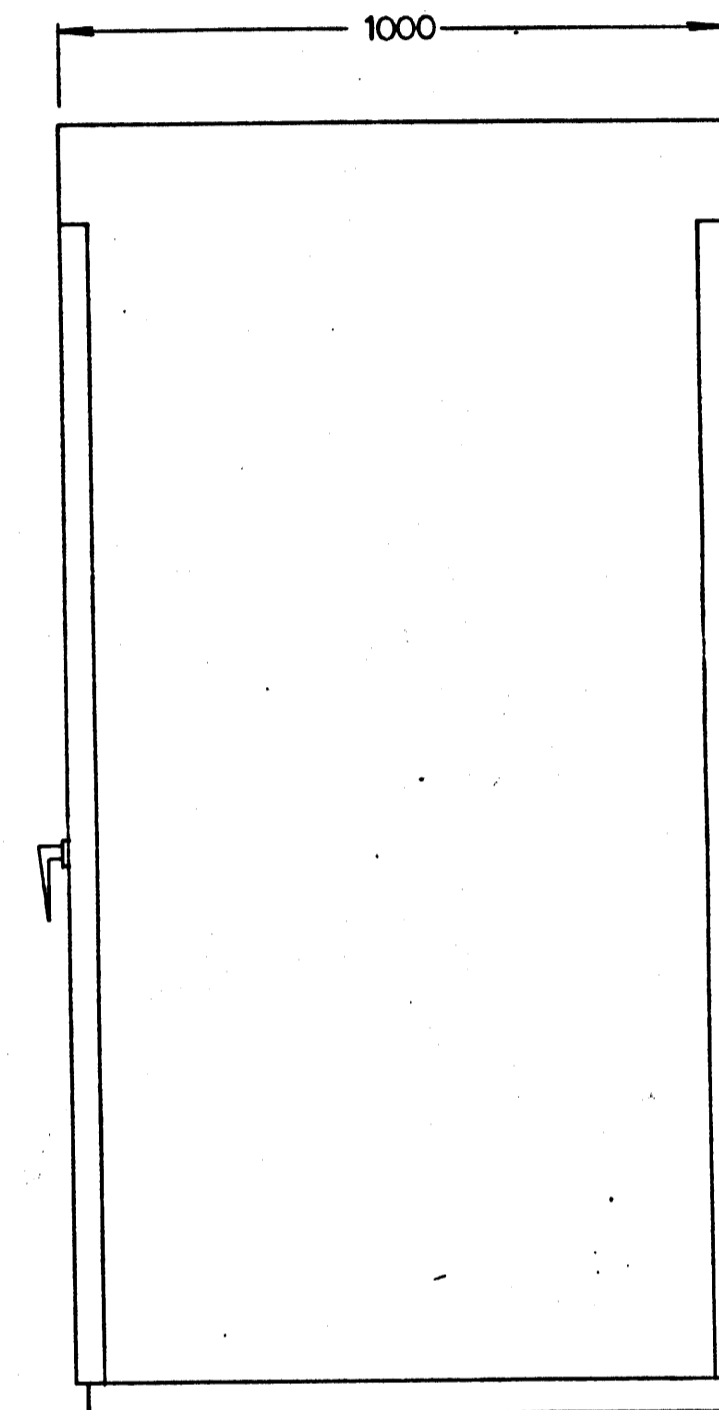
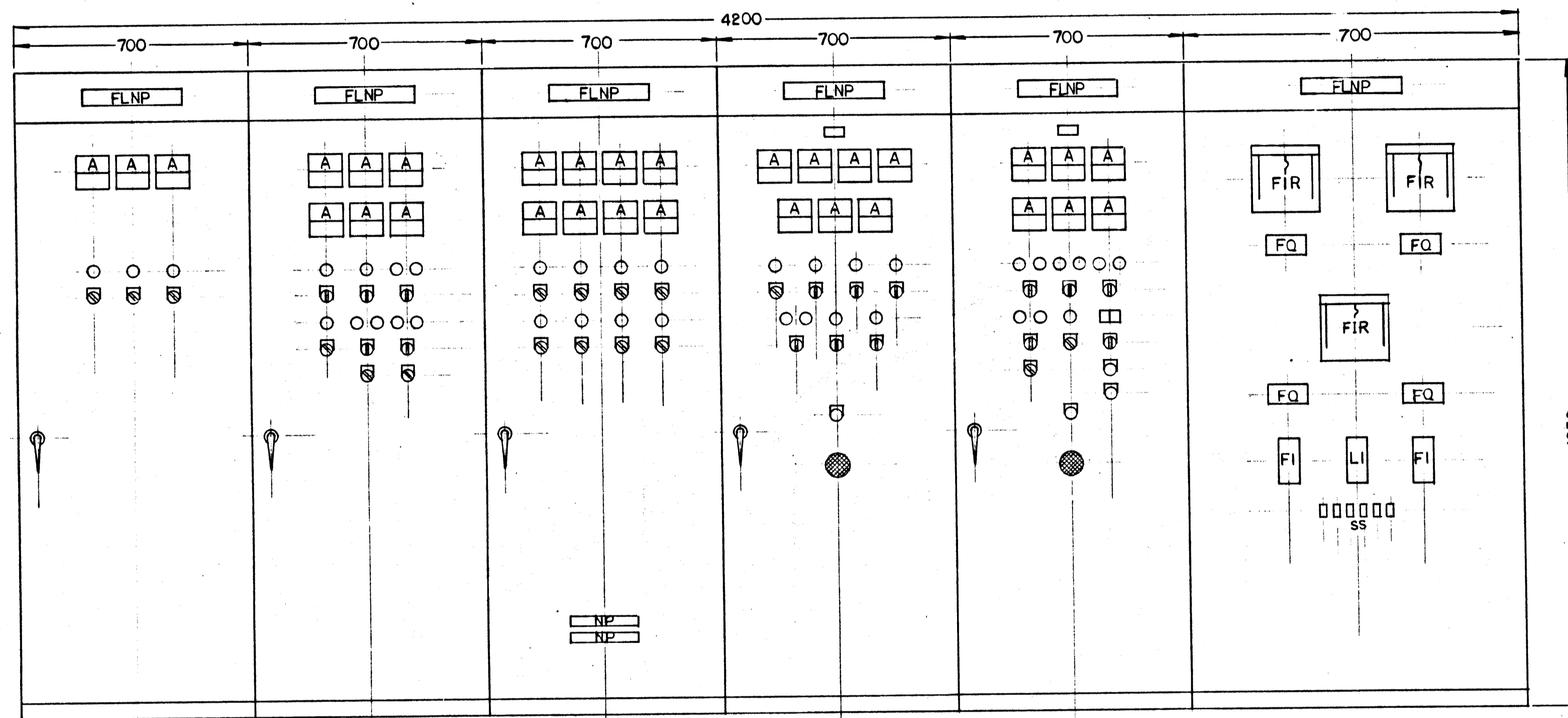

配線は別紙形状図を略すも詳細は盤上-2-2  
本配図に準ず

動力制御盤、計器盤 参考図

昭和49年度深沢清掃事務所整備工事	
鎌倉市苗田450番地	
箇所名	
図面名	動力制御盤、計器盤参考図
図面番号	12 葉中 6 番
役所名	神奈川県鎌倉市管轄課



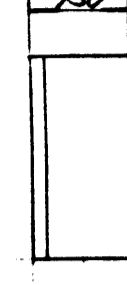
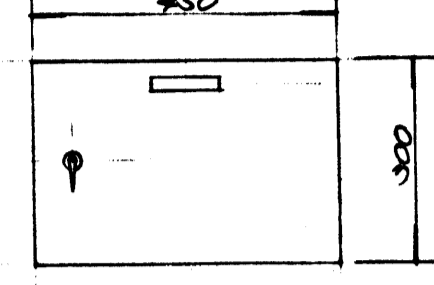
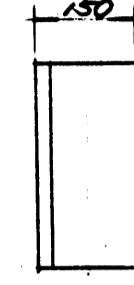
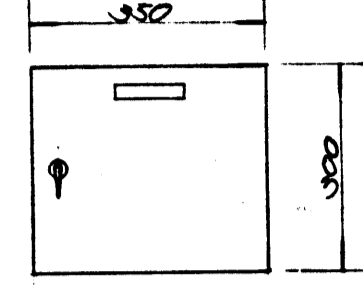
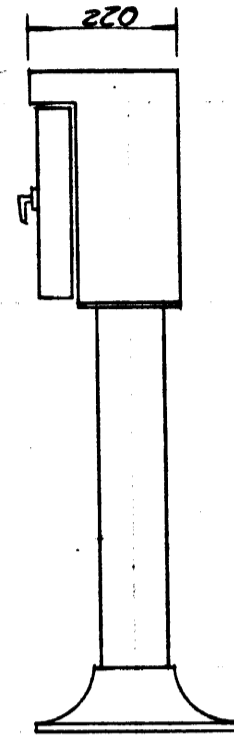
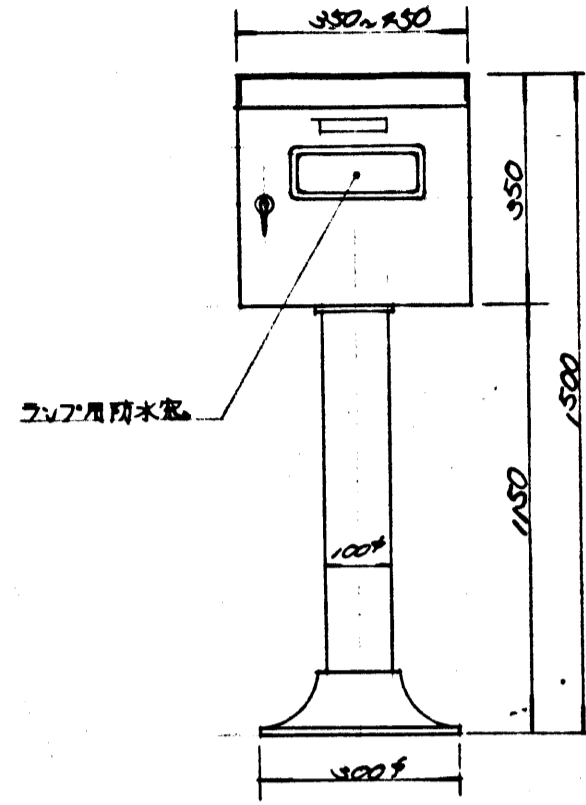
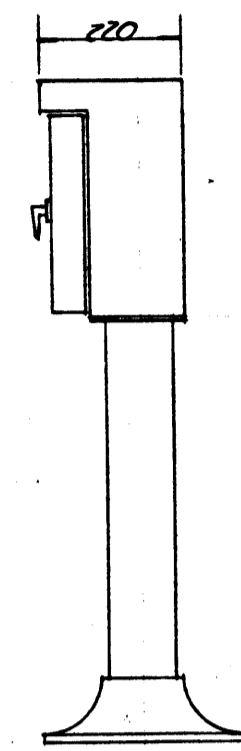
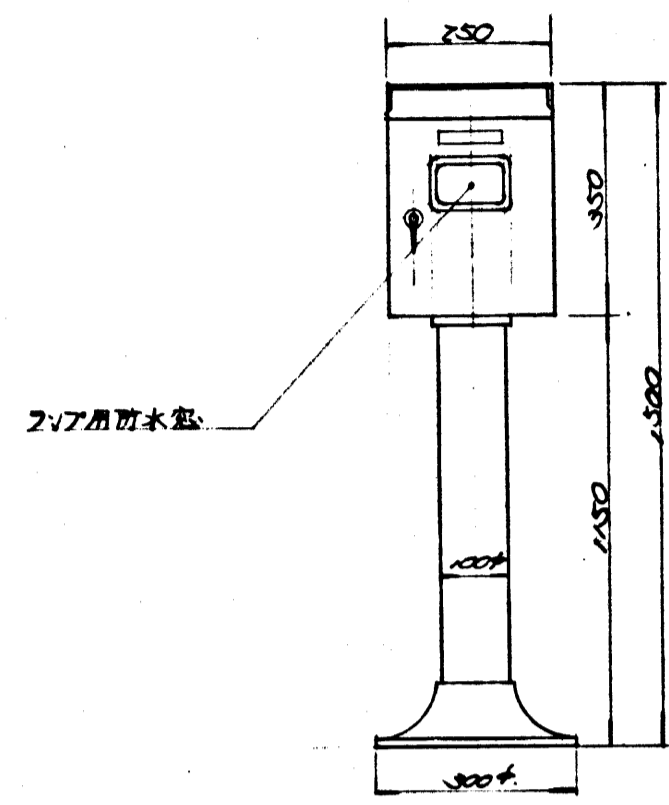

現場操作盤 [S1] [S2] [S3] [S4] [S5] [S6] [S7] [S8] [S9] [S10] [S11]  
 平面 S-1/10

現場操作盤 [S7] [S8] [S11]  
 平面 S-1/10

現場操作盤 [S3] [S4] 平面 S-1/10

現場操作盤 [S4] 平面 S-1/10

※ 寸法は概略値とし本図面に於て決定す

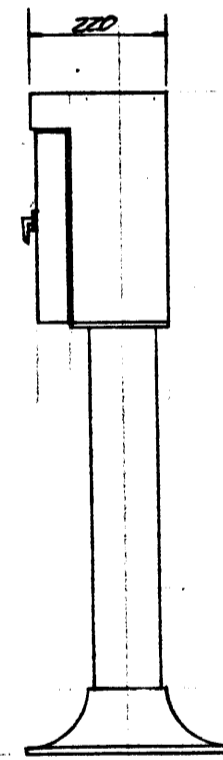
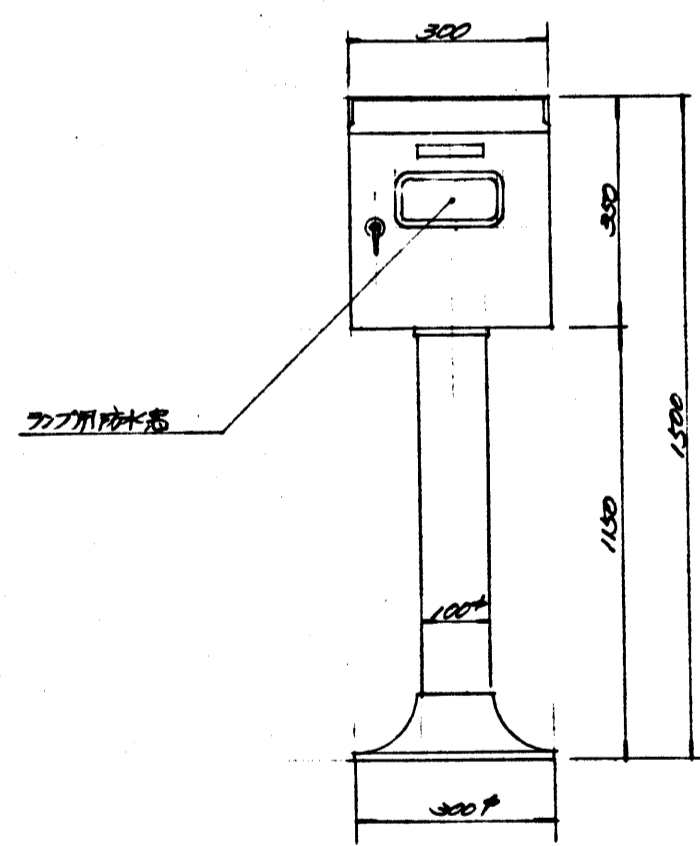

現場操作盤 [S10] [S10] [S10] [S10]  
 平面 S-1/10

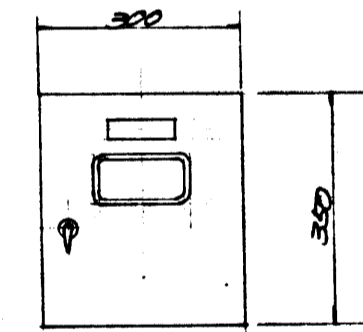

現場操作盤 [S20] 平面 S-1/10

昭和49年度深沢清浄事務所整備工事	
鎌倉市笛田450番地	
箇所名	
図面名	現場操作盤平面
図面番号	12葉中 7番
役所名	神奈川県鎌倉市管轄課

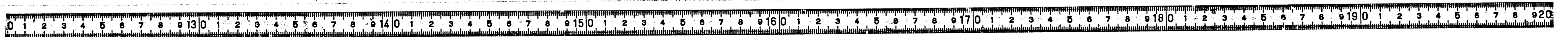

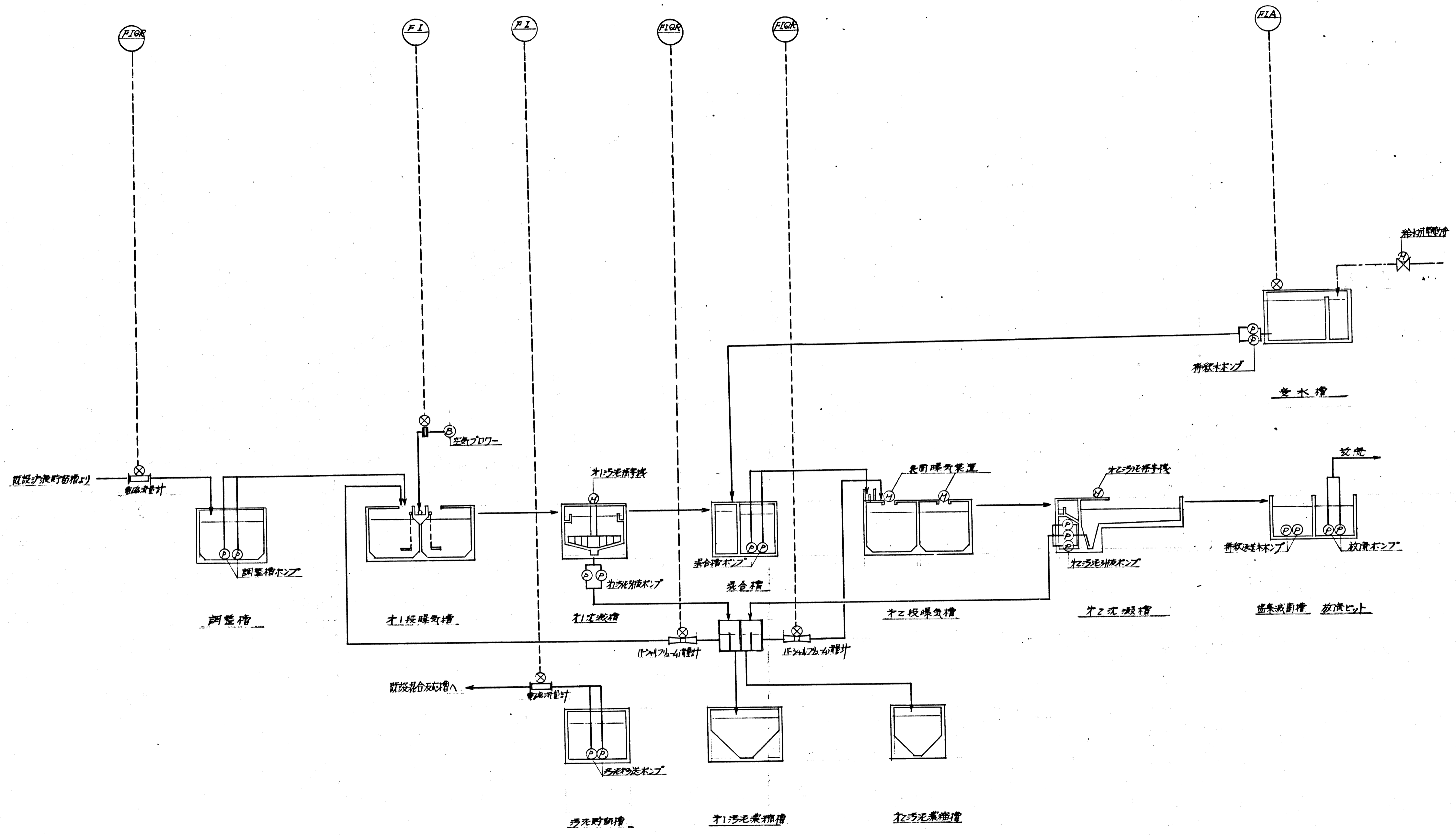

昭和49年度 深沢清掃事務所整備工事	
鎌倉市 田450番地	
箇所名	
図面名	計装70-シート
図面番号	12 葉中 8 番
役所名	神奈川県 鎌倉市 衛生課

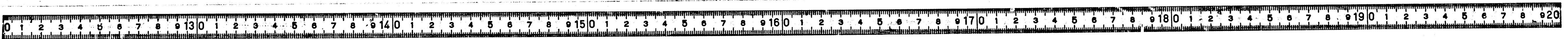

配線系統図

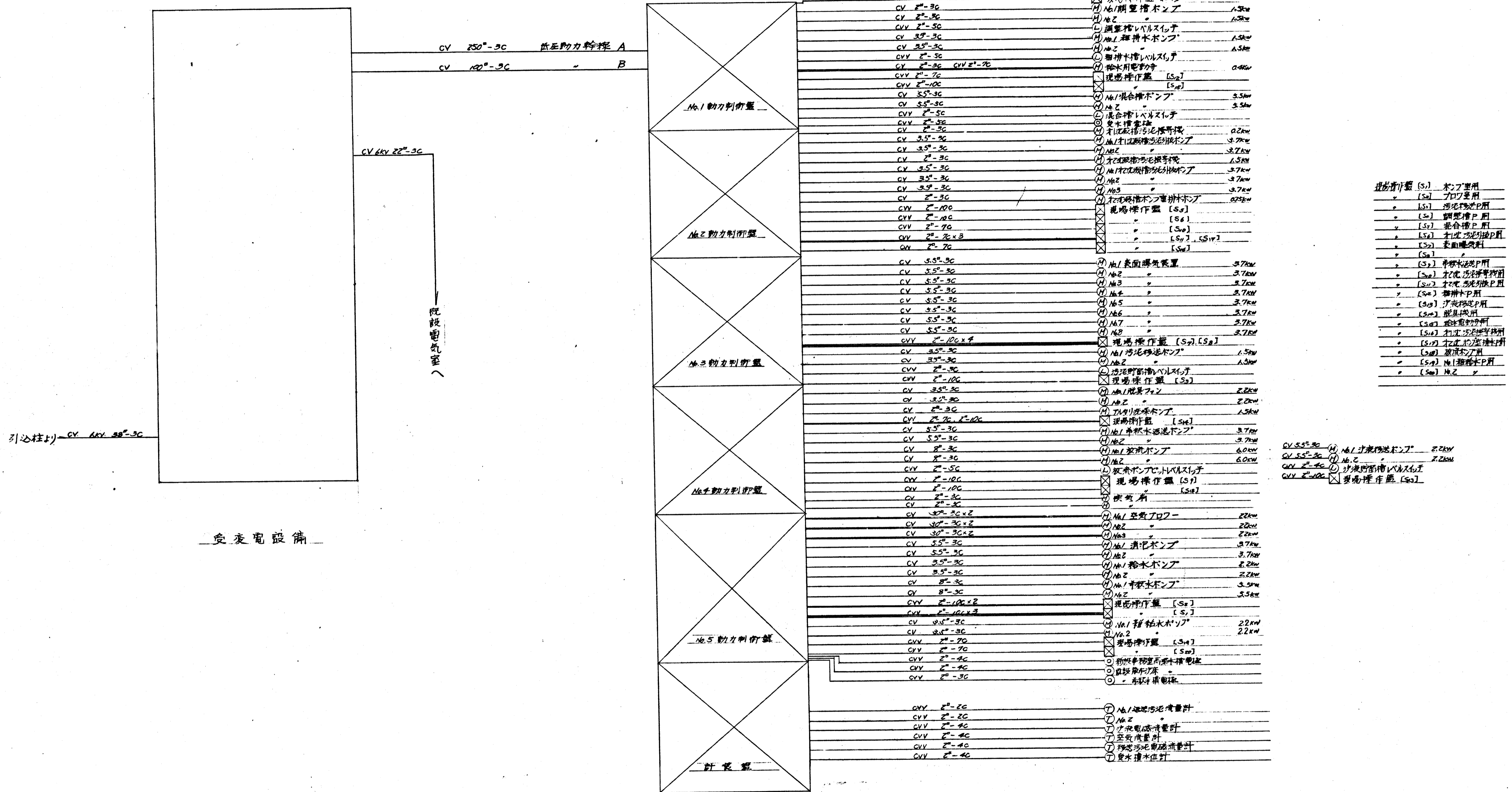

現場作業者 (S) ボンプ専用

(S1)	プロダクト用
(S2)	汚泥移送P用
(S3)	調整槽P用
(S4)	混合槽P用
(S5)	12L 汚泥移送P用
(S6)	表面曝気機
(S7)	中継水移送P用
(S8)	12L 汚泥移送機
(S9)	12L 汚泥移送P用
(S10)	排水ポンプ
(S11)	汚泥移送P用
(S12)	調整槽
(S13)	12L 汚泥移送機
(S14)	調整槽
(S15)	12L 汚泥移送機
(S16)	排水ポンプ
(S17)	12L 汚泥移送機

CV 5.5<sup>o</sup>-3C (1) No.1 汚泥移送ポンプ 2.2kW  
 CV 5.5<sup>o</sup>-3C (2) No.2 2.2kW  
 CV 5.5<sup>o</sup>-3C (3) 汚泥移送ポンプ 2.2kW  
 CV 5.5<sup>o</sup>-3C (4) 現場作業者 (S1)

昭和49年度 深沢清所事務所整備工事	
鎌倉市笹田 450番地	
箇所名	
図面名	配線系統図
図面番号	12 葉中 9 番
役 所 名	神奈川県鎌倉市建設課

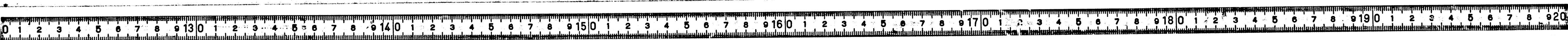

動力配線図 S-1/200

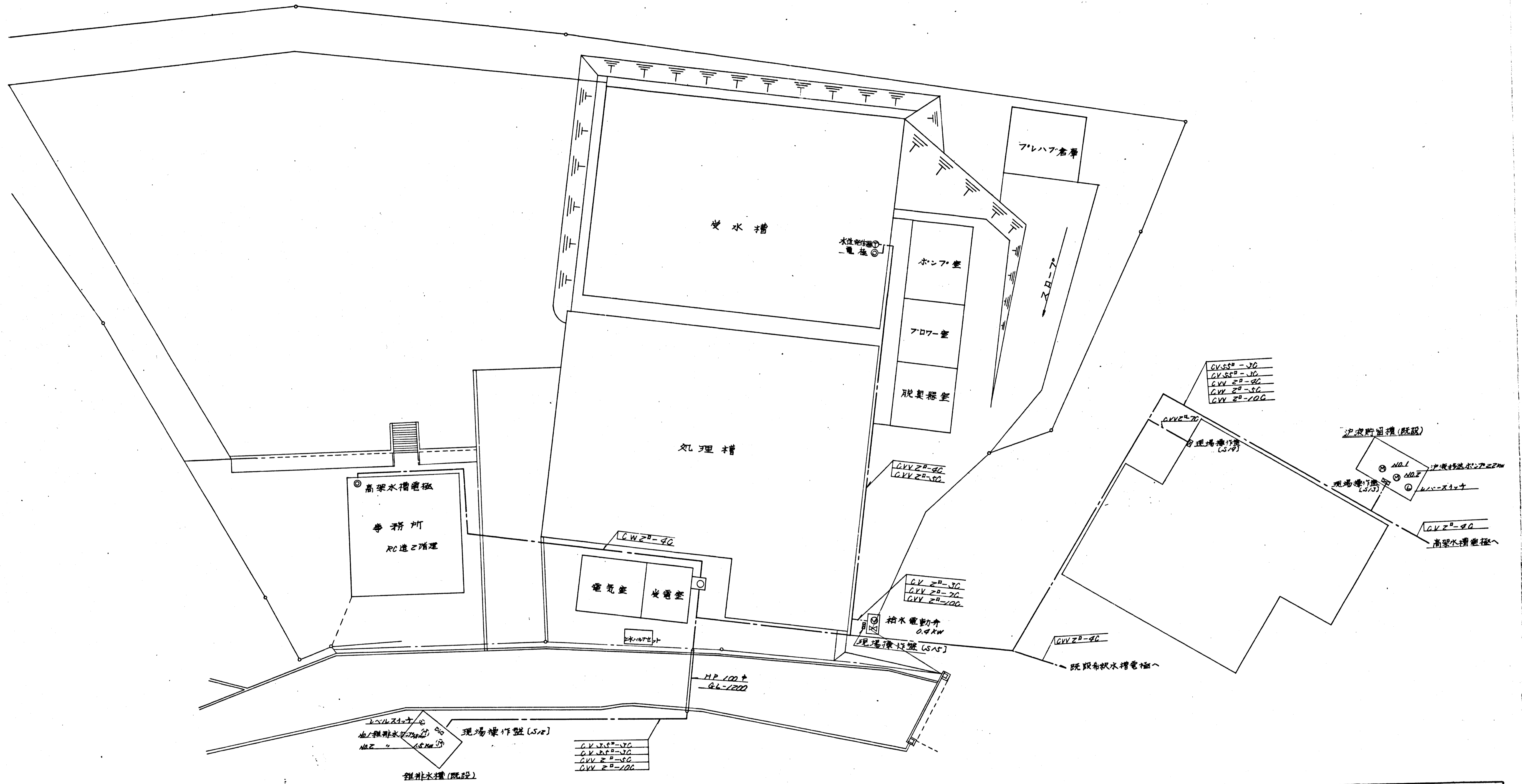

昭和49年度深沢市清掃事務所整備工事	
鎌倉市田舎450番地	
箇所名	
図面名	動力配線図(共21)
図面番号	12集中 10番
役所名	神奈川県鎌倉市

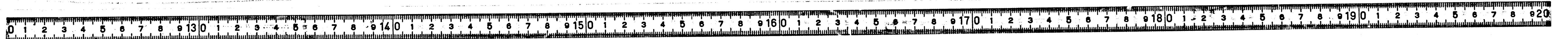



動力配線図 1/100

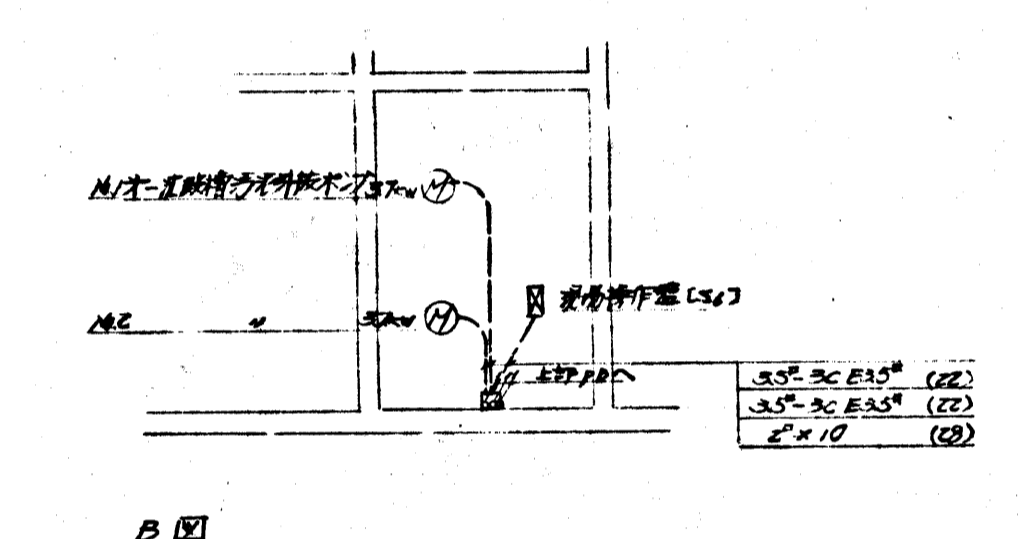
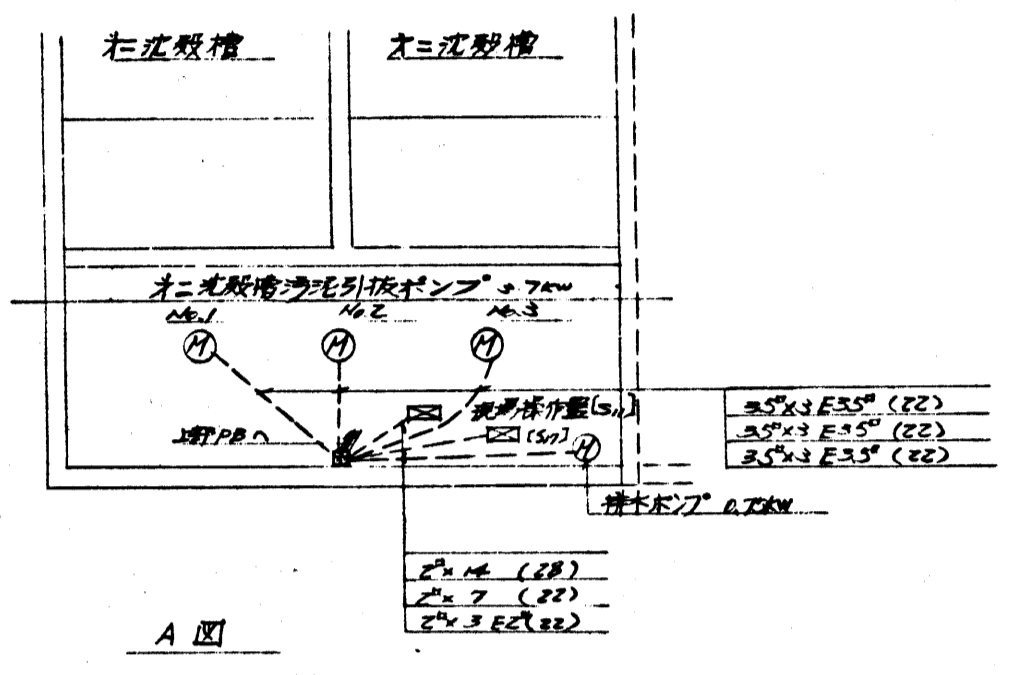
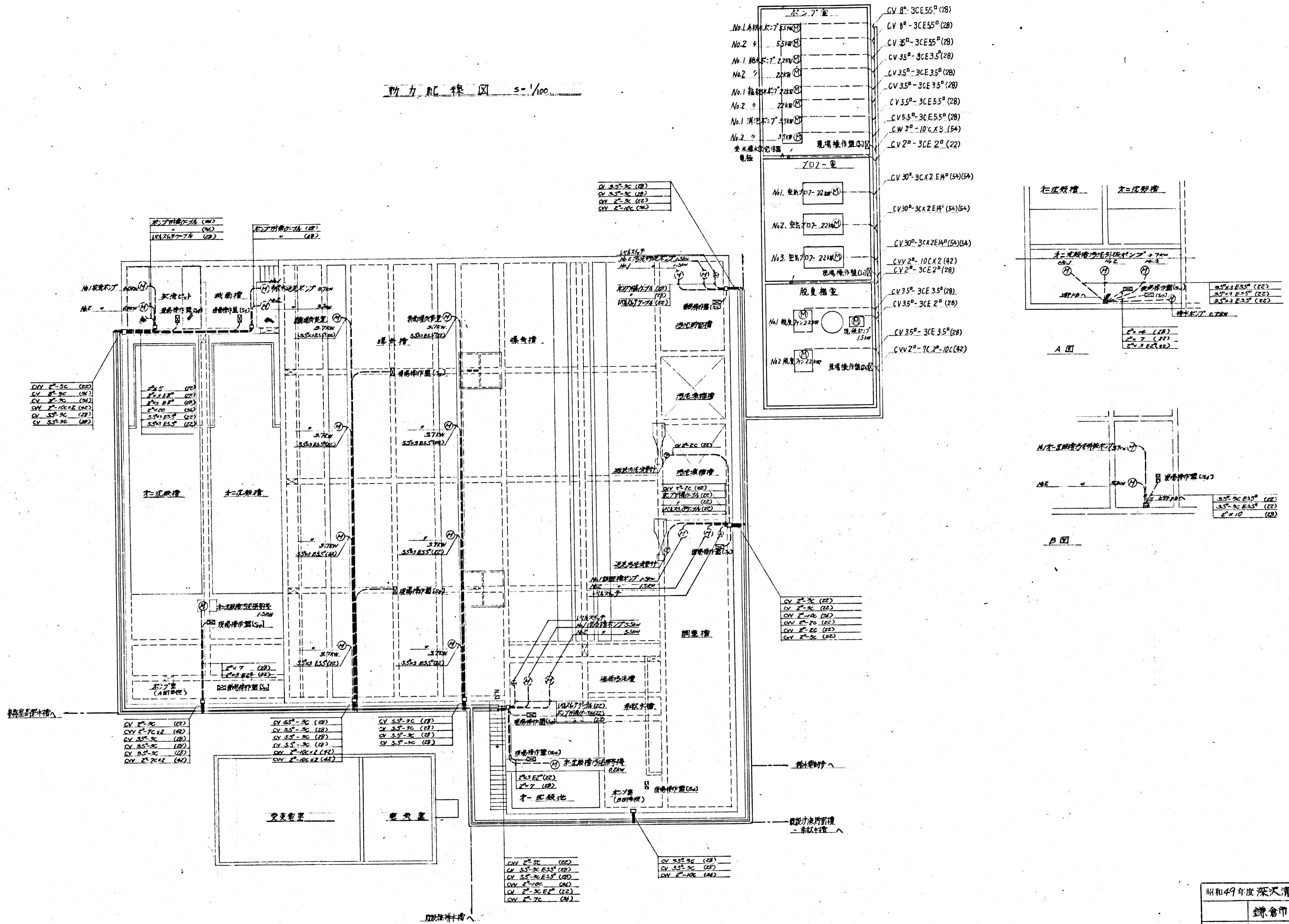

昭和49年度 深沢清掃事務所内整備工事	
鎌倉市 菅田 450番地	
箇所名	
図面名	動力配線図 (其の2)
図面番号	12 集中 11 番
役所名	神奈川県鎌倉市 建設課



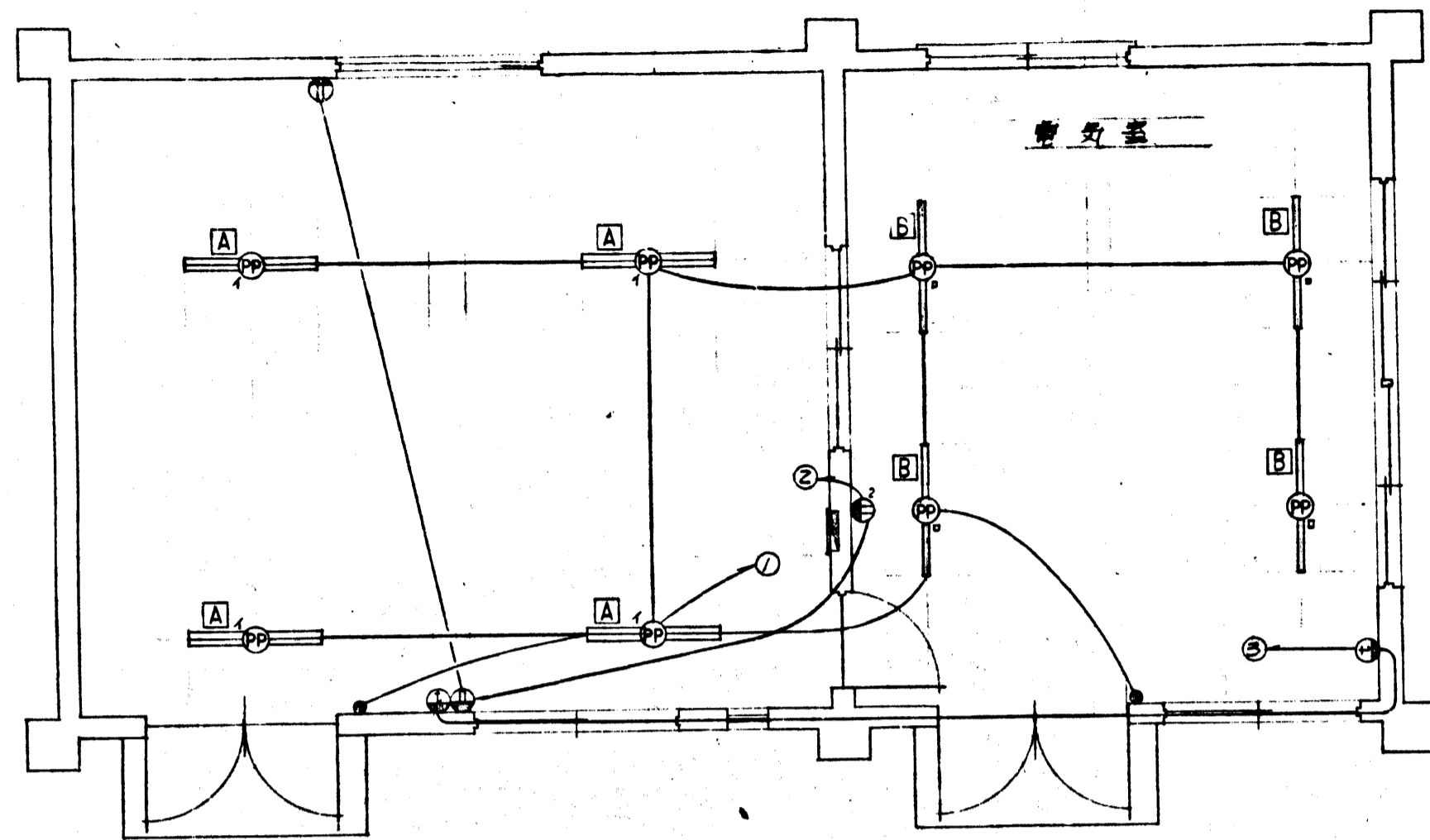

管理棟電灯配線図 A-1/50

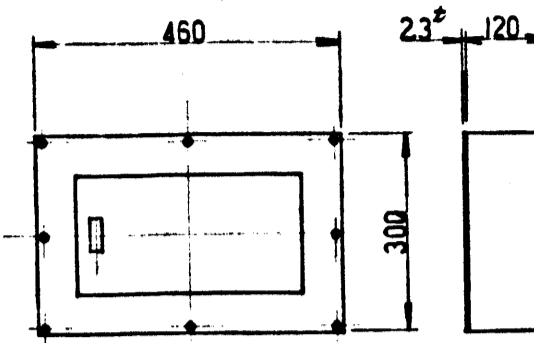
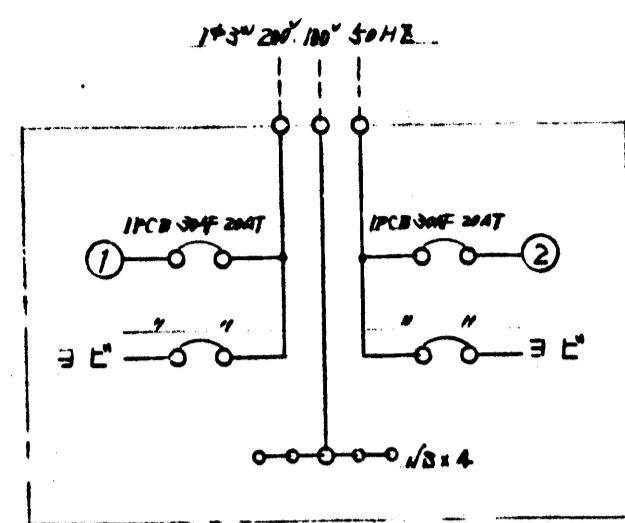

管理棟分電盤 結線図を以て参考図

A	FL 40 <sup>W</sup> -2	24 灯
B	FL 40 <sup>W</sup> -1	4 灯

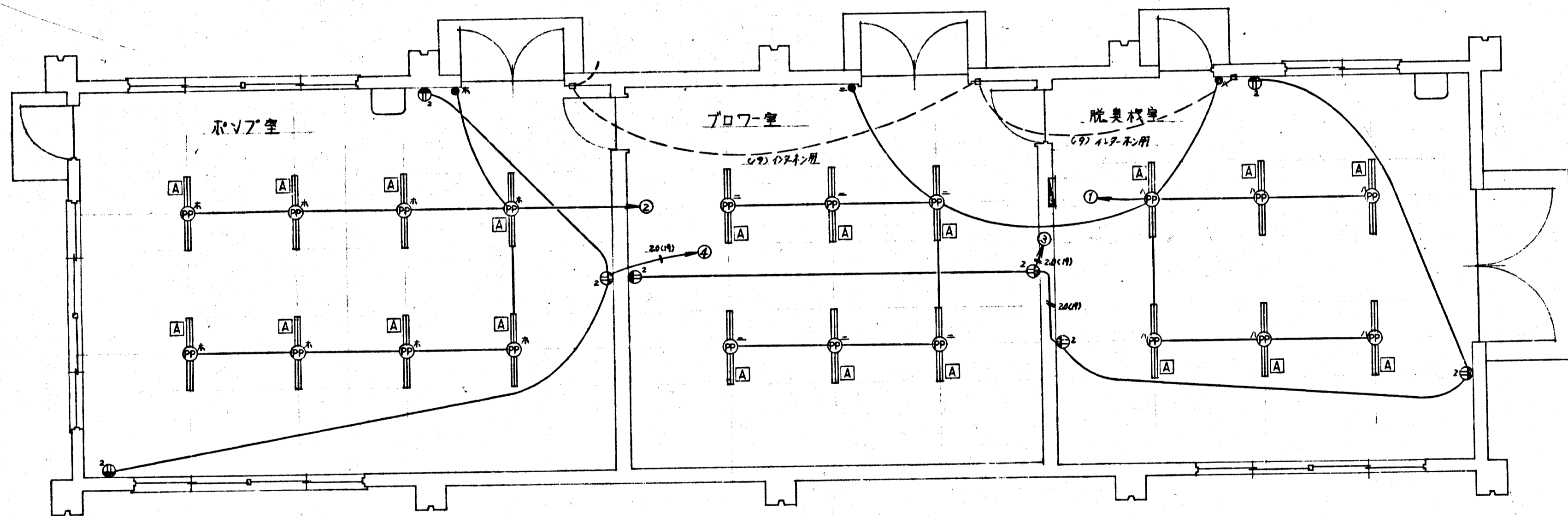

機械棟電灯配線図 B-1/50

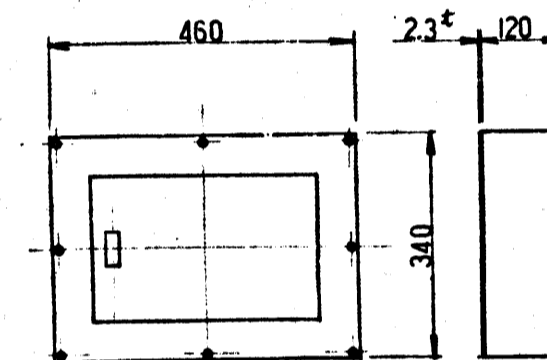
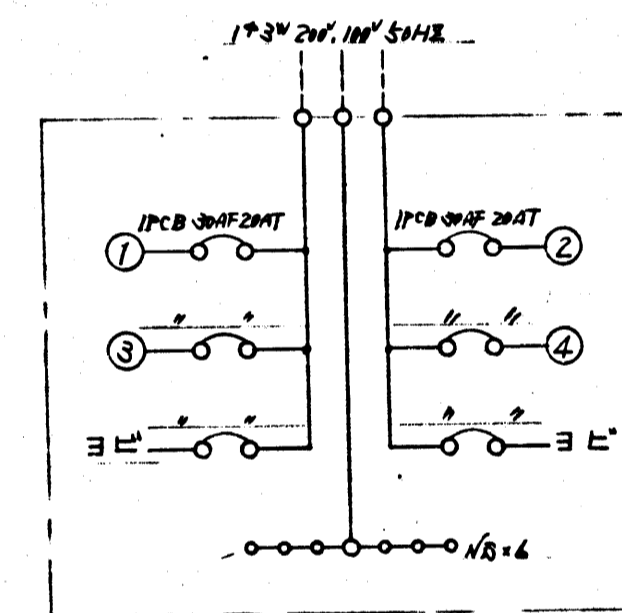

機械棟分電盤 結線図を以て参考図

註 1. 傍線より配線は 16mm<sup>2</sup>(A) 以下。  
2. 配線はすべて天井付の壁埋込式。

昭和49年度深沢清掃事務所整備工事	
鎌倉市 菅田 450番地	
箇所名	
図面名	建築附帯電気設備図
図面番号	12 葉中 12 番
役所名	神奈川県鎌倉市管総課

