



# 広報かまくら



シラスやワカメなど、さまざまな魚介類が水揚げされる鎌倉の海。それらは私たちの食卓を楽しませてくれるだけでなく、多くの学びやにぎわいをもたらしてくれています。「ミヅキカマクラプロジェクト」は、そんな「まちのたからもの」を未来へつないでいきます。

まちの海と人に、より豊かな幸を。  
ミヅキカマクラプロジェクト。

ここに、  
幸あり。



鎌倉市は持続可能な開発目標 (SDGs) の達成に向けた取り組みを推進しています。

農水課

詳細は2・3面へ

漁業のまち鎌倉

午前4時。真つ暗闇の中、ヘッドライトを頼りに若手漁師の石田さんが漁の準備を...



坂ノ下や材木座では、エビ網、三枚底網、タコカゴ、ワカメ養殖など、さまざまな漁が行われています。

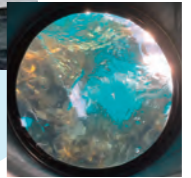

視察漁の箱メガネから見る海は別世界。これからは鎌倉の水産業が発展していくことを願って「ミヅキカマクラプロジェクト」を立ち上げました

鎌倉の海と人に、幸あり。

ミヅキカマクラ プロジェクト

さらに漁業の枠を超えた「幸」を生む取り組みも行われています。鎌倉の漁師と福祉事業者などが連携する「鎌倉海藻パーク」をはじめ、海岸清掃、お魚教室など、海から「マナブ・ツドウ・トル」の活動は、地元漁師、近隣住民、自治会・町内会、地域活動団体の方々有志によって支えられています。

プロジェクト始動

ところで、冒頭のように船の出し入れを砂浜から行うのは全国的にもかなり珍しく、漁業の拠点となる施設がないため、鎌倉の漁師たちの大きな負担になっていたのです。

そこで市では、鎌倉の水産業を支える「ミヅキカマクラプロジェクト」を立ち上げました。「ミヅキ」という言葉は、鎌倉で古くから行われている視察漁(2面写真)から取っています。

漁業支援施設を整備することで安定的に漁ができることも、海を楽しむ皆さんの安全が守られるのももちろん、浜に置かれている漁船などが集約されて海岸が広々します。そして、これからはまちに学びやにぎわいをもたらす「たぐさんの「幸」が次世代へと受け継がれていきます。そんなこのまちの漁業を応援するために、まずは地の魚介類を味わってみませんか。10月1日の「魚まつり」にぜひお越しください。

10/1日 魚まつり開催!

とき...10:00から(8:30ごろから整理券配布予定)

ところ...鎌倉パークホテル駐車場

定置網や刺網で獲れた地魚や、「鎌倉海老」でおなじみのイセエビなど、鮮度抜群の水産物を販売(売り切れ次第終了)。荒天・不漁時は中止。

園鎌倉漁業協同組合 ☎22-3403



鎌倉・腰越漁業協同組合では「漁協の朝市」をそれぞれ開催しており、毎年10月の鎌倉漁協の朝市は「魚まつり」として盛大に行っています(10月の腰越漁協の朝市は10面参照)。そのほか、鎌倉の水産物が購入できる場所を「朝市マップ」として紹介しています。ぜひご覧ください

障害者の働く機会に

「浜に打ち上がった海藻を回収・加工する仕事で収入を得るだけでなく、普段は来ることの少ない海で潮の香りを感じたり、漁師の皆さんと交流したりして、社会とのつながりを感じています」(発起人・矢野ふき子さん)



海藻を集める福祉施設の皆さん。豚の頭の材料になるだけでなく、胞子を持つ海藻は漁師が海に戻し、海環境保全にも役立てています(漁師・前田陽平さん=左)

「自分の集めた海藻で、おいしいお肉ができるのがうれしいです」



海藻がブランドに

鎌倉在住の料理家・矢野さんが発案し、鎌倉漁協と福祉施設が連携して実現した「鎌倉海藻パーク」

マナブ



「ふだん魚はあまり食べないけれど、食べてみたくなった!」

地引網\*

地元の水産資源に触れる



「子どもたちが魚に興味を持ってくれてうれしかったです」(漁師・三留網太さん)

漁師さんのお魚教室\*

\*=市・みらいふる鎌倉・鎌倉漁業協同組合が主催する地域イベント「三世代交流事業 in 坂ノ下」にて(昨年の様子)

ツドウ トル

海の恵みをいただく



小学校の給食(鎌倉シラスのかき揚げ丼と鎌倉産ワカメのみそ汁)

「鎌倉の海で獲れたものを子どもたちが味わい、おいしかったと言ってもらえるのが何よりの励みです」(漁師・前田桃子さん)

漁協の朝市



「新鮮でおいしそう!」

「値段もお手頃!」

「ヒジキ買ったよ」

伝統行事



▲豊漁を祈願する新年の神事



マリンスポーツ・憩い・市民活動の場



▲海岸清掃\*



「海がきれいになると気持ちがいいね!」

市公式note 「ミヅキカマクラプロジェクト」

海から「マナブ・ツドウ・トル」のさまざまな活動取材し、発信しています。漁師さんへのインタビューや、鎌倉の魚介類を使った学校給食の様子のほか、今回の本紙取材で掲載しきれなかった写真やお話などもアップしていく予定です。

ぜひ、チェックしてください!



漁業支援施設の整備に向けて

漁業支援施設は砂浜を分断しない場所(坂ノ下の海岸の端)に、消波ブロックなどの既存の構造物を活用しながら必要最小限の規模で整備していく予定です。

これにより、浜に点在する漁船と漁具倉庫がここに集約されて海岸が広くなると同時に、漁船と一般の利用者が交錯する危険性を減らすことができます。

整備に当たっては、国の補助事業などを活用することで市の財政負担の軽減に努めていきます。



完成イメージ(パース画)

Table with 2 columns: (年度) and 【漁業支援施設に関する動き】. Rows include fiscal years 2028, 2029, 2030, 2031 and corresponding actions like committee formation, plan setting, and construction start.

鎌倉の海が直面する3つの危険

1 漁業者への危険

防波堤のような波を抑える構造物がないため、海岸付近の波が高いと船が転覆する危険があります。また、漁から戻って浜にある台車を取りに行く際、漁船から手を放さざるをえないため、船が漂流し、座礁してしまうこともあります。

2 海岸利用者への危険

漁船の出し入れの際、マリンスポーツや散歩をする人たちと接触してしまう恐れがあります。

3 近隣住民への危険

台風の時などには、浜にある漁具倉庫は波による被害を受けやすく、過去にも漁具倉庫が被災し、壊れた建材や漁具が砂浜や国道にまで散乱してしまったことがあります。

材木座・坂ノ下海岸には漁業の拠点となる施設がないため、漁船や漁具倉庫、漁具などが浜に点在しています。そのため、船の出し入れに大きな負担が掛かるだけでなく、さまざまな危険もあります。

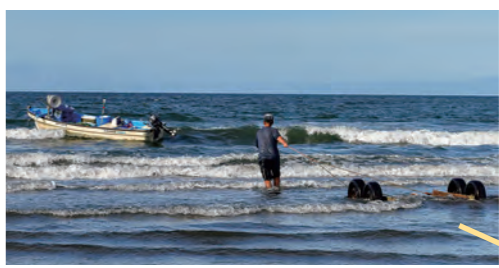

浜に並ぶ漁船や漁具など

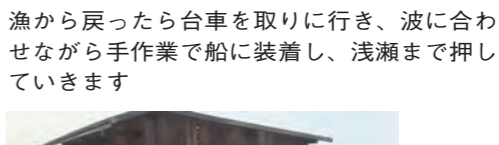

漁から戻ったら台車を取りに行き、波に合わせながら手作業で船に装着し、浅瀬まで押していきます



最後は軽トラックでけん引し、浜へ引き上げます

▲台風で被災した漁具倉庫(平成29年)





令和6年度

# 保育所・私立幼稚園・学童保育などのご案内



子育て施設  
(保育園・幼稚園・学童保育など)



## 私立幼稚園・認定こども園

県私学振興課☎045-210-1111(内線3770)

施設名	所在地	電話
かまくら幼稚園	浄明寺6-19-1	25-2391
鶴岡幼稚園	雪ノ下2-1-31	22-2975
比企谷幼稚園	大町1-13-10	22-1687
鎌倉いずみ幼稚園	材木座3-3-7	23-2055
ハリス記念鎌倉幼稚園	由比ガ浜2-2-33	23-3207
長谷幼稚園	長谷3-8-38	24-2310
聖路加幼稚園	稲村ガ崎4-2-5	22-3673
江ノ島ともだち幼稚園	腰越3-18-9	31-6905
モンタナ幼稚園	津550	32-5741
西鎌倉幼稚園	西鎌倉2-17-1	32-6754
(認)七里が浜幼稚園	七里が浜東3-13-12	31-2626

来年4月に入園する園児の募集時期は、県内私立幼稚園関係団体が統一しています。なお、市内に公立幼稚園はありません。

施設名	所在地	電話
(認)アワーキッズ鎌倉	寺分1-15-4	46-2610
片岡幼稚園	手広1-11-32	31-5875
北鎌倉幼稚園	山ノ内483	22-3575
大船カトリック幼稚園	大船2-1-34	46-7395
(認)おおぞら幼稚園	大船5-10-35	46-2932
ひがし幼稚園	大船6-10-10	45-1402
鎌倉女子大学幼稚部	岩瀬1420	44-2134
(認)鎌倉みどりこども園	植木210-1	45-5311
玉縄幼稚園	植木129	46-7673
鎌倉しるやま幼稚園	城廻479	45-2467

・(認) = 認定こども園(幼稚園部分の募集)  
・満3歳に達した子どもを随時受け付けている園もあります

- 募集要項配布…10/15(日)から
- 願書受け付け…11/1(水)から

各幼稚園などの個別の状況は、直接各園にお問い合わせください。



学童保育 アフタースクール

## 子どもの家・子どもひろば

青少年課☎61-3886

指定管理者による管理運営です。問い合わせは各施設へ

施設名	所在地	電話
にかいどう	二階堂912-1	23-7532
だいいち	由比ガ浜2-9-13	25-1481
おなり	御成町18-35	24-1822
いなむらざき	極楽寺3-2-3	24-8354
しちりがはま	七里が浜東5-3-3	33-2233
こしごえ	腰越5-2-10	31-0179
にしかまくら	津1069	31-3010
ふかさわ	梶原1-11-1	47-1418
ふじづか	寺分418-10	46-5357
やまさき	山崎2456-1	43-0454
おおふな	大船2-10-3	44-1490
おさか	大船2135	44-6070
いまいずみ	今泉2-13-1	43-5270
たまなわ	玉縄1-860	47-1293
うえき	植木66-6	47-4011
せきや	関谷468-1	44-5462

### 子どもの家

**学童保育** 就労などで保護者が昼間家庭にいない児童に、放課後の遊びや生活の場を提供し、家庭的な支援を行います

**利用時間**: 放課後～18:00(19:00まで延長可)、学校休校日は開所時間が異なります  
**利用料金**: 月額7,000円(延長・早朝利用は、それぞれ1回利用ごとに100円)。きょうだい(2人目以降)は半額。なお、令和7年度は月額7,500円に改定予定です  
**申し込み**: 申請書などを、11/1～15に子どもの家(日曜日、祝日を除く)へ持参。なお、郵送受け付けしている場合もあります。詳細は、子どもの家へ問い合わせを  
 ※上記期間の受け付けを原則優先とし、11/16以降も受け付けは行います

### 子どもひろば

**アフタースクール** 保護者の就労に関係なく利用でき、放課後に学校から直接行けます。プレイルームや校庭などで遊ぶほか、実施するプログラムに参加できます

**利用時間**: 放課後(学校休校日は8:30)～17:00(冬季は16:30)  
**利用料金**: 無料(保険料・プログラムの実費負担あり)  
**申し込み**: 申請書などを、11/1以降に利用開始の10日前(土・日曜日、祝日を除く)までに、子どもひろばへ持参

\*荒天などで中止する場合は、市ホームページなどでお知らせします



かまくらママ&パパ's カレッジ特別企画

## 10/7㊥ 親子で楽しむあそびの大学

こども支援課☎61-3891  
鎌倉女子大学☎44-2111

身近な材料でおもちゃを作ったり、歌や体操などを楽しんだり、親子で遊ぶ企画が盛りだくさんです。ご家族で参加ください。おばあちゃん、おじいちゃんもぜひ、ご一緒に!  
 とき…10:00～14:30(入退場は自由に。大人のみでの参加は不可)  
 ところ…鎌倉女子大学 大船キャンパス(駐車場はありません)

## 10/21㊥ 消防ふれあい広場

大船消防署☎43-2424

消防車両に乗ったり、消火訓練や放水体験などができます。小学生以下のお子さんには記念品あり(数量限定)。  
 とき…9:00～12:00(前・後半の入れ替え制)  
 ところ…大船消防署(駐車場はありません)  
 定員…各先着40組(1組4人まで)  
 申込方法…10/7からe-kanagawa電子申請で



## 10/24㊤～11/17㊤ 緑に関するポスター 優秀作品を展示

みどり公園課☎61-3486

市内の小・中学生が描いた「みんなで作えようかまクラの緑」ポスターコンクールの優秀作品を展示します。  
 ●10/24㊤～30㊤…鎌倉駅地下道「ギャラリー50」  
 ●10/31㊤～11/17㊤…本庁舎2階

## 10/28㊥ KORYUKAN キッズプログラム

関東大震災100年

津波が襲ったところをたずねて

小・中学生

鎌倉歴史文化交流館☎73-8501

大正関東地震で、特に津波の被害が激しかった長谷と坂ノ下方面を訪ねます。当時の被災写真を見ながら、これからの防災を考えます。荒天中止、雨天時コース変更あり。  
 とき…13:30～15:00  
 ところ…江ノ電長谷駅前集合(鎌倉駅前解散)  
 対象…小・中学生(小学生は保護者同伴)。抽選10人  
 申込方法…10/7までにe-kanagawa電子申請で

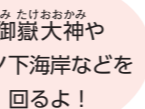

## 11/11㊥ 鎌倉武〜秋

かまくらスケッチtime

小・中学生

生涯学習課☎61-3912

国の登録有形文化財である旧華頂宮邸でスケッチ会を行います。  
 とき…9:00～12:00  
 ところ…旧華頂宮邸(屋外)  
 対象…市内の小学4年～中学生。抽選30人  
 申込方法…10/31までにe-kanagawa電子申請で



市公式LINE▶  
子ども・子育て情報も配信しています!  
広報課☎61-3867



10・11面にもイベントを紹介!  
◀キャラクターが目印!

## 子育て支援センターの催し

【午後休館日】10/23(月)…鎌倉・深沢・大船

### 鎌倉子育て支援センター ☎23-0606

ふたごちゃんの家 3歳まで・双子の妊婦さんも	10/7(土) 10:00～12:00
土曜ひろば 3歳まで	10/7(土) 10:00～12:00 13:30～15:30
図書館のおはなし会 10か月まで	10/18(水) 10:15～10:45
初めてのひろば 3歳まで	10/23(月) 10:00～12:00
あまね助産師さんのひろば訪問相談 よちよち歩きまで	10/25(水) 10:30～11:30
赤ちゃんの日 よちよち歩きまで	水曜日 10:00～12:00 13:30～15:30

### 深沢子育て支援センター ☎48-0550

土曜ひろば 3歳まで	10/14(土) 10:00～12:00 13:30～15:30
ちいさなおはなし会 10か月まで	10/20(金) 14:30～14:50
はじめてのおでかけ 2～3か月	10/23(月) 10:00～12:00
赤ちゃんひろば よちよち歩きまで	火・木曜日 13:30～15:30

### 大船子育て支援センター ☎47-3377

小さい赤ちゃんひろば 5か月まで	10/4(水)・18(水) 13:30～15:30
小さなおはなし会 10か月まで	10/12(木) 13:30～13:45
土曜ひろば 3歳まで	10/21(土) 10:00～12:00 13:30～15:30
赤ちゃんひろば ハイハイまで	火・木曜日 13:30～15:30

### 玉縄子育て支援センター ☎45-5077

図書館のおはなし会 3歳まで(☎受け付け中)	10/4(水) 9:45～10:05
ふたごちゃんの家 2歳まで・双子の妊婦さんも(☎10/2から)	10/14(土) 9:30～11:30
ほんぼこびりのおはなし会 3歳まで(☎10/5から)	10/16(月) 9:45～10:10
おひさまひろば 3歳まで(☎10/2から)	10/28(土) 9:30～11:30
ベビーちゃんの日・妊婦さんの日 よちよち歩きまで・妊婦さん	木曜日 9:30～11:30 13:00～15:00

障がいなどのために、大勢の中で遊ぶのが苦手なお子さんや、遊ばせるのが不安な人のための少人数ひろばです。



## 図書館のおはなし会

	あかちゃんを楽しむ* (0・1歳)	おひざにだっこ (2・3歳)	おはなし会 (4歳以上)
中央図書館 ☎25-2611	10/13(金) 10:40(0歳)、11:10(1歳)	10/20(金) 10:30	10/12(木) 15:30
腰越図書館 ☎33-0711	10/18(水) 10:30	10/11(水) 10:30	10/25(水) 15:30
深沢図書館 ☎48-0022	10/17(火) 10:00(1歳)、11:00(0歳)	10/18(水) 10:30	10/22(日) 10:30
大船図書館 ☎45-7710	10/11(水) 10:00, 10:40 10/19(木) 15:00, 15:40	10/11(水) 11:20	10/19(木) 16:15
玉縄図書館 ☎44-2218	10/18(水) 10:00(1歳)、10:45(0歳)	10/22(日) 10:00	10/22(日) 11:00

※…要予約。10/1以降に電話か直接、希望の図書館へ。先着順

## 健診・育児教室・相談

市民健康課☎61-3944

- 【医療機関での個別健診】  
受診する医療機関に直接予約を。  
 ◆4か月児健康診査 ◆お誕生前健康診査
- 【会場での教室・健診】  
対象者には、該当月の前月に案内を送付しています。e-kanagawa電子申請で予約を。  
 ◆6か月児育児教室 ◆1歳6か月児健康診査  
 ◆2歳児歯科健康診査 ◆3歳児健康診査

【乳幼児健康相談(抱っこdeシャベル)】  
保健師・栄養士が個別に相談に応じます。  
 日程・会場・予約方法など(抱っこdeシャベル)▶



ご意見やアイデアを  
ありがとうございました!



ONE DAY PLAYPARK  
(5/27)

おしゃべり会  
(4月・5月)

基本理念「ひらいて むすんで 知恵うむ “ふみくら”」

# 市庁舎現在地の利活用 基本計画策定へ一歩

誰もが気軽に利用でき、つどい、まなび、つながる、魅力あふれる居場所へ

市街地整備課 庁舎整備担当

## 鎌倉の拠点にふさわしく

御成町の現在市庁舎がある場所は、市庁舎移転後に、手続きや相談などの行政サービス機能や情報発信機能、鎌倉駅周辺にある公共施設(中央図書館、鎌倉生涯学習センター、市民活動センター)を複合化し、これに民間機能も加えて、鎌倉の拠点にふさわしい新たな価値を創出する予定です。

## 中間取りまとめを公表

この春に実施したイベント(ONE DAY PLAYPARK)・おしゃべり会(公共施設のあさって)などを通じて皆さんからお聞きした、「不便になるのでは」「施設複合化によってサービスの質が低下するのでは」「こんな居場所がほしい」などの声を受けて、現時点までの検討状況をまとめています。

## 今年度中の計画策定を目指して

今後はこの中間取りまとめを基に、パブリックコメントなどを経て、今年度末までに「市庁舎現在地利活用基本計画」の策定を目指します。

「基本計画 中間取りまとめ」  
詳細はこちら▶



※ふみくら…鎌倉時代などに資料を保管していた蔵(文庫)になぞらえ、「知識を蓄え、交流し、新しい知恵を生み出していく場」の思いを込めています

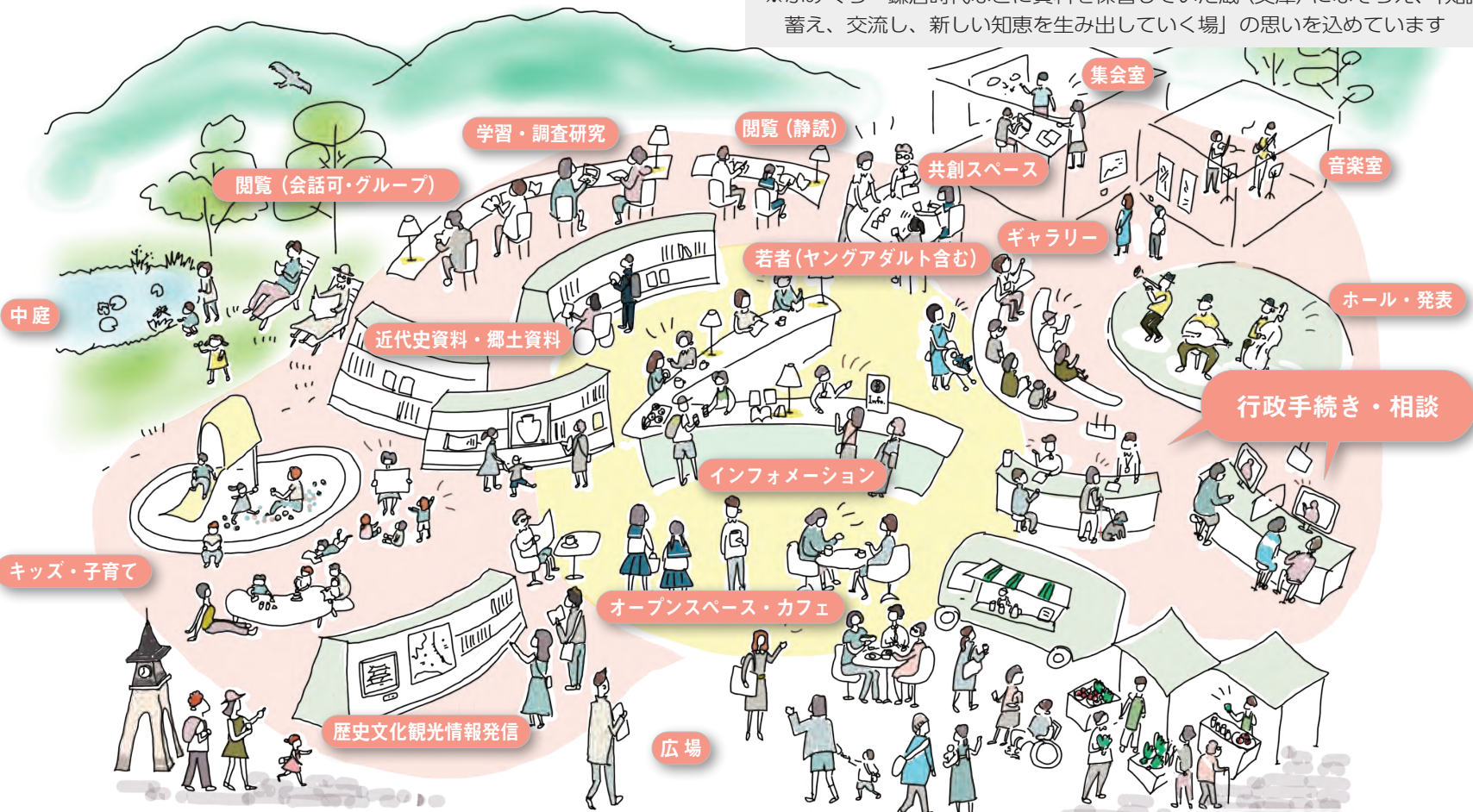

※現在地のイメージイラスト  
(配置や規模を表現したものではありません)

多く寄せられた不安にお答えします!①  
「災害時、この施設はどうなる？」

### 大規模災害時

## 災害対応施設にシフトします

大規模災害時には、施設のスペースを防災活動拠点や災害(避難者)対応に活用します。また、施設内には備蓄倉庫も設けます。

多く寄せられた不安にお答えします!②  
「役所手続きが御成町できなくなる？」

戸籍・住民票 税 子育て 福祉 ごみ 総合相談

## 「できない手続きはない」を目指します

現在の市役所1階で対応している主な手続きや相談については、引き続き対面窓口や個室ブースで受け付けるほか、手続きスペースの端末からできるようにするなど、「できない手続きはない」を目指します。

9/28(木)~12/23(土)

## 鎌倉市民文化祭

文化課 ☎61-3872

### ■展示(市展)

鎌倉芸術館。10:00~17:00(最終日は16:00まで)。

【美術・写真合同展(文化課 ☎61-3872)】9/28(木)~10/2(日)。

【書道展(文化課 ☎61-3872)】10/5(木)~9(日)。

【華道展(鎌倉華道連盟 ☎25-1587)】10/21(土)・22(日)。

### ■舞台

※鎌倉芸術館=鎌倉、鎌倉生涯学習センター=学セ

【鎌倉市詩吟詩舞連盟大会(同連盟 ☎23-0467)】10/5(木)10:30。学セ。

【リコーダー・アンサンブルの集い(鎌倉リコーダー・コンソート ☎090-6102-2828)】10/7(土)13:30。学セ。

【軽音楽演奏会(軽音楽愛好会 ☎090-1610-5604)】10/8(日)13:00。学セ。

【鎌倉合奏祭(鎌倉合奏連盟 ☎24-2002)】10/9(日)11:00。学セ。

【鎌倉市民合唱祭(鎌倉合唱連盟 ☎32-6711)】10/22(日)12:00。鎌芸。

【鎌倉交響楽団定期演奏会(同団 ☎31-4380)】10/28(土)14:00。鎌芸。1,000円。

【鎌倉シティプラス定期演奏会(同団体 ☎080-5527-1275)】10/29(日)14:30。鎌芸。

## FAB QUEST

政策創造課 政策創造担当

## 「つくる」ことを通じて 私、私たち、社会とつながるプログラム

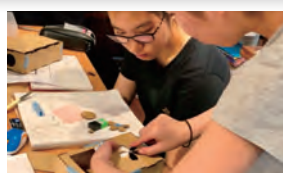

3DプリンターやIoTなどの技術を活用して、持続可能なまちの実現を目指す探究型プログラム。10/29(日)~来年3/24(日)の全10回。会場は「はじまる学び場。」(大船)。対象は15~18歳。抽選40人。申し込みは10/22まで。



## チャレンジ!! オープンガバナンス 2023

デジタル戦略課 デジタル活用担当



課題「働くまち鎌倉」「住みたい・住み続けたいまち鎌倉」の実現」を解決するアイデアを募集。対象は、リーダーが市内在住・在勤・在学者のチーム。東京大学公共政策大学院主催。申し込みは12/20まで。



# 鎌倉歴史文化交流館 ☎ 73-8501

12/2(土)まで  
企画展  
国宝多宝塔造立 800 年記念  
「高野山金剛三昧院  
〜鎌倉殿を弔った寺院の軌跡」

和歌山県の高野山金剛三昧院は、源実朝の菩提を弔うために、北条政子が建立した寺院です。同院には、鎌倉時代の建築物が現存し、安達氏や鎌倉幕府の発給した文書のほか、仏像・絵画資料が伝来しています。同院の宝物が一堂に集まる本展では、地蔵菩薩立像や廻心房真空の肖像など、初公開の資料もご覧いただけます。

開館時間…10:00～16:00 (入館は15:30まで)  
休館日…日曜日・祝日 観覧料…400円

【企画展関連イベント・講演会】  
11/11(土) 14:00～15:50。鎌倉商  
工会議所会館。講師は山家浩樹さん  
(東京大学史料編纂所教授)。抽  
選 130 人。申し込みは、10/14 (必  
着) までに e-kanagawa 電子申請  
か往復はがき (〒248-0011 扇ガ谷  
1-5-1) で。【これで君も鎌倉武  
士! 甲冑の着装体験】甲冑は「鎌  
倉手作り甲冑 とんぼの会」が作  
成したボール紙製。10/7(土) 10:00  
～16:00 (毎月第1土曜日に開催)。  
鎌倉歴史文化交流館別館。要観覧  
料。申し込み不要。

イ  
ベ  
ン  
ト

# 鎌倉国宝館 ☎ 22-0753

10/21(土)▶12/3(日)  
特別展 「国府津山 宝金剛寺  
—密教美術の宝庫—」



大日如来坐像

小田原市国府津にある宝金剛寺は、弘法大師空海の十大弟子の一人、杲隣によって9世紀に創建されたと伝わる密教寺院です。秘仏本尊の地蔵菩薩立像や重要文化財の大日如来坐像(写真)をはじめとする多くの寺宝を所蔵しています。

鎌倉国宝館には95年前の開館当初に同寺の宝物を一時お預かりした縁があり、このたび本展を開催することになりました。古代の作例を含む仏像、中世の多彩な仏画などから、宝金剛寺と同館の長く深い歴史を感じることができます。

開館時間…9:00～16:30 (入館は16:00まで)  
休館日…月曜日 観覧料…700円

# 鍋木清方記念美術館 ☎ 23-6405

10/21(土)  
11/26(日)  
特別展  
「清方と弟子たち  
〜師弟で目指した芸術」

鍋木清方の作品とともに、伊東深水や寺島紫明など清方の師風を受け継いだ弟子たちの作品を紹介します。

開館時間…9:00～17:00 (入館は16:30まで)  
休館日…月曜日、11/14(火) 観覧料…450円

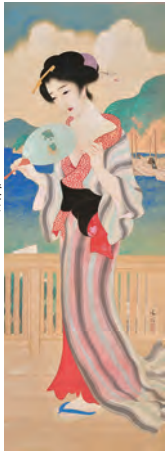

「色の濃」(鍋木清方・大正5年) 木原文庫蔵

【美術講演会「清方からうけつぐ美人画の細緻流麗 山川秀峰の生涯と画業」】11/14(火) 13:00～14:30。講師は吉井大門さん(横浜市歴史博物館学芸員)。先着40人程度。800円(観覧料含む)。申し込みは10/1以降に電話で同館へ。  
【日本画制作実演】10/14(土)・15(日) 13:30～15:30。講師は只野彩佳さん(日本画家)。要観覧料。  
【日本画ワークショップ「胡粉を使って、日本画を描こう!」】10/29(日) 13:00～14:30と15:00～16:30。各先着12人。800円(観覧料別)。申し込みは10/1以降に電話で同館へ。

イ  
ベ  
ン  
ト

# 川喜多映画記念館 ☎ 23-2500

10/7(土)▶1/14(日) 特別展 映画監督・是枝裕和のまなざし

鑑賞料金1,000円(展示観覧料含む)。チケット発売中。※は無料(要展示観覧料)。

タイトル	とき
誰も知らない	10/24(火)・27(金) 10:30 10/25(水)・29(日) 14:00
ワンダフルライフ ★=上映解説あり	10/26(木)・29(日) 10:30 10/24(火)・★27(金) 14:00
是枝監督テレビドキュメンタリー集* (2本立て)	10/25(水)・28(土) 10:30 10/26(木) 14:00
歩いても 歩いても	10/31(火)、11/3(金) 10:30 11/1(水)・4(土) 14:00
童年往事 時の流れ	11/2(木)・5(日) 10:30 10/31(火)、11/3(金) 14:00
奇跡	11/1(水)・4(土) 10:30 11/2(木)・5(日) 14:00

関  
連  
映  
画  
上  
映

【ギャラリートーク】10/22(日) 13:00(約40分間)。  
【トークイベント「是枝裕和とテレビドキュメンタリー」】10/28(土) 14:00。ゲストは大島新さん(ドキュメンタリー監督/プロデューサー)。1,000円(展示観覧料含む。チケット発売中)。  
【散策ツアー「海街 diary」】①海猫食堂コース=11/2(水) 10:00～12:30。先着20人。500円(同館特別展招待券付き)。申し込みは電話で同館へ。②極楽寺コース=11/19(日) 10:00～12:30。先着20人。500円(同館特別展招待券付き)。申し込みは10/21以降に電話で同館へ。

イ  
ベ  
ン  
ト

# 鎌倉芸術館 ☎ 48-5500

【鎌倉学シリーズ】①鎌倉学散策1「北鎌倉周辺」=11/21(火)・23(水)・24(木) 10:00～11:30。講師は同館職員。各抽選15人。500円(拝観料別)。申し込みは10/20までに同館ホームページから。②鎌倉学散策スペシャル「川端康成邸庭園公開」=11/18(土) 11:00～11:30と13:30～14:00。各抽選15人。100円。申し込みは10/6までに同館ホームページから。

イ  
ベ  
ン  
ト

# 施設の一般公開

10/7(土)・8(日) 10:00～16:00

旧川喜多邸別邸(旧和辻邸)  
☎ 23-2500 (川喜多映画記念館)

旧華頂宮邸▶

10/14(土)・15(日) 10:00～15:00

旧華頂宮邸  
☎ 61-3477 (都市景観課)

※予約不要。荒天時中止。駐車場はありません



# シネマウィーク

鑑賞料金1,200円(展示観覧料含む)。チケット発売中。

タイトル	とき
TAR ター	10/20(金) 10:30 10/17(火)・18(水)・21(土) 14:00
茶飲友達 PG12*	10/17(火)・19(木)・22(日) 10:30 10/20(金) 14:00
すべてうまくいきますように	10/18(水)・21(土) 10:30 10/19(木)・22(日) 14:00



「TAR ター」

\*PG12…12歳未満の年少者の観覧には、親または保護者の助言・指導が必要

開館時間…9:00～17:00 (入館は16:30まで)  
休館日…月曜日(10/9(火)は開館)、10/3(火)～6(金)、10/10(火)  
展示観覧料…400円

市民は、鎌倉歴史文化交流館・鎌倉国宝館・鍋木清方記念美術館・川喜多映画記念館(映画鑑賞料金は除く)の観覧料などが無料です。身分証の掲示を。





これまでの延長線ではなく1.5歩先の未来で活躍する施設って? 連載7 おしゃべり会「各施設はどうなる?」にお答えします

【図書館・学習センター】 Q 一つに集約されるというが、どんなイメージ? A 新庁舎では、図書館(地域館)と市民活動ができる...

【その他の施設・ご意見】 「今ある施設を充実させては」「年代を問わず、住みやすいまちづくりをしてほしい」といったご要望も伺いました。また、「子どもが生まれてから子育て支援センターを利用して...



おしゃべり会実施報告

大規模交通規制 洪鐘弁天大祭に伴う 交通規制の問い合わせ ☎050-1808-6734

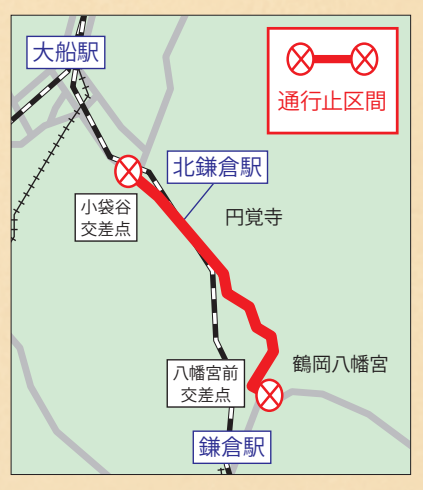

姉妹都市物産展 萩・上田・足利 とき...10/6(金)・7(土)9:30~16:30

10月の市民相談

Table with 2 columns: Consultation type (e.g., 労働相談, 就職支援相談) and Date/Time.

Table with 2 columns: Consultation type (e.g., 行政相談, 法律相談) and Date/Time.

Table with 2 columns: Consultation type (消費生活相談) and Date/Time.

Table with 2 columns: Consultation type (e.g., 子ども・家庭, ひとり親家庭) and Date/Time.

Table with 2 columns: Consultation type (e.g., 土地・建物) and Date/Time.

Table with 2 columns: Consultation type (窓口耐震相談) and Date/Time.

Table with 2 columns: Consultation type (e.g., 福祉, 成年後見) and Date/Time.

Table with 2 columns: Consultation type (e.g., 人権・女性) and Date/Time.

Table with 2 columns: Consultation type (市民活動) and Date/Time.

鎌倉市役所 平日8:30~17:00 電話 0467-23-3000 (代表) ファクス 0467-23-8700