



# 広報かまくら

## 放課後を

## 豊かな体験の

## 時間に

## 放課後 かまくらっ子



出あう

つながる

ふるさとで  
自ら育つ



放課後の時間を  
安心・安全に過ごせる場所  
「放課後かまくらっ子」。

ここでは子どもたちがさまざまな体験活動を通じて  
地域の人との交流を深め、  
自ら育つ力をはぐくんでいます。

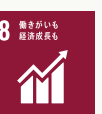

鎌倉市は持続可能な開発目標 (SDGs) の達成に向けた 取り組みを推進しています。

青少年課 ☎61-3886

詳細は2・3面へ



出あう

つながる

ふるさとで自ら育つ

# 放課後を豊かな体験の時間に 放課後かまくらっ子

青少年課 ☎61-3886

「放課後かまくらっ子」は、  
学童保育とアフタースクールを一体化したもので、  
市内の全小学校区に設置しています。  
ここでは、参加を希望する全ての子どもたちが、  
放課後に遊んだり、活動体験をしながら  
楽しく過ごしています。

放課後  
かまくらっ子  
推進参与  
さるわたりともえ  
猿渡智衛さん



立ち上げ当初から  
本事業に  
携わっています。

もっとも身近な「地域のひとつ」に

家庭、学校に続く  
第三の居場所に

鎌倉で自身で育つ力を育成したい  
という思いを込めています。  
そのため、ここではボランティア  
アや地域の人と交流することで関  
係を深めたり、子どもたちがそれ  
まで知らなかった分野に出あう機  
会を提供しています。

さまざまなプログラムで  
リアルな体験

放課後かまくらっ子には、それ  
ぞれの施設に専門コーディネータ  
ーがいて、週1回程度、地域の支  
援員や学生などのボランティアと  
ともにプログラムを企画・開催し  
ています(3面参照)。

核家族化が進む現代は、自然体  
験や地域活動など、人と人が直接  
触れ合うリアルな体験が乏しく、  
地域とのつながりが希薄と言われ  
ています。加えて、市内では学童  
保育(子どもの家)の待機児童が  
発生し、子どもたちの放課後の過  
ごし方が課題となっていました。  
そんな中、5年前にスタートした  
のが「放課後かまくらっ子」です。  
ここでは、参加を希望する全て  
の子どもたちが、放課後にプレ  
イルームや図書スペース、校庭・  
体育館で思い思いに過ごしたり、  
地域の人と活動体験(プログラム)  
を楽しんだりしています。今  
や子どもたちにとって、家庭や学  
校に続く「第三の居場所」となり  
ました。

学校と地域が  
一体となって

放課後かまくらっ子の基本理念  
は、「出あう・つながる・ふるさ  
とで自ら育つ」です。

これは、さまざまな年代の人々  
やモノ、出来事との多様な「出あ  
い」を通して、人や社会と「つな  
がる」機会を創り出し、「ふるさと」

放課後かまくらっ子の基本理念  
は、「出あう・つながる・ふるさ  
とで自ら育つ」です。  
これは、さまざまな年代の人々  
やモノ、出来事との多様な「出あ  
い」を通して、人や社会と「つな  
がる」機会を創り出し、「ふるさと」

## 支援員の皆さん



卒業生も  
顔を見せて  
くれます

子どもたちが毎日元気に来て  
くれるのが励みです

子どもたちの見守りやプログラムのお手伝いをしています。  
(左から〈大人〉:長尾さん、川上さん、片岡さん、関口さん)



子どもたちが  
つくりました!

「放課後かまくらっ子」を  
盛り上げるスタッフや地域の皆さん  
(ふかさわ編)

## コーディネーターの皆さん



子どもたちの  
生き生きとした表情が原動力です

プログラムの企画・調整をする、緑の下の力持ち!  
(左から:早野さん、綿貫さん、矢澤さん)

## ボランティアの皆さん



子どもたちとは  
友だちのように一緒に遊んでいます

プログラムの企画やお手伝いをする、NPO法人鎌倉てらこやの皆さん。  
(左から:豊田さん、長島さん、三井所さん)



# 豊かな リアル体験

「放課後かまくらっ子」で開催するプログラム。  
コーディネーターが地域に密着した  
魅力あふれる内容を企画しています。  
10月に開催したプログラムの一部を紹介します。



## いなむらがさき

### 「稲村ウォーク」

海岸まで歩いて、地元漁師から海や魚の話を聞きに行きました。また、砂浜で砂工作をして遊びました。

漁師さんのお話に興味津々



これ、何かに似てる…?



がんじょうにできたかなあ



## ふかさわ

### 「ふわふわボールで当てっこ鬼ごっこ」

地元学童野球チームと一緒に、ボールを使った鬼ごっこをしました。

ゼッタイ勝つぞ!



よっしゃー!

ピズにくっついたボールの数が多の方が「負け」!



勝った! やったあ!



## やまさき

### 「広場を守る水路のお手入れ」

谷戸ボランティアの皆さんと、学校近くにある谷戸の水路を掃除しました。

ボランティアさんから作業の手順を真剣に聞きます



田んぼへつなぐ水路をつくるよ



運ぶの手伝ってー



まかせて!

「放課後かまくらっ子」の利用には、事前の申請が必要です。  
詳細は市ホームページを。「広報かまくら」10月号にも掲載しています!



おもちゃいっぱい!



たまなわ



だいいち

待ってるよ



ご近所の親子と楽しく過ごしませんか

### 「放課後かまくらっ子」は、乳幼児親子も利用できます!

小学生が学校にいる時間帯などは、乳幼児親子向けに開放しています。  
歩いて行ける身近な居場所としてご利用ください。事前登録・予約は不要。

#### 利用時間

平日 = 10:00 ~ 13:00  
土曜日 = 10:00 ~ 17:00 (4月~9月)  
10:00 ~ 16:30 (10月~3月)  
※ 12:00 ~ 13:00 は食事ができます。  
レジャーシートもお持ちください

#### 休所日

日曜日、祝・休日、年末年始  
※小学校の長期休み期間中については、各施設にお問い合わせを



▲ 放課後かまくらっ子の乳幼児利用について

# こども まんなか

市は、こども家庭庁が掲げる「こどもまんなか宣言」の趣旨に賛同し、  
子どもの成長や子育てを応援する「こどもまんなか応援サポーター」になりました。  
今後も「放課後かまくらっ子」など、さまざまな取り組みで子育て支援を行っていきます。



# お知らせ

市役所の住所・電話番号などは12面で確認を

## 市民課・保険年金課 土曜窓口の開設

保険年金課は、国民健康保険の各種届け出・申請業務のみ。内容により受け付けできないものもあります。  
11月11日・25日：午前9時～午後5時(マイナンバー関連は4時まで)。混雑状況により時間前に終了する場合があります。正午～午後1時は市民課の証明書の交付のみ)

市民課 ☎61局39002  
保険年金課 ☎61局39054

## 第6期国民健康保険料 納期限は11/30

コンビニでも納付できます。口座振替の人は、前日までにご準備を。

国民健康課 ☎61局39055

## サービス一時停止の お知らせ

11月18日(土)・19日(日)は機器点検のため、市民サービスコーナー(大船ミネウイング6階)を休業します。また、コンビニでマイナンバーカードを利用した戸籍証明書の取得と、戸籍の利用登録申請を停止します(住民票の写し・印鑑登録証明書は取得可)。

市民課 ☎61局39002  
市民サービスコーナー ☎48局30300

## 社会保険料は所得 から控除できます

社会保険料(未納分をさかのぼって納めた場合も含む)は、確定申告や給与所得者の年末調整のときに、「社会保険料」として所得

から控除できます。なお、次の②③④の納付済み額のお知らせは、1月下旬に送付します。

### ①国民年金

本人または同一生計の親族の保険料を納めた場合は、控除の対象になります。免除期間分を追納した場合や、国民年金基金の掛け金も控除の対象となります。

控除を受けるには、納付額を証明する書類が必要で、納付実績があった人には、10月下旬から11月上旬に日本年金機構から「社会保険料(国民年金保険料)控除証明書」が送付され、10月2日までの納付状況などが記載されています。10月3日以降に納めた分は、見込み額として記載のある人を除き、領収書が必要で、10月2日以前に納付実績がなく、10月3日以降に今年初めて納付した人には、2月に同様の証明書を送付予定。

詳細は、基礎年金番号を確認の上、ねんきん加入者ダイヤル(☎0570・030004、IP電話からは☎03・66300局2525)へ。日本年金機構ホームページもご覧ください。

国民年金基金の掛け金については、全国国民年金基金首都圏支部(☎0120・654192)へ。

### ②介護保険

本人または同一生計の親族の保険料を納めた場合は、控除の対象になります。ただし、特別徴収(年金から天引き)された保険料は、その年金を受給している本人だけが控除を申告できます。

納付額などは、65歳以上のII介護保険証の被保険者番号を確認の上、介護保険課へ、40〜64歳の人II加入している健康保険組合へ問い合わせを。

介護保険課 ☎61局3949

### ③後期高齢者医療

控除の対象は、②介護保険(上記)と同様です。詳細は、保険証の被保険者番号を確認の上、保険年金課へ。

保険年金課 ☎61局39061

### ④国民健康保険

控除の対象は、②介護保険(上記)と同様です。納付額などは、保険証の記号番号を確認の上、保険年金課へ。

国民健康課 ☎61局39055

## 成人の風しん等予防 接種の対象者を追加

これまで、平成7年4月1日以前に生まれた人で「妊娠を予定・希望している女性(現在妊娠中の人は除く)」か「妊娠している女性の配偶者」を対象としていましたが、11月から「妊娠を希望している女性のパートナー」も対象となります。詳細は市ホームページを。

国民健康課 ☎61局39079

## 令和5年分 高齢者の障害者控除 対象者に認定書を交付

身体障害者手帳や精神障害者保健福祉手帳などの交付を受けていない人で、次の条件を全て満たす場合、「障害者控除対象者認定書」を交付します。これにより、所得税や市・県民税の申告の際に障害者控除が受けられます。

65歳以上で、令和5年12月31日(基準日)に市内に住所がある

基準日に要介護1〜5の認定を受けているか、基準日での障害の程度が確認できる医師の診断書などを持つている

希望者は12月1日以降に申請書を郵送か直接、高齢者いきいき課(本庁舎1階)へ。申請書は同課か市ホームページで入手できます。基準日の要介護認定の状況を確認し、1月中旬以降に認定書を送付します。また、令和4年分の認定書の交付実績がある人には、11月中旬に申請者宛てに申請用紙を送付します。

障害のある人が医療費助成制度を受けるときに必要な受診証の有効期限は、11月30日です。12月から新しい受診証に切り替わりま

## 障害者の受診証を更新

障害のある人が医療費助成制度を受けるときに必要な受診証の有効期限は、11月30日です。12月から新しい受診証に切り替わりま

対象者には、11月中旬までに新しい受診証を送付します。

障害福祉課 ☎61局39075、FAX 25局1443

## 固定資産税の減額など

取得した家屋 来々年1月1日までに家屋を取り壊した場合、来年度からその家屋の固定資産税は課税されませんが、土地の税額が上がる場合があります。また、登記のある建物は法務局で滅失の登記をしてください。登記のない場合は、資産税課へお問い合わせください。

## 固定資産税の各種減額

来々年1月1日までに既存の住宅に、バリアフリー・耐震・省エネ改修工事のいずれかを行い、一定の要件を満たした場合、来年度の固定資産税が減額されます。申告がない場合は適用できません。詳細は市ホームページか同課へ。

## ひとり親福祉医療証 更新と現況届の提出

同医療証の有効期限は12月31日です。1月から新しい医療証に切り替わります。【児童扶養手当を受けている人】現在、同医療証を持ち、来々年も引き続き対象となる人と、児童扶養手当支給停止解除になる人には、12月15日(予定)に新しい医療証を送付します。

## 児童扶養手当を受けていない人

すでに送付した「現況届」を11月17日までに提出してください。提出がないと、1月から医療費の助成が受けられなくなります。同課でも相談 ☎61局3890

緑地所有者からの相談を受け付けます

## 緑地所有者からの 相談を受け付けます

緑地所有者からの相談に応じて、専門の技術者が現地を調査し、緑地の維持管理に関して助言します。対象は、市内に緑地を所有している人。相談専門委員による現地調査が必要な場合、みどり公園課から連絡します(12・1月を予定。要立ち合い)。

11月1日〜30日(必着)に申込書を郵送・Eメール・ファクスか直接、みどり公園課 (E:midori@city.kamakura.kanagawa.jp、本庁舎3階 ☎61局34806)へ。申込書は同課か市ホームページで入手できます

## 多重債務者 特別相談会

借金が多額になり解決できない、債務整理で悩んでいる、借金返済のために借金をしている人などを対象に、弁護士が相談に応じます。

多重重債務者特別相談会

## 防犯灯の 電気料金を補助

市内の防犯灯自主管理団体が所有する防犯灯の電気料金を補助しています。今年度の補助を希望する団体は、11月24日までに必要書類を提出してください。詳細は市ホームページを。

防犯灯の電気料金を補助

## 都市計画案 意見を募集

都市計画法の規定に基づき、鎌倉都市計画地区計画住友友常盤地区地区計画の決定の都市計画案を縦覧します。

縦覧期間：11月24日〜12月8日

縦覧場所：都市計画課(本庁舎3階)

意見の提出：意見書(用紙は同課)を12月8日までに同課(☎61局3408)へ

## ルールを守ろう！ 周囲への配慮も忘れずに

### 野焼きは原則禁止です

落ち葉の焼却などで発生した煙で、「窓が開けられない」「洗濯物に臭いがつく」などの苦情が寄せられています。野焼きは法律で原則禁止されています(下記の例外を除く)。落ち葉などの処分は、市の資源回収をご利用ください。また、ビニールなどのプラスチック類やゴムなどの焼却は、環境や人体に悪影響を及ぼす恐れがあるため、禁止されています。

- 【野焼き禁止の例外】  
・たき火などの軽微なもの 注：住宅密集地ではご遠慮を  
・農林業の作業に伴う、やむを得ない焼却行為 注：少量に分ける、風向きや時間帯に配慮する、  
廃ビニールや家庭ごみは燃やさない

### まきストーブなどの使用時にご注意を

- まきやペレットを使用したストーブの不適切な利用から発生した煙で、近隣の洗濯物に臭いが付くなどのトラブルが起きています。適切な使用を。  
▶よく乾いたまきを使用する  
▶塗料や防腐剤などが付いた廃材は使用しない  
▶煙突(排気筒)は小まめに清掃する  
▶煙突(排気筒)の位置を確認する(近隣の窓や給気口、洗濯干し場に配慮を)





傍聴者を募集

【都市計画審議会】 鎌倉都市計画生産緑地地区の変更についてほか。先着6人。

【社会教育委員会定例会】 社会教育に関する事項の協議と報告。先着3人。

【緑政審議会】 (仮称)植木特別緑地保全地区の指定についてほか。先着3人。

【総合教育会議】 学校整備計画の取り組み状況について。先着10人。

【市民活動推進委員会】 つながる鎌倉エール事業の見直し(協働コース・新コース)についてほか。先着5人。

【学校整備計画検討協議会】 市立小・中学校の整備計画について。先着3人。

11月21日(火)：鎌倉商工会議所会館 午前9時30分

11月20日(月)：市役所講堂(第3分庁舎) 午後6時～8時

分り11時30分

【稲村ヶ崎小学校特別支援学級開設説明会】 来年4月から稲村ヶ崎小学校に特別支援学級を開設します。開設に当たり、説明会を行います。

【市内沿岸部(沿岸部一斉津波避難訓練)】 午前9時30分過ぎに、大津波警報のサイレンを放送(午前9時と9時15分に予告放送あり)します。

【由比ヶ浜海岸】 午前10時30分から、救出救助訓練や物資輸送訓練などを実施します。

【JAアラート全国一斉情報伝達試験】 弾道ミサイル情報や緊急地震速報などの緊急情報を住民に迅速・確実に伝達できるように、国は防災行政用無線の自動起動試験を次の日程で行います。

【市立小・中学校の整備計画について】 先着3人。

11月14日(木)：市役所講堂(第3分庁舎) 午後6時～8時

11月15日(金)：市役所講堂(第3分庁舎) 午後6時～8時

11月16日(土)：市役所全員協議会室(本庁舎5階) 午後3時～4時30分

11月15日(木)：市役所講堂(第3分庁舎) 午後6時～8時

普通救命講習Ⅲ

【普通救命講習Ⅲ】 AEDを使った小児と乳児の心肺蘇生法、止血法など。ウェブと組み合わせた講習。先着30人。

【65歳からはじめる運動習慣】 スポーツクラブで運動を始めてみませんか。高齢者向けのプログラムが、3カ月間、割引料金で利用できます。

【11月9日(木)に、市役所で次の催しを行います。】 ①消防総合訓練 ②住宅用火災警報器の啓発

【11月12日(日)「女性に対する暴力をなくす運動」】 夫やパートナーからの暴力・性暴力・ストーカー行為などは、女性の人権を著しく侵害するものです。

【11月15日(土)「女性の権利ホットラインを強化」】 夫やパートナーからの暴力やストーカーなど、女性の人権相談に電話で応じます。

【11月9日(木)「秋季火災予防運動」】 11月9日(木)に、市役所会館(本庁舎1階)で「11月のキャンペーン」を開催します。

【住まい探し相談会】 対象は、高齢者・障害者・外国人・子育て世帯。先着5人。要予約。

【11月15日(土)「女性の権利ホットライン」】 夫やパートナーからの暴力やストーカーなど、女性の人権相談に電話で応じます。

【11月12日(日)「女性に対する暴力をなくす運動」】 夫やパートナーからの暴力・性暴力・ストーカー行為などは、女性の人権を著しく侵害するものです。

職員などの募集

【職員などの募集】 ①職務内容 ②資格・募集人数 ③応募締め切り

【育児休業代替任期付職員(栄養士)】 栄養士免許を持つ人。若干名

【事務(弁護士)】 弁護士資格ほか。1人

【かまくら子育て支援サポーター】 市立小・中学校や私立幼稚園などに在籍する特別な支援を必要とする児童・生徒・幼児の介助

【障害者福祉課障害者雇用対策担当】 障害者スタッフを募集一緒に働いてみませんか!

【11月9日(木)に、市役所で次の催しを行います。】 ①消防総合訓練 ②住宅用火災警報器の啓発

感染拡大中! 基本的な感染防止対策を 市民健康課 ☎61-3943 季節性インフルエンザと、新型コロナウイルスが流行しています。基本的な感染防止対策を心掛けましょう。

新型コロナウイルスワクチン接種など 3/31まで、XBB.1系統対応ワクチン接種を実施中▶ 対象は初回接種(1・2回目)が完了している全ての人(生後6カ月以上)。

副反応が長引く場合 かかりつけ医か県の専門相談窓口(県新型コロナウイルス副反応等相談コールセンター(24時間・無休)☎045-285-0719)へ。 罹患後の後遺症が続く場合 かかりつけ医か医療機関、県新型コロナウイルス感染症専用ダイヤル(8:00~22:00・無休)☎0570-056774

相談・教室・検査 11月(日時) ところの健康相談・認知症相談 ※ 8 ☎ 9:00~12:00 21 ☎・24 ☎ 13:30~16:30

職員などの募集 ①職務内容 ②資格・募集人数 ③応募締め切り ★会計年度任用職員 障害者スタッフを募集一緒に働いてみませんか!



# 人事行政の運営等の状況

本市における人事行政の運営状況について、透明性や公正性の確保を図るため、職員数・勤務状況や給与などを報告します。(令和5年4/1現在)

- 職員数…行政マネジメント課
- 職員の採用・処分など…職員課 人財育成担当
- 職員給与の状況…職員課 労務担当

**職員数**

行財政改革の一環として、平成29年2月策定の第4次職員数適正化計画に基づき、民間委託化や事務事業の見直しなどで、職員数を28年4/1(1,356人)から10年間で109人削減することを目指しています。

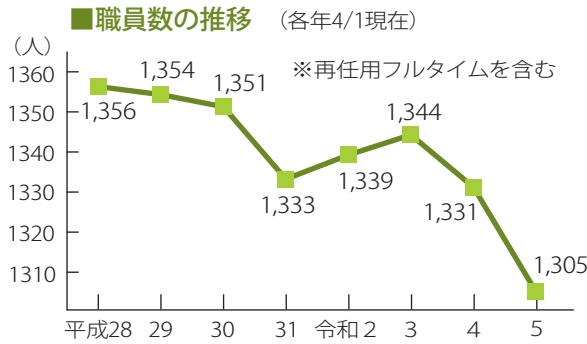

**職員の採用・処分など**

退職状況や年齢構成などを考慮し、職員を採用しています(①・②)。職員は、労働基準法に基づき休暇などの労働条件(③)が保障され、地方公務員法により、意に反して降任・休職・免職されないなど身分も保障されています。ただし、勤務実績が良くない場合や、心身の故障で職務遂行に支障があるなどの場合は「分限処分」(④)、全体の奉仕者たるにふさわしくない非行がある場合などは「懲戒処分」(⑤)により、減給や免職されることがあります。

■職員採用数一②

	令和4年度	3年度
一般職	35人	41人
技能労務職	0人	0人
消防職	6人	17人
合計	41人	58人

※各年度実施の採用試験における採用数

■年次休暇の平均取得日数一③

	4年(1/1~12/31)	3年(1/1~12/31)
平均取得日数	13.1日	12.5日

※職員には1年に原則として20日の年次有給休暇が与えられる  
※期間中に、育児休業などで年次休暇を1日も取得していない職員を除く

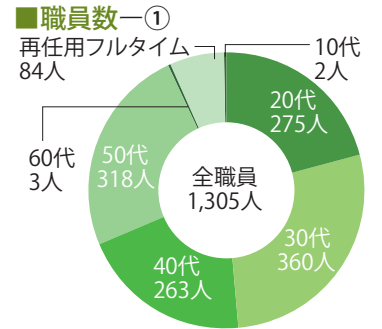

■分限処分一④

	休職	降給	降任	免職
4年度	35人	0人	0人	0人
3年度	32人	0人	0人	0人

■懲戒処分一⑤

	戒告	減給	停職	免職
4年度	1人	0人	1人	0人
3年度	0人	0人	0人	0人

**職員給与の状況**

職員の給与は、地方公務員法などに基づき、民間賃金や国・他の地方公共団体の職員の給与などを考慮し、また市長や市議会議員など特別職の給料月額、市内の公的団体の代表者などで構成される「鎌倉市特別職報酬等審議会」の答申を受け、いずれも市議会の審議を経て条例で定められます。

■職員の給料

	鎌倉市		国	
	平均年齢	平均月額	平均年齢	平均月額
一般行政職(*)	41.1歳	30万4,055円	42.7歳	32万3,711円
技能労務職	57.3歳	31万7,070円	51.1歳	28万6,570円

\*一般職のうち税務関係職員、保育士、教育・指導主事などを除く

■一般行政職の初任給

	鎌倉市	県	国
大学卒	19万5,200円	19万1,700円	総合職 18万9,700円、一般職 18万5,200円
高校卒	16万2,900円	15万8,900円	15万4,600円

■特別職の給料・手当

	月額	期末手当	退職手当支給率
市長	96万1,000円(A) (*)	3.55月	A×在職年数×4.0 (*)
副市長	81万4,000円(B) (*)		B×在職年数×3.2
教育長	71万6,000円(C) (*)		C×在職年数×2.4
議長	57万9,000円	4.40月	※1…この他に地域手当(給料月額の10%)を支給 ※2…現市長については、退職手当の支給は行わない
副議長	52万円		
議員	47万9,000円		

■職員の手当

【毎月決まって支給されるもの】

地域手当	地域の民間賃金水準や物価などを考慮して支給 算出方法は、〔給料+扶養手当+管理職手当〕×15%(国の基準と同じ)
扶養手当	扶養家族の構成に応じて支給 ▶配偶者7,500円、子1万1,300円、父母等7,500円 ▶満16歳の年度初めから満22歳の年度末までの子には、5,000円を加算
住居手当	住居にかかる費用に対して支給(限度額3万3,000円)
管理職手当	管理職の職責に応じて支給 ▶課長代理職7万3,600円～部長職11万円

【勤務した実績に応じて支給されるもの】

超過勤務手当	正規の勤務時間を超えて勤務したときに支給
特殊勤務手当	著しく危険・不快・不健康・困難などの特殊な業務に従事したときに支給
その他	夜勤手当、休日給など

【その他】

通勤手当	通勤に利用する交通機関などの実費相当の手当(限度額5万5,000円)
期末勤勉手当(民間企業のボーナスに相当)	算出方法は、〔給料+扶養手当(期末手当のみ)+地域手当+役職者加算〕×支給割合 ▶4年度の支給割合は、期末手当2.40月と勤勉手当2.00月で計4.40月
退職手当	算出方法は、退職時の給料月額×支給率(最高47.709月)+調整額(*) ▶4年度の定年・勲奨退職者の平均支給額は、2,192万円

\*調整額…在職中の役職に応じて計算した加算額

## 鎌倉市民憲章

昭和48年11月3日の制定から50年

企画課 企画担当

同憲章は、高度な文化都市としてよりよい鎌倉を築くための基本理念として制定されました。制定50周年を記念して展示などを行います。



■展示 10/31(火)～11/6(月)

鎌倉駅地下道「ギャラリー50」

制定の経緯や制定前後の出来事、今後の市民憲章への思いなどを展示しています。ぜひご覧ください。

■記念シールラリー 10/31(火)～12/28(木)

市役所本庁舎・鎌倉歴史文化交流館・鎌倉国宝館・竈木清方記念美術館・川喜多映画記念館で配布する条文シールを台紙に貼ると、憲章が完成します。

【個人情報保護制度】  
市は、保有する個人情報を適正に取り扱うとともに、本人の求めに応じて個人情報の開示などを行います。4年度の開示請求は139件でした(表2)。

個人情報開示請求の場合は、請求書提出する時に、請求者本人を確認できる書類(マイナンバーカードや運転免許証など)官公庁発行のもの1点。写真が貼付されていない場合は2点が必要で、郵送での開示請求の場合は問い合わせを。  
なお、情報公開の請求はe-mail anagawa電子申請でもできます。市ホームページの「電子申請・届出」から手続きを。

表1 情報公開請求の処理件数(件)

公開	135
一部公開	160
非公開	3
取り下げ	9
不存在	28
その他	4
合計	339

表2 個人情報開示の処理件数(件)

開示	52
一部開示	35
非開示	0
不存在	52
その他	0
合計	139

開かれた市政を実現するため、市は保有している行政情報を市民の求めに応じて公開しています。令和4年度は339件の公開請求がありました(表1)。

4年度の運用状況の詳細は、市ホームページ・行政資料コーナー(本庁舎3階)・図書館で閲覧できます。  
【請求の手続き方法】  
利用には閲覧(無料)と写しの交付(有料)があります。市ホームページや行政資料コーナーで入手できる請求書に必要事項を記入し、郵送か直接、同コーナーへ。

## 情報公開制度・個人情報保護制度 令和4年度の運用状況

総務課  
市政情報担当

中学・高校生の皆さんへ

青少年課 ☎61-3886

鎌倉青少年会館  
リニューアル実行委員を募集!

とき…12/25(月)・26(火) 10:00~12:00  
ところ…鎌倉青少年会館

同館をリニューアルするに当たり、青少年の居場所として「こうしたいな!」というようなアイデアやオープンイベントを考える委員を募集します。10人程度。

対象：市内在住・在学の中学・高校生  
■11/30までに、電話かEメールで同課 (E)k-ssn@city.kamakura.kanagawa.jpへ

20歳になる皆さんへ

青少年課 ☎61-3886

「令和6年 鎌倉市 二十歳のつどい」を開催

とき…1/8(月・祝) 11:00~12:30  
ところ…鎌倉芸術館



一部制で開催。対象者には、案内状・招待状をお送りします。市外在住でつどいに参加を希望する人は、12/8までに同課へご連絡ください。住所・氏名などを確認後、案内状をお送りします。

「令和7年 二十歳のつどい」実行委員を募集!

「令和7年二十歳のつどい」の企画・運営・演出をしませんか。数人程度。会合は12月中旬~来年12月下旬(主に平日夜間、15回程度)。希望者は電話かEメールで同課(E)k-ssn@city.kamakura.kanagawa.jpへ。  
対象：市内在住で、平成16年4/2~17年4/1生まれの人

15歳以上の皆さんへ

鎌倉 FiKA 2023  
自分に出会う6日間



12月期(12月~2月)コース募集

福祉総務課 福祉政策担当

鎌倉の自然の中でゆったりと過ごす、たき火を囲む、まちを歩く、などしながら、対話や表現が生まれ、進む道を見つけるきっかけと出会う6日間のプログラムです。

家族、仕事、人づきあい、進路、これからのこと…。うまく話せなくても、大丈夫です。



募集期間…11/8~29(市ホームページから)

中学生の作品を展示

文化財保護ポスター 入賞作品ポスター展

歴史まちづくり推進担当 ☎61-3849

とき…11/14(火)~20(月) 最終日は12:00まで  
ところ…鎌倉駅地下道「ギャラリー50」

県内の中学生が、文化財保護や鎌倉の世界遺産登録をテーマに、歴史的建造物、仏像、史跡などを描いた作品を展示します。

かながわハートフルフェスタ 2023 in かまくら

古都鎌倉から 未来へつなげよう 人権の輪

—安心して自分らしく暮らせるまちをともに

地域共生課 ☎61-3870

とき…12/9(土) 13:00~16:00  
ところ…鎌倉芸術館

講演：假屋崎省吾さん(華道家・写真)

「花からはじまるライフスタイル~花はこころのビタミン」

合唱：横浜国立大学教育学部附属鎌倉中学校合唱団

表彰式：人権作文コンテスト表彰 ほか



※託児(2~6歳の未就学児)あり。申し込みは電話で県共生推進本部室(☎045-210-3637)へ  
※手話通訳あり

鎌倉市民文化祭(11月)

文化課 ☎61-3872

※学セ=鎌倉生涯学習センター、鎌芸=鎌倉芸術館

展示(①)・舞台行事(②~⑨)	とき	ところ	入場料
① 鎌倉彫展	22㊟~26㊟ 10:00~17:00 (26日は16:00まで)	学セ	—
② 鎌倉音楽クラブ クラシック音楽のひととき	3㊟ 14:00	学セ	1,500円
③ バレエへのお誘い	4㊟ 16:30	鎌芸	—
④ 謡曲と仕舞の集い	10㊟ 10:30	学セ	—
⑤ 鎌倉三曲演奏会	11㊟ 10:30	学セ	—
⑥ 妖怪	11㊟ 16:30	鎌芸	中学生以上 1,500円ほか
⑦ 湘南グループ日本のうた・歌・詩 秋のコンサート	12㊟ 14:00	学セ	1,500円
⑧ 鎌倉マジシャンズクラブ奇術大会	19㊟ 13:00	鎌芸	—
⑨ 鎌倉民謡民舞協会公演会	26㊟ 11:30	学セ	—

【問い合わせ】①鎌倉彫協議会(☎22-5550)、②鎌倉音楽クラブ(☎090-2207-0031)、③鎌倉芸能連盟バレエ部(☎25-5308)、④鎌倉謡曲連盟(☎53-9737)、⑤鎌倉三曲協会(☎0466-88-0285)、⑥ミュージカルグループツインリーブス(☎25-0922)、⑦湘南グループ日本のうた・歌・詩(☎045-846-6898)、⑧鎌倉マジシャンズクラブ(☎31-1829)、⑨鎌倉民謡民舞協会(☎45-0437)

※恒例の菊花展は、菊の生育不良のため中止となりました

家の近くを、砂押川という小さな川が流れています。この川は散在方池(別名・鎌倉湖)付近から流れ、私の利用するバス停のすぐ下を通過していきます。  
ある日、川面を見ながら歩いてみると、2羽の鳥が悠々と泳いで

野鳥が楽しめるきれいな砂押川



大船地区 猿渡卓也さん

いるのを目にしました。たぶんカルガモでしょう。私はすかさず2羽の写真を撮り、LINEで家族にメッセージを送りました。「カモが泳いでいるー」「本当だ」  
それからは、バスを待つ時、カルガモの姿を探して報告し合うのが家族のトレンドになりました。5羽ぐらいいる時もあれば、いない時もあります。  
「今日は、5羽いた」「この辺で」「陸地に上がって、何か突っついていたよ」  
そのうち、カモとは明らかに異なる、大きな白い鳥も見かけるようになりました。白鷺かもしれま

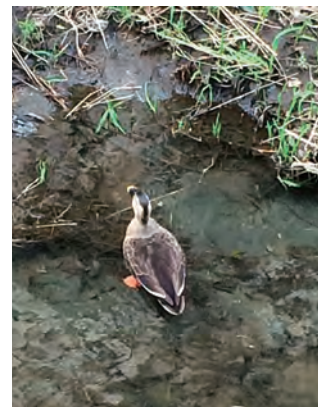

カルガモが遊ぶ砂押川の岸辺

せん。  
年を越しても、同じようにカルガモはやって来ます。この川には、ずいぶん前から、居着いているのかも知れません。来年も再来年も、ずっとずっと先まで野鳥のすみかである川だといいな、と思います。  
野鳥が来られるように、いつも川をきれいにしてくれている人たち、ありがとうございます。



11/23(木)祝  
~26(日)

4歳~小学生



### 図書館のおはなし会

### ぬいぐるみのおとまり会

中央図書館 ☎25-2611

ぬいぐるみを中央図書館におとまりさせてみませんか?おとまりの前後には、ぬいぐるみと参加するおはなし会もあるよ!

とき...集合= 11/23(木) 14:00  
お迎え= 26(日) 14:30

対象...この会に初めて参加する市内の4歳~小学生とぬいぐるみ1つ。先着10組

申し込み...11/1から電話で同館へ

	あかちゃんを楽しむ* (0・1歳)	おひざにだっこ (2・3歳)	おはなし会 (4歳以上)
中央図書館 ☎25-2611	11/10(金) 10:40(0歳)、11:10(1歳)	11/17(金) 10:30	11/9(木) 15:30
腰越図書館 ☎33-0711	11/15(水) 10:30	11/8(水) 10:30	11/22(水) 15:30
深沢図書館 ☎48-0022	11/21(火) 10:00(1歳)、11:00(0歳)	11/15(水) 10:30	11/26(日) 10:30
大船図書館 ☎45-7710	11/8(水) 10:00、10:40 11/24(金) 15:00、15:40	11/8(水) 11:20	11/24(金) 16:15
玉縄図書館 ☎44-2218	11/15(水) 10:00(1歳)、10:45(0歳)	11/26(日) 10:00	11/26(日) 11:00

\*...要予約。11/1以降に電話か直接、希望の図書館へ。先着順



10・11面にもイベントを紹介!  
◀キャラ子が目印!

本紙10月号の6面「保育所など」の表中の内容に誤りがあったため、訂正します。

#### 【訂正内容】

認定こども園に玉縄幼稚園を追加します。  
・玉縄幼稚園(定員:30人、所在地:植木129、☎46-7673、対象年齢3歳児~就学前)  
※定員数は、保育認定部分のみを記載  
※玉縄幼稚園は、令和6年4月から、認定こども園として保育を行う予定です  
園保育課 ☎61-3892

### 子育て支援センターの催し

記載のないものは、主に3歳までのお子さんが利用できます。

【午後休館日】11/27(月)・鎌倉・深沢・大船

鎌倉子育て支援センター ☎23-0606	
ふたごちゃんの会 双子の妊婦さんも	11/4(土) 10:00~12:00
土曜ひろば	11/4(土) 10:00~12:00 13:30~15:30
図書館のおはなし会 10カ月まで	11/15(水) 10:15~10:45
初めての方のひろば	11/27(月) 10:00~12:00
歯科衛生士さんによる「歯の話」	11/30(木) 10:00~11:30
赤ちゃんの日 よちよち歩きまで	水曜日 10:00~12:00 13:30~15:30

大船子育て支援センター ☎47-3377	
小さい赤ちゃんひろば 5カ月まで	11/1(水)・15(水) 13:30~15:30
小さなおはなし会 10カ月まで	11/16(木) 13:30~13:45
土曜ひろば	11/18(土) 10:00~12:00 13:30~15:30
赤ちゃんひろば ハイハイまで	火・木曜日* 13:30~15:30



深沢子育て支援センター ☎48-0550	
土曜ひろば	11/11(土) 10:00~12:00 13:30~15:30
ちいさなおはなし会 10カ月まで	11/17(金) 14:30~14:50
はじめてのおでかけ 2~3カ月	11/27(月) 10:00~12:00
赤ちゃんひろば よちよち歩きまで	火・木曜日* 13:30~15:30

玉縄子育て支援センター ☎45-5077	
おひさまひろば ①受け付け中	11/18(土) 9:30~11:30
たんぽぽのおはなし会 ①11/13から	11/22(水) 9:45~10:10
ふたごちゃんの会 2歳まで・双子の妊婦さんも ①11/13から	11/25(土) 9:30~11:30
ママの骨盤ケアと抱っこ紐の使い方 0歳まで 先着12組 ①11/20から	11/30(木) 10:00~11:30
かまくら五人姉妹 クリスマスコンサート ①11/21から	12/1(金) 10:30~11:00
ベビーちゃんの日・妊婦さんの日 よちよち歩きまで・妊婦さん	木曜日* 9:30~11:30 13:00~15:00

障がいなどのために、大勢の中で遊ぶのが苦手なお子さんや、遊ばせるのが不安な人のための少人数ひろばです。



### 健診・育児教室・相談

市民健康課 ☎61-3944

#### 【医療機関による個別健診】

受診する医療機関に直接予約を。  
◆4か月児健康診査 ◆お誕生前健康診査

#### 【会場による教室・健診】

対象者には、該当月の前月に案内を送付しています。e-kanagawa電子申請で予約を。  
◆6か月児育児教室 ◆1歳6か月児健康診査 ◆2歳児歯科健康診査 ◆3歳児健康診査

#### 【乳幼児健康相談(抱っこdeシャベル)】

保健師・栄養士が個別に相談に応じます。

日程・会場・予約方法など ▶



子育て支援センターのほかにも、親子で集える場所があります。詳細は3面を!



### 11月は オレンジリボン・児童虐待防止推進キャンペーン

こども相談課 ☎61-3751

#### ■パネル展示

児童虐待防止のための啓発パネルを展示します。

とき...10/30(月)~11/10(金) ところ...市役所ロビー

#### ■電話相談など

虐待!?大丈夫かな?と思ったら、下記へ連絡を!

- ・児童相談所虐待対応ダイヤル=☎189
- ・こどもと家庭の相談室=☎23-0630(平日8:30~17:00)
- ・かまくらこども相談窓口きらきら=☎61-3827(第4水曜日17:00~20:00<受け付けは19:00まで>、第2土曜日8:30~17:00)
- ・鎌倉三浦地域児童相談所=☎046-828-7050

親との関係、家族の悩みをLINEで相談できます!

・かながわ子ども家庭110番相談LINE  
(月~土曜日9:00~21:00)

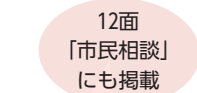

友だち追加はこちら▶

### 12/2は保育の日 「ほいくえん」ってどんなところ?

保育課 ☎61-3894

#### ■「保育の日」交流会

対象は乳幼児と保護者、出産予定の人。時間は9:30~11:00(各園で異なります)。参加希望の人は、各園に電話で申し込みを(園見学ではありません)。

11月 16(木)聖アンナの園(☎43-2208) 22(水)保育園みつばち(☎46-2221)、寺分保育園(☎45-1360) 24(金)富士愛育園(☎22-3465) 27(月)~30(木)オレンジ(☎44-5821) 28(水)大船保育園(☎44-6291)、佐助保育園(☎40-4040)、山崎保育園(☎45-6440) 29(水)岩瀬保育園(☎46-2629)、こぼとナーサリー(☎46-6930)、梶原の森たんぽぽ保育園(☎39-6600)、明照フラワーガーデン保育園(☎43-5960) 30(木)岡本保育園(☎45-2212)

12月 1(金)鎌倉おなり保育園(☎23-5430)、たんぽぽ共同保育園(☎38-1688) 5(水)深沢保育園(☎48-0200)、由比ガ浜保育園(☎61-0880)、北鎌倉保育園さとの森(☎22-5537)、ピヨピヨ保育園(☎84-8671)、腰越保育園(☎31-1808)、清心保育園(☎44-7855) 6(木)うちゅう保育園かまくら(☎40-4670)、大船ひまわり保育園(☎44-6335)

#### ■パネル展示

保育園で園児が活動する様子を紹介します。

とき...11/28(水)~12/4(月) ところ...鎌倉駅地下道「ギャラリー50」

### 新小学1年生に学用品費を支給します

学務課 ☎61-3796

経済的な理由で就学にお困りの方に、入学前に新入学児童生徒学用品費を支給します。なお、入学後も支給を行いますが、入学前との重複支給はできません。

#### 【対象】

12/1に市内に住所があり、令和6年4月に鎌倉市立の小学校に入学予定のお子さんのいる保護者。

#### 【申し込み】

11/27~12/8(必着)に、家賃額などの確認ができる書類と申請書を、e-kanagawa電子申請か郵送で同課へ。申請書は市ホームページから入手できます。今年1/1の住民登録が本市以外の人は、同一世帯内で収入のある人全員の前年分の源泉徴収票、所得税または市・県民税申告書の控えなどの写しも必要です。



▲市公式LINE  
子ども・子育て情報も配信しています!  
広報課 ☎61-3867



### 鍋木清方記念美術館

☎ 23-6405



イベント

【2館連携「芸術の秋&いい夫婦の日!記念館を巡る展示解説ツアー」】11/16(㊦)・22(㊦) 13:30～14:30。同館で展示解説を聞いた後、川喜多映画記念館へ向かいます。おしどり夫婦だった清方夫妻と川喜多夫妻のエピソードも交えてご案内。最後に、旧川喜多邸別邸(旧和辻邸)の見学も。無料(各館の入館料が必要)。申し込み不要。開始までに同館へ。

【3館連携「北鎌倉・鎌倉ミュージアム散策—現代から鎌倉時代にタイムトラベル」】12/2(㊦) 13:00～16:00。北鎌倉葉祥明美術館・鎌倉歴史文化交流館・同館を、歴史散策しながら巡ります。学芸員による展示・歴史解説あり。先着30人。参加費1,300円。申し込みは11/3の11:00から電話で北鎌倉葉祥明美術館(☎24-4860)へ。

### 川喜多映画記念館

☎ 23-2500

1/14(㊦)まで 特別展 映画監督・是枝裕和のまなざし

鑑賞料金1,000円(展示観覧料含む)。チケット販売中。

映画上映	タイトル	とき
稲妻		11/14(㊦)・17(㊦) 10:30
		11/15(㊦)・18(㊦) 14:00
真実 (La Vérité)		11/16(㊦)・19(㊦) 10:30
		11/14(㊦)・17(㊦) 14:00
海街diary		11/15(㊦)・18(㊦) 10:30
		11/16(㊦)・19(㊦) 14:00

### かまくら世界映画週間〈アイルランド篇〉

鑑賞料金1,200円(展示観覧料含む)。チケット販売中。

映画上映	タイトル	とき
ぼくたちの哲学教室		11/21(㊦)・26(㊦) 10:30
		11/23(㊦)祝 14:00
ベルファスト		11/23(㊦)祝・25(㊦)・28(㊦) 10:30
		11/21(㊦) 14:00
クライミング・ゲーム*		11/24(㊦)・30(㊦) 10:30
		11/22(㊦)・25(㊦)・29(㊦) 14:00
イニシエリン島の精霊**		11/22(㊦)・29(㊦) 10:30
		11/24(㊦)・26(㊦)・★30(㊦) 14:00

\*=上映解説あり \*\*PG12...12歳未満の年少者の観覧には、親または保護者の助言・指導が必要

【ギャラリートーク】11/23(㊦) 13:00(約40分間)。  
【『ぼくたちの哲学教室』+トークイベント「北アイルランド、ベルファストの魅力」】11/28(㊦) 14:00。ゲストは佐藤泰人さん(東洋大学文学部准教授/日本アイルランド協会理事)。1,600円(展示観覧料含む。チケット販売中)。

【映画「海街diary」散策ツアー】衣張山コース=12/17(㊦) 10:00～12:30。先着20人。500円(同館特別展招待券付き)。申し込みは11/18から電話で同館へ。  
【旧川喜多邸別邸(旧和辻邸)特別公開】ギャラリートーク「自然の静寂」=11/8(㊦)～12(㊦) 10:00～16:00。要展示観覧料。

開館時間...9:00～17:00 (入館は16:30まで) 休館日...月曜日 展示観覧料...400円

### 鎌倉歴史文化交流館

☎ 73-8501

常設 VRコンテンツ「VR 北条義時法華堂」

北条義時の墳墓として建てられた「北条義時法華堂」は、延慶3年(1310)の火災により焼失し、それ以降の再建は確認されていません。

「VR 北条義時法華堂」は、発掘調査の成果や同時代の資料などから当時の姿を推定し、3DCGで復元したものです。「VR 永福寺」、「VR 大仏殿」とともに、同館のエントランスで体験できます。



北条義時法華堂復元3DCG▶ (湘南工科大学長澤・井上研究室作成)

KORYUKAN キッズプログラム

11/25(㊦) 13:00～15:00 「弓の名手 那須与一にチャレンジ! 一手作りの弓矢で扇に命中させよう!!」

武士が励むべき武芸の一つに、弓を射ることがあり、その名手として知られているのが、源氏の那須与一です。

『平家物語』には、平氏が、船上の棒に扇を立てて弓で射るように源氏を誘い、見事、与一が射た話が記されています。

オリジナルの弓矢と扇的を作り、那須与一に挑戦してみませんか。抽選5人。対象...小・中学生(小学生は保護者同伴) 11/9までにe-kanagawa電子申請で

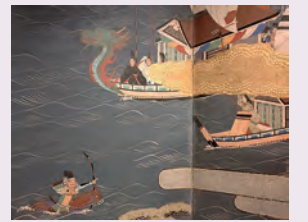

「源平合戦図屏風」(那須与一が扇を射る場面)

開館時間...10:00～16:00 (入館は15:30まで) 休館日...日曜日・祝日 観覧料...400円

### 鎌倉芸術館

チケットセンター ☎ 0120-1192-40 (10:00～19:00)

イベント

【小津安二郎生誕120年記念イベント】12/12(㊦)〈第一部『東京物語』&濱口竜介監督アフタートーク〉=10:00、〈第二部『秋刀魚の味』&岩下志麻さんアフタートーク〉=14:00。北鎌倉に住み、多くの映画を松竹大船撮影所で撮影した映画監督・小津安二郎。彼の魅力を上映会とアフタートークでお届けします。各1,500円、第一部・第二部セット券2,500円(全席指定)。

【鎌倉市民第九コンサート】12/17(㊦) 15:00。市民合唱団の歓喜の歌声をお届けします。出演は阿部未来(指揮)、神奈川フィルハーモニー管弦楽団(管弦楽)ほか。3,500円(全席指定。チケット発売中)。学生席あり。未就学児はご遠慮を。「市内の小・中学生5組(1組3人まで)を無料でご招待!」...はがきに住所、氏名、電話番号、年齢・学年を明記の上、同館「第九・小中学生プレゼント」係まで(〒247-0056 大船6-1-2)。

### 不動明王像内納入品 一式(二十八点)



<113>

一方、奥書の中に書かれた人名・地名についてはほとんど明らかになっていません。平清綱らは、御内人であった長崎氏の一族かとも想像されますが、同時代の史料や系図中にその名は見えず、また定聖の師匠2人についても不明です。勝福寺についても、伝

小田原市国府津の宝金剛寺に伝わる不動明王及び二童子立像のうち、不動明王像には全28点に及ぶ品々が、鎌倉後期から江戸中期にかけ、数度にわたり納入されました。このうち鎌倉時代の経典18巻は、小さなお経ながら、鎌倉ゆかりの史料として貴重です。経典の奥書には、永仁2年(1294)、定聖という僧侶が両親や平清綱・祐時・祐尊などの縁者、先師である聖尊・覚尊らの菩提を弔うために発願したこと、この写経事業が「鎌倉一階堂栴檀谷勝福寺」で行われたことなどが書かれています。願主である定聖は、「東寺流」を自称する真言僧でした。また4人の写経僧のうち定胤は、永福寺で伝法灌頂を受けたことが知られ、定聖と兄弟弟子であったと考えられます。

法灌頂が行える規模の寺院で、永福寺の近くにあったこと以外、定かではありません。写経が行われた頃、鎌倉はさまざまな天変に見舞われていました。前年の永仁元年には震災・日照りが発生し、さらに平禅門(頼綱)の乱が起るなど、世情は不安定でした。このような中、あまねく人々が仏恩を被ることができるよう、願いを込めて写経が行われたのでしょう。

その他の納入品には、延慶2年(1309)の経典納入や像の彩色について記した切紙、天文6年(1537)に地青寺(宝金剛寺の旧名)五世高伝により仏舍利が納入された際の願文、水晶舍利塔などがあります。不動明王像に対する各時代の人々の思いが、タイムカプセルのように詰まっています。

(県指定重要文化財 小田原市・宝金剛寺蔵) 【鎌倉国宝館】

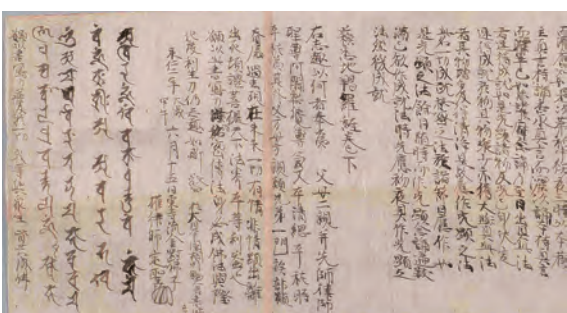

納入品のうち「蘇悉地経巻下」

★納入品は像とともに、12月3日まで鎌倉国宝館の特別展で公開中



## インフォメーション

## 講座・展示など

<p>全世代向け合同就職説明会</p>
<p>■商工課☎61－3853</p> <p>■11/21㊤☎13:30～16:00■KOTOWA鎌倉鶴ヶ岡会館■市内在住の人■先着50人</p> <p>【<b>鎌倉市のごみ処理の現状と課題</b>】</p> <p>■選挙管理委員会事務局</p> <p>☎61－3874</p> <p>■11/22㊤☎14:00～15:30■深沢学習センター■市内の18歳以上■先着50人</p> <p>【<b>障害児通所支援事業所合同説明会</b>】</p> <p>たすく☎91－4351</p> <p>■11/28㊤大船学習センター、12/11㊤鎌倉生涯学習センター■10:00～12:00■市庁(託児あり)</p> <p>【<b>市民健康課の催し</b>】</p> <p>■同課☎61－3977</p> <p>■1㊤2㊤4は市内在住の65歳以上</p> <p>【<b>①からだの元気度チェック</b>】個別アドバイスも■12/1・8の㊤全2回明治安田生命大船支社■9:30～11:30■先着20人</p> <p>【<b>②月いち元気アップ教室</b>】フレイル予防の運動プログラム■12/5㊤鎌倉生涯学習センター、12/7㊤明治安田生命大船支社■9:30～11:30■各先着15人</p> <p>【<b>③認知症について知ろう!</b>】認知症サポーター養成講座■12/5㊤☎13:30～15:00■玉縄学習センター■市内の人■先着30人</p> <p>【<b>④かまくらシニア健康大学</b>】自分らしい人生の“生き方”と“逝き方”■12/19㊤☎10:00～11:30■深沢学習センター■先着50人</p> <p>■鎌倉青少年会館の催し</p> <p>■同館☎23－7530</p> <p>(①は11/4、③は11/11から)</p> <p>【<b>①キャンドル作り&amp;クリスマスアレンジメント</b>】■12/2㊤☎10:00～12:00■市内の小学3～6年生■先着8人</p> <p>【<b>②ゆっくりリトミック</b>】■12/3㊤☎10:00～11:00■市内の小学生までのダウン症または発達がゆっくりなお子さんと保護者■先着10組■1組100円</p> <p>【<b>③食べられるクリスマスツリーを作ろう!</b>】■12/10㊤☎13:00～15:00■市内の小学3～6年生■先着8人■800円</p> <p>【<b>保護にゃんとのお見合い会</b>】</p> <p>環境保全課☎61－3454</p> <p>【<b>ウェブ</b>】市庁で市内保護猫の里親を募る■11/3㊤㊤～3/31㊤</p> <p>【<b>会場</b>】当日譲渡は不可■11/19㊤☎13:00～15:30■市役所講堂</p> <p>【<b>バレンタインデー上映&amp;トークショー</b>】地域共生課☎61－3803</p> <p>エンカル消費に関する映画上映ほか■</p>

■日程■時間■場所■対象(市内の人=在住・在勤・在学) ■定員■費用(記載のないものは無料)
■子ども・子育てに関する催し(氏名(ふりがな) ■年齢■電話番号■ファクス番号■Eメール■ホームページ■はがき■往復はがき■申し込み(特に記載のないものは不要。申込時は「催し名・住所・図・図」を明記。**申込開始は、記載がない限り11/1㊤から**)

11/4㊤☎13:00～14:30■鎌倉女子大学
■パープルボン女性への暴力をなくす運動
■かながわ男女共同参画センター
☎0466－27－2111(募集中)
DV防止についての啓発講座■11/17㊤☎14:00～16:00■福祉センター■先着25人(託児あり。先着5人<1歳以上の未就学児>)
【 <b>失語症の支援方法を知る講座</b> 】
障害福祉課☎61－3975
■11/26㊤☎13:30～15:30■市役所講堂
【 <b>家族介護教室「がんばりすぎない認知症介護</b> 】
■地域包括支援センターささりんどう鎌倉
☎42－3702
■11/17㊤☎10:30～12:00■玉縄学習センター■市内の人■先着15人
【 <b>スポーツ課の催し</b> 】
同課☎43－3419

【かまくらスポーツ・レクリエーションフェア】■11/19㊤☎10:00～15:00■鎌倉武道館■市内の人(小学3年生以下は保護者同伴)
【鎌倉市カローリング大会】■11/26㊤☎9:00～12:00■大船中学校体育館■市内の小学生以上(小学3年生以下は保護者同伴)■先着50人■e-kanagawa電子申請
【 <b>高齢者生活支援サポーター養成講座</b> 】
■高齢者生活支援サポートセンター
☎48－1130(募集中)
■11/22・29の㊤全2回■9:30～16:00■鎌倉生涯学習センター■市内在住の人■先着20人
【 <b>講演会「ゆめへのじかん」上映会他</b> 】
■基幹相談支援センター☎39－6122
■12/3㊤☎13:30～16:00■福祉センター■市内の人■139－6132(募集中)
■鎌倉リサイクル推進会議の催し
■同会議☎32－9094(11/15から)
■笛田リサイクルセンター
【リメイクソーイング】■12/4㊤・14㊤・19㊤☎10:00～12:00■各先着12人■1600円
【手持ち糸で編み物(モチーフつなぎのクッションカバー)】■12/7㊤☎10:00～12:00■先着10人■1600円
【スラッシュキルト】■12/8㊤☎10:00～15:00■先着11人■1200円
【包丁研ぎ】■12/11㊤☎10:00～12:00■先着10人■600円
【はぎれでパッチワーク】■12/12㊤☎10:00～12:00■先着12人■600円
【東北支援活動(物産品の販売)】当日直接会場へ■12/14㊤☎10:00～14:00
【手軽に裂き織り】■12/14㊤☎13:30～15:30■先着11人■1100円ほか
【お正月用しめ飾り】■12/20㊤☎10:00～15:00■先着12人■1600円
【 <b>講演会「公証人に聞く 任意後見のいろは</b> 】
■成年後見センター☎38－8003

■12/8㊤☎14:00～16:00■福祉センター■市内の人■先着40人
【 <b>市公園協会の催し</b> 】
同協会☎45－2750
【ミニ園芸教室】■11/5㊤実つきをよくするウメのせん定、6㊤シネリアの花のはなし、18㊤中央公園植物めぐり、19㊤野菜の作り廻(まわ)しと連作を考える、25㊤園内散歩(自然観察)■10:30～12:00■鎌倉中央公園
【 <b>ドングリとひつつき虫</b> 】自然観察会■11/19㊤☎13:30～15:30■鎌倉広町緑地(雨天時は鎌倉中央公園)
【鎌倉中央公園で楽しむ秋のお茶席】■11/25㊤・26㊤☎9:00～14:00■鎌倉中央公園■1回400円
【森のおくりもの クリスマス・リースづくり】■12/7㊤☎10:00～12:00■鎌倉中央公園■抽選15人■2000円■Einfo@kamakura-park.com(11/23まで)
■スマホ入門講座
■腰越なごやかセンター☎31－0800
■11/7～28の㊤全4回■10:00～11:30■同センター■市内在住の60歳以上■先着8人■100円
【 <b>毎日無理なく続ける骨盤底筋体操と健康体操</b> 】
■今泉さわやかセンター☎45－4611
■11/16・30の㊤全2回■10:00～11:30■同センター■市内在住の60歳以上■先着15人
■玉縄すこやかセンターの催し
■同センター☎47－1338

■市内在住の60歳以上
【徳川家康が関東にやってきた頃の鎌倉】■11/22・12/6の㊤全2回■13:30～15:00■先着10人■1200円
【クリスマスリース作り】■11/28㊤☎10:00～12:00■先着10人■250円
【けんこう体操～肩スッキリ! 頭いきいき!】■11/28㊤☎13:30～15:00■先着10人
【 <b>高齢者の消費者トラブル</b> 】
■名越やすらぎセンター☎25－1188
■11/29㊤☎14:00～15:10■同センター■市内在住の60歳以上■先着16人
■里山一日体験
■山崎・谷戸の会
☎47－1164(募集中)
■11/12㊤粗(もみ)すり・精米・わら切り・雑木林の除間伐、13㊤さといも掘り・洞入れ、15㊤たのくろ豆殻出し・選別・晩秋の植物観察■9:30～12:00ほか■鎌倉中央公園
■ <b>広町緑地管理事務所の催し</b> 】
同管理事務所☎32－5112
【 <b>広町緑地のボランティア活動を知ろう!</b> 】■11/12㊤☎13:00～14:00■同管理事務所ほか

【 <b>広町緑地「収穫祭</b> 】】■11/18㊤☎11:00～14:00■同管理事務所前広場
■ <b>フラワーアレンジメント教室</b>
■笛田公園管理事務所☎32－0559
■11/24㊤☎10:00～12:00■同管理事務所■先着10人■13500円
■ <b>腰越地区総合文化展</b>
同実行委員会事務局(腰越支所)
☎33－0710
書道・生け花などの展示、音楽、舞踊など
■11/3㊤㊤～5㊤☎9:00～16:00(最終日は15:00まで)■腰越支所
■ <b>深沢支所での催し</b> 】
深沢支所☎48－0021
【 <b>深沢地区福祉バザー</b> 】衣類、雑貨、野菜の販売など■11/19㊤☎10:00～14:00
【 <b>深沢地区文化祭(芸能のつどい)</b> 】民謡、踊り、コーラスなど■11/26㊤☎13:00～17:00
■ <b>ホリデースイミーズ</b>
■湘南・海のようにえんスイミーズ
☎080－6830－6087
自然の中で親子で遊ぶ■11/18㊤・12/2㊤・16㊤☎10:00～13:00■腰越海岸ほか
■未就学児のいる家庭■先着6組■1組3000円■同団体■
■ <b>鎌倉風致保存会の催し</b> 】
■同協会☎23－6621

小学生以下は保護者同伴
【みどりのボランティア】■11/11㊤十二所果樹園、18㊤御谷山林■9:30～11:30■小学生以上
【 <b>歴史ウォーク座学 永福寺跡から瑞泉寺</b> 】■11/15㊤☎9:30～11:30■鎌倉生涯学習センター■先着15人■500円
【 <b>古都鎌倉緑と歴史探訪本覚寺から八雲神社</b> 】鎌倉駅東口集合■11/25㊤☎9:30～12:30■先着10人■1000円
【お話サロン 気候問題に取り組む新興企業】■11/25㊤☎14:30～16:30■鎌倉生涯学習センター■先着20人
【 <b>クリスマスリース教室</b> 】■12/2㊤☎10:00～12:00■大路ビル■先着15人■1000円
【 <b>初冬の大使(おさらぎ)次郎茶亭公開</b> 】当日直接会場へ■12/6㊤☎10:00～15:00
■ <b>健康マージャン入門講座</b> 】
みらいふる鎌倉☎22－5550
■12/1～1/26の㊤全8回■10:00～12:00■末広自治会館■市内在住の60歳以上■先着20人■1万円■141－0031品川区西五反田2－4－2東海ビル2階「健康麻将全国会」(圖も)
■ <b>鎌倉インターナショナルスポーツクラブの催し</b> 】
同クラブ☎55－9091
■みんなの鳩サブレスタジアム■500円
■【 <b>ボール遊び(パルシューレ)教室</b> 】■11/1㊤・8㊤・15㊤☎15:45～16:30■

市内の2歳以上の未就学児(保護者同伴)
■各先着20人■Eishii@kamakura-inter.com(募集中)
【 <b>シニア向け健康教室</b> 】当日直接会場へ■11/1㊤・8㊤・15㊤☎10:00～11:00■市内の65歳以上
【 <b>グラウンドゴルフ体験教室</b> 】■11/2～30の㊤4回■10:00～11:45■市内の人■各先着10人■同クラブ・石井☎090－1800－9829(募集中)
■ <b>漁協の朝市</b>
腰越漁業協同組合☎32－4743
鎌倉漁業協同組合☎22－3403
荒天・不漁時中止■10:00から(売り切れ次第終了)
【 <b>腰越漁協</b> 】■11/2㊤・16㊤■同組合事務所前
【 <b>鎌倉漁協</b> 】■11/5㊤■鎌倉パークホテル駐車場

## 学習センター

■のあるものは■市内在住の人優先
■ <b>腰越学習センターの催し</b> 】
同センター☎33－0712
【 <b>きららフェスティバル腰越</b> 】発表や展示、体験など■11/10㊤～12㊤☎10:00～16:00(最終日は15:00まで)
【 <b>最新科学の動向を学ぶ</b> 】■12/2・9の㊤全2回■13:00～15:00■抽選30人■同センター■(11/24まで)
■ <b>鎌倉生涯学習センターの催し</b> 】
同センター☎25－2030

【 <b>キャリア心理学講座</b> 】■11/22～12/13の㊤全4回■19:00～20:30■40・50代(託児あり、11/7までに要申し込み、1人1000円ほか)■抽選20人■同センター■(11/7まで)
■【 <b>ギターアンサンブル「スワン」コンサート</b> 】■11/25㊤☎13:00～13:40、②14:10～15:00■1未就学児と保護者、②小学生以上(小学生は保護者同伴)■各抽選150人■同センター■(11/16まで)
■【 <b>紫式部と源氏物語</b> 】歴史講座■12/16・23、1/13の㊤全3回■13:30～15:30■抽選45人■148－0006小町1－10－5(12/1必着)
■ <b>玉縄学習センターの催し</b> 】
同センター☎44－2219
【 <b>ウクライナの歌声</b> 】民族楽器と歌のコンサート■12/2㊤☎13:00～15:00■抽選100人■同センター■(11/20まで)
■ <b>深沢学習センターの催し</b> 】
同センター☎48－0023

【 <b>ギタリヤ心理講座</b> 】■11/22～12/13の㊤全4回■19:00～20:30■40・50代(託児あり、11/7までに要申し込み、1人1000円ほか)■抽選20人■同センター■(11/7まで)
■【 <b>ギターアンサンブル「スワン」コンサート</b> 】■11/25㊤☎13:00～13:40、②14:10～15:00■1未就学児と保護者、②小学生以上(小学生は保護者同伴)■各抽選150人■同センター■(11/16まで)
■【 <b>紫式部と源氏物語</b> 】歴史講座■12/16・23、1/13の㊤全3回■13:30～15:30■抽選45人■148－0006小町1－10－5(12/1必着)
■ <b>玉縄学習センターの催し</b> 】
同センター☎44－2219
【 <b>ウクライナの歌声</b> 】民族楽器と歌のコンサート■12/2㊤☎13:00～15:00■抽選100人■同センター■(11/20まで)
■ <b>深沢学習センターの催し</b> 】
同センター☎48－0023

【 <b>ギタリー心理講座</b> 】■11/22～12/13の㊤全4回■19:00～20:30■40・50代(託児あり、11/7までに要申し込み、1人1000円ほか)■抽選20人■同センター■(11/7まで)
■【 <b>ギターアンサンブル「スワン」コンサート</b> 】■11/25㊤☎13:00～13:40、②14:10～15:00■1未就学児と保護者、②小学生以上(小学生は保護者同伴)■各抽選150人■同センター■(11/16まで)
■【 <b>紫式部と源氏物語</b> 】歴史講座■12/16・23、1/13の㊤全3回■13:30～15:30■抽選45人■148－0006小町1－10－5(12/1必着)
■ <b>玉縄学習センターの催し</b> 】
同センター☎44－2219
【 <b>ウクライナの歌声</b> 】民族楽器と歌のコンサート■12/2㊤☎13:00～15:00■抽選100人■同センター■(11/20まで)
■ <b>深沢学習センターの催し</b> 】
同センター☎48－0023

【 <b>ギタリー心理講座</b> 】■11/22～12/13の㊤全4回■19:00～20:30■40・50代(託児あり、11/7までに要申し込み、1人1000円ほか)■抽選20人■同センター■(11/7まで)
■【 <b>ギターアンサンブル「スワン」コンサート</b> 】■11/25㊤☎13:00～13:40、②14:10～15:00■1未就学児と保護者、②小学生以上(小学生は保護者同伴)■各抽選150人■同センター■(11/16まで)
■【 <b>紫式部と源氏物語</b> 】歴史講座■12/16・23、1/13の㊤全3回■13:30～15:30■抽選45人■148－0006小町1－10－5(12/1必着)
■ <b>玉縄学習センターの催し</b> 】
同センター☎44－2219
【 <b>ウクライナの歌声</b> 】民族楽器と歌のコンサート■12/2㊤☎13:00～15:00■抽選100人■同センター■(11/20まで)
■ <b>深沢学習センターの催し</b> 】
同センター☎48－0023

【 <b>日本列島～文学文化風土の旅 鎌倉</b> 】■12/5㊤☎14:00～15:30■抽選45人■148－248－0022常盤111－3(11/27必着)
--

## スポーツ施設

■ <b>大船体育館の催し</b> 】
■同体育館☎47－1862(募集中)
■15歳以上(中学生不可)■先着24人■1回900円ほか
【 <b>パワーヨガ(初級)</b> 】■11/3～12/22の㊤全7回■11:00～11:50
【 <b>身体をととのえるチェアヨガ</b> 】■11/3～12/22の㊤全7回■12:00～12:50
■ <b>鎌倉体育館の催し</b> 】
■同体育館☎24－3553

【 <b>コース型教室 ピラティス</b> 】■11/6～12/25の㊤全7回■13:30～14:20■先着14人■4回券3400円ほか
【 <b>コース型教室 美しいお尻づくりトレーニング</b> 】■11/7～12/26の㊤全8回■10:00～10:50■先着14人■4回券3400円ほか
【 <b>卓球教室</b> 】■11/10～12/22の㊤全7回■13:15～14:45■先着18人■1回1020円

## 市民情報伝言板

今号に掲載依頼があった催しは、全て掲載しています

■ <b>東北げんき市場</b> 】
海の里創造基金☎090－3209－4413
■11/3㊤㊤・4㊤☎9:30～15:00■建長寺
■ <b>公開講座「鎌倉文士・小林秀雄没後40年</b> 】
鎌倉ベンクラブ☎24－4002
■11/4～25の㊤4回■14:00～15:30■早見芸術学園■各先着80人■1500円ほか■148－0006小町1－2－16早見芸術学園内(募集中)
■ <b>11月の古都鎌倉史跡めぐり</b> 】
鎌倉ガイド協会☎24－6548
■ <b>詳細は同協会■Aコース</b> (称名寺<今泉>ほか)、Bコース(妙法寺ほか)、Cコース(衣笠城址ほか)、休日散歩コース(祇園山ほか)■9:00～12:30ほか■各コース700円ほか(拝観料・交通費別)■同協会■(募集中)
■ <b>スマホの使い方サロン</b> 】
■The 和みSpace Connected
☎080－1591－5004
■11/7㊤～12/20㊤7回■10:00～12:00ほか■鎌倉生涯学習センターほか■各先着15人■1回1500円ほか
■ <b>銘仙回顧～大正・昭和のレトロモダン服飾文化研究会</b> ☎045－252－2312
■11/8㊤～12㊤☎10:00～17:00■北鎌倉古民家ミュージアム
■ <b>多言語で世界にながろう!ワークショップ</b> 】
■ヒッポファミリークラブ
☎0120－557－761
■11/9㊤～25㊤11回■1回問い合わせを■各先着10組(中学生以下は保護者同伴)
■ <b>TERA-IGO(テライゴ)</b> 】
TERA-IGO☎080－4864－2884
■囲碁イベント。詳細は問い合わせを■11/11㊤☎9:30～16:30■円覚寺■先着60人

■4000円■Eteraigo.toiawase@gmail.com(棋力、参加希望企画名も)
■ <b>TERAコン円覚寺如意庵で聴くコンサート</b> 】
愉音☎090－6543－5456
■11/11㊤☎13:00～14:20■円覚寺■小学生以上■先着60人■Vペア券5000円ほか
■Eticket.info.222@gmail.com(販売中)
■ <b>小学生ダンス講座(TikTok)</b> 】
■みちひらき塾☎080－4682－4241
■11/12㊤☎10:00～11:00■湘南ダンス学院■市内在住の小学生■先着8人■500円■E.michihiraki19@gmail.com
■ <b>女声合唱団ぶどうの会チャリティコンサート</b> 】
■同会☎24－1830
■11/12㊤☎14:00～16:00■逗子文化プラザホール■1000円
■ <b>ICP鎌倉地域振興協会の催し</b> 】
■同協会☎080－8820－3939(①は募集中)
■10:00～12:00■大路ビル■先着6人
■【 <b>1スマホ入門楽しく講座</b> 】■11/14～12/12の㊤全5回■1万円
■【 <b>②Windows11基礎講座</b> 】■11/15～12/6の㊤全4回■8000円
■ <b>ステップアップ家計簿</b> 】
鎌倉友の会☎080－1262－3972
■11/18～2/17の㊤4回■10:00～11:30■鎌倉友の家■各先着5人■200円■同会■(募集中)
■ <b>かまくら認知症ネットワークの催し</b> 】
■同ネットワーク☎47－6685

■市内の人■先着20人
【 <b>認知症の本人カフェと散歩の会</b> 】■11/19㊤☎9:15～11:30■鎌倉中央公園■300円
【 <b>家族のためのわかりやすい認知症講座</b> 】■11/21㊤☎10:00～11:30■大船学習センター■1000円
■ <b>スポーツたるた大会・体験会</b> 】
鎌倉市レクリエーション協会
☎045－892－2634
■11/23㊤㊤☎10:00～15:00■鎌倉武道館■先着50人
■ <b>県民のための能を知る会</b> 】
■鎌倉能舞台☎22－5557(販売中)
■11/23㊤㊤☎14:00～16:30■鎌倉能舞台(小学生以下は保護者同伴)■1万2000円
■ <b>鎌倉グルメリグランプリNo1決定戦</b> 】
鎌倉青年会議所☎090－7822－1038
■ <b>フードフェスティバル</b> ■11/19㊤☎10:00～16:00■鎌倉海浜公園由比ガ浜地区
■ <b>深海大冒険にGO!</b> 絵本読み聞かせライブ
■湘南ビジョン研究所
☎070－5584－5421
■11/25㊤☎13:30～15:00■西鎌みんなの家■主に小学生以上と保護者■先着30人■1人500円■E.blueflag.edu@gmail.com(11/6から)
■ <b>鎌倉淡青会 記念講演「AIの進化と未来社会</b> 】
同会☎045－715－5068
■11/25㊤☎14:00～15:30■鎌倉商工会議所会館■500円■E.koukaisemi@

kamakura-tanseikai.com(圖も)
■ <b>人生会議 in 鎌倉</b> 】
かまくら地域介護支援機構
☎46－0788
■11/26㊤・12/9㊤☎14:00～16:00■建長寺■市内の人■500円■146－0059(募集中)
■ <b>産経神奈川百選書展</b> 】
産経新聞社横浜総局
☎045－681－2900
■11/30㊤～12/5㊤☎10:00～18:00(最終日は17:00まで)■ゴールデングャラリーほか
■ <b>ヘルスケアMaaS(マース)</b> 】
■アイパークインスティテュート
☎090－8742－8145
■ <b>未来の救急車乗車体験やワークショップ</b> など。詳細は問い合わせを■12/2㊤・3㊤■湘南ヘルスイノベーションパーク
■ <b>みんななかま展</b> 】
みんななかま展実行委員会事務局(茅ヶ崎市北陽中学校)
☎51－8311
■ <b>障害者、児童・生徒の作品展</b> ■12/7㊤～11㊤☎9:00～17:00■茅ヶ崎市民文化会館
■ <b>乳がん検診へ行こう絵画コンクール</b> 】
乳がん予防医学推進協会
☎045－900－1296
■ <b>絵画展示、授賞式など</b> ■12/9㊤・10㊤☎9:00～17:00(初日は13:00から)■横浜市役所
■ <b>鎌倉吹奏楽団定期演奏会</b> 】
同吹奏楽団Music Farm
☎050－3552－4010
■12/9㊤☎14:00～16:00■鎌倉芸術館
■ <b>ジャズを歌う会X'mas Concert</b> 】
■ジャズを歌う会 Love&Peace
☎39－1002

■12/12㊤☎13:00～17:00■鎌倉生涯学習センター
■ <b>鎌倉歴史探訪ウォーク</b> 】
日本ウォーキング協会
☎03－5816－2175
■12/17㊤☎9:00～13:30■ゴールは鎌倉海浜公園由比ガ





これまでの延長線ではなく 1.5歩先の未来で活躍する施設って？

連載 8

深沢のまちづくり

これからのまちづくりで大切なこと

これまで図書館やグラウンドなど、施設や機能に焦点を当ててきましたが、今回は視野を広げて「まちづくり」について考えます。

ご存じの通り、市では深沢に新しいまちをつくる計画を進めています。まちづくりには、「50年、100年先、どんなまちにしたいか。それを実現するには、今どうしたらいいか」という視点が大切です。

ちよつと子育てと似ていると思いませんか。「将来、自分の力で人生を切り拓いていける人になつてほしい。そのためには今……」

ちなみに、これからの時代は学歴や肩書にとらわれない新たな力、冒頭の特集(1〜3面)でもご紹介しましたが、豊かなリアル体験や、さまざまな人との交流が未来を切り拓く力につながる

と言われています。実は、これと同じことがまちづくりにも当てはまります。さまざまなヒト・コト・モノがまちなかで交わり、それによって化学反応

が起こる、そこからまちに活気やにぎわいが生まれる。市はそういう視点で深沢のまちづくりを進めています。

これから人口減少と少子高齢化が懸念される中、深沢のまちが鎌倉・大船に次ぐ、鎌倉市の第三の拠点として機能することが大切です。

深沢のまちが目指す未来像では、具体的にどんなことが検討されているでしょうか。特徴の一つとして挙げられるのが、複数の用途を混在させて利用するミクスドユースのまちづくりです。

住宅・商業施設・公共施設・グラウンドなど、いろいろなエリアが融合合うことで、まちに多様な表情を生み出していきます。前述の通り、さまざまなヒト・コト・モノが混ざり合うことで、まちにパワーが生まれ、まちづくりの推進力となっていくのです。

それに加えて、居心地がよく、みんなが歩きたくなくなるようなウォークアブルなまちを計画しています。またなかで自然に人と人が出会うことで、新しい風を呼び起こすことができます。

市役所や消防施設も、その中の一部として機能していく計画です。今回は、さらに鎌倉全体のこれからのまちづくりと、その中の公共施設の役割を考えていきます。

【深沢地域整備課・広報課】



11/26(日) 10:00 ~ 13:00 山崎浄化センター

秋の収穫まつり・技能祭

8:30開場。駐車スペースに限りがあるため、公共交通機関の利用を。マイバッグの持参を。一部有料イベントあり。会場で飲食不可。



必ず当たる 抽選会 10:30 ~ 12:30 抽選券は8:50から先着で配布

秋の収穫まつり 鎌倉産の農産物・水産物の販売など。 イベント内容: じゃがいも袋詰め放題(有料)、農産物品評会野菜の販売(12:00から)、バザー

技能祭 技能職組合による実演・体験など。 イベント内容: 包丁研ぎ・光る泥だんご作り・お灸体験など、トラックガーデンなどの展示、住宅や自動車に関する相談

表彰式 9:00 ~ 10:00 表彰者: 技能者、優良農業者・漁業者、農産物品評会受賞者

生活にお困りの人へ 鎌倉スマイルフードプロジェクト 食料パックや生活用品をお渡しします! 11/25(土) 13:00 ~ 15:00 玉縄行政センター

11月の市民相談

要予約(随時) / 要予約(1週間前) 8:30から受け付け。受付日が祝・休日に当たる場合は、その前開庁日から予約可

Table with 2 columns: 就職・労働 (労働相談, メール労働相談, 働く人のメンタルヘルス相談, 就職支援相談, 経営相談) and 日時/場所

Table with 2 columns: 子ども・家庭 (こどもと家庭の相談室, ひとり親家庭の相談, ネットワーク) and 日時/場所

Table with 2 columns: 福祉 (成年後見専門相談, 障害福祉相談, 障害者就労相談, 生活困窮相談, ひきこもり等相談) and 日時/場所

Table with 2 columns: 行政・法律 (行政相談, 法律相談, 税務相談, 司法書士相談, 行政書士相談) and 日時/場所

Table with 2 columns: 土地・建物 (建築の紛争予防等に関する相談, 不動産相談, マンション管理相談) and 日時/場所

Table with 2 columns: 人権・女性 (人権相談, 女性相談, 女性のための法律相談) and 日時/場所

Table with 2 columns: 消費生活 (消費生活相談) and 日時/場所

Table with 2 columns: 窓口耐震相談 (窓口耐震相談) and 日時/場所

Table with 2 columns: 市民活動 (ボランティア・市民活動相談) and 日時/場所

鎌倉市役所 平日 8:30 ~ 17:00 電話 0467-23-3000 (代表) ファクス 0467-23-8700 (担当課・件名を明記)

令和5年10月1日現在 人口: 171,600人 前月比 -73人 世帯数: 77,172世帯 前月比 +19世帯