



広報かまくら

「まちを良くしたい。 その想いに、エールを。」

自分のまちを自分の手で守りたい、
もっと良くしたい…

市内には、そんな想いを持った人たちが
300以上の市民活動団体をつくり、取り組んでいます。

その活動を市が応援していく「つながる鎌倉エール事業」。
地域のために、自分たちでできること、

市と一緒に取り組めること、

さまざまなアイデアを実現していきます。



スタート
アップ
コース

協働
コース

つながる 鎌倉エール 事業

地域
活性化
コース



17 パートナーシップで
目標を達成しよう 鎌倉市は持続可能な開発目標
(SDGs)の達成に向けた
取り組みを推進しています。

地域のつながり課 地域のつながり担当 詳細は2・3面へ

RENEWAL / NEW /
 スタートアップコース
 協働コース
 地域活性化コース

市民活動を応援します！

つながる鎌倉エール事業

市民活動団体の皆さんと一緒に汗をかくことで、市だけではかなえることが難しい課題の解決や、多様化するニーズへの対応ができると考えています。

今年度は4/14に説明会を行い、募集を開始します。皆さんからの素敵な提案をお待ちしています！

市と市民活動団体が協力して、まちをより良くしていくための制度が「つながる鎌倉エール事業」です。

同事業にはスタートアップコースと協働コースがあり、さらに今年度からは、地域活性化コースが加わりました。

皆さんも市民活動を通じて、鎌倉のまちづくりに取り組みませんか。

地域のつながり課 地域のつながり担当

各団体へのインタビューの詳細はこちらから！



つながる鎌倉エール事業
これまでの活動紹介



スタートアップコース

「地域のためにできることをやってみよう！」という想いを後押しします。対象は、地域の課題解決に取り組もうとする設立3年以内の団体。上限10万円の補助金を交付します。

★令和5年度に選ばれた2つの団体の取り組みを紹介します

鎌倉のウエストサイドを盛り上げたい！ 西鎌倉CONNECT

地域をつなげる meet up 事業

「鎌倉のウエストサイドに心地よいコミュニティを！」そんな想いで活動する団体です。

普段知り合うことのない人が集い、語り合う—そんな出会いとつながりの場を演出し、地域を盛り上げる取り組みとして、まちづくりに関することなど、自由な懇談を行う交流会を5回行いました。



地域の人が参加しやすいように、自治会館で開催。誰もが主役になれるような雰囲気づくりを大切に懇談しました

自然の中で楽しめるイベントを！

湘南・海のようにえんスイミーズ

ホリデースイミーズ 事業

「鎌倉の豊かな自然の中で、今しか味わえない経験をしてほしい！」との想いから、週末

に参加できる親子イベントを毎月、企画・運営しました。

開催場所は鎌倉の海や里山。未就学児のいる家庭を対象に、季節に合わせた遊びの場を提供しました。



夏は腰越海岸で海遊び。外で食べるとおいしいね



広町緑地で里山を散歩。拾った材料でリース作りも

そもそも市民活動って何？

地域や社会の課題を解決するために、市民が自主的・自立的に行う、営利を目的としない活動のことで、NPO活動とも言います。

市内には300以上の市民活動団体があり、例えば下記のような活動をしています。

- ・貴重な谷戸の景観と生態系を守ることを目的に活動
- ・誰もが安心して住み慣れた場所で暮らせるよう、生活支援を実施
- ・子どもたちに鎌倉ならではの体験を届ける活動
- ・鎌倉を訪れる人や住んでいる人に、史跡や文化財などを案内 など

※活動内容は、本紙の連載「クローズアップ市民活動」で随時、紹介しています（最新は今年3月号）

市は「つながる鎌倉条例」を基に、市民活動を推進しています。そして、その窓口となっているのが、NPOセンター（市民活動センター）です。市内には鎌倉・大船の2カ所にあります。市民活動の運営に関すること、市民活動に参加したい人など、お気軽にご相談ください。

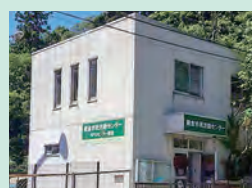

NPOセンター鎌倉



鎌倉市
市民活動センター

市民活動を応援してください！

かまくらエール基金

市民活動推進の財源を確保するために「かまくらエール基金」を設置しています。この基金は、ふるさと納税制度を利用できます。

寄附金の使い道で「かまくらエール事業（市民活動推進基金）」を選択してください。

皆さまからの寄附をお待ちしています！

詳細はこちら▶



RENEWAL / 協働コース

地域・社会の「困った」の解決や「あったらいいな」の新しい仕組みづくりに取り組みます。令和6年度から、1年当たり上限50万円の事業費を最大3年間、市が負担するものへと見直しました。団体と担当課と一緒に実施していきます。

★令和4年度に選ばれ、5年度に実施した3つの事業を紹介します(市ホームページで公開中)

鎌倉をママがさらに笑顔で子育てできる街にしたい! mama care 湘南 × 市民健康課

産前産後女性の健康サポート事業
理学療法士が主体の「mama care 湘南」と市民健康課で、産前産後の女性のためのリーフレットと動画を制作しました。母子健康手帳交付時にリーフレットを配布するほか、市ホームページに動画を掲載。より多くの妊産婦への周知が実現しました。



何度も話し合いを重ねて作成したリーフレット(写真・中)。理学療法士の視点から作られています



セルフケアの動きを動画で紹介



市民健康課から
妊娠出産を経て、女性はお心身ともに大きく変化します。

今回制作した動画は、これから出産される人だけでなく、育児中の人にも参考になる内容です。ぜひ、ご活用ください!

日本語が不自由な人も鎌倉で安心して暮らせるように 特定非営利活動法人まるまーる × 地域共生課

外国籍・海外ルーツ市民に対する行政相談窓口・相談機関一覧制作(わかりやすい日本語・英語)と周知
相談先・相談方法が分かる一覧「かまくらサポートリスト」を基に、外国籍・海外ルーツの市民が活用しやすい生活ガイドを制作しました。日本語が不自由な人にも分かるように、「わかりやすい日本語版」と「英語版」の2種類を完成させました。

わかりやすい日本語版▶
市の窓口表記に合わせ、あえて漢字表記を残し、ふりがなを付けました



◀外国籍・海外ルーツの人の子育て支援をしている「まるまーる」の皆さんと同課職員



地域共生課から
この生活ガイドは、理解しづらい日本特有の制度(年金・介護など)や市の生活情報(ごみの分別など)にも触れています。

誰もが安心して暮らせるまちの実現に、一歩近づける事業になったと思います。

交流イベントを通じマイノリティ社会を目指す team HINATA × 障害福祉課

team HINATA によるハピネス Festival の開催
キッズダンスで福祉活動を行っている「team HINATA」と障害福祉課が協力し、「ハピネス Festival」を開催しました。福祉事業所の製品販売やダンス、ハンディがある人のパフォーマンスステージなどを通じて、誰もが自分らしく暮らせる社会の実現に向けた交流の場となりました。



5月に大船中学校、11月に御成小学校で開催。来場者は両日合わせて3000人を超えました!



障害福祉課から
市民団体と市の両者の強みを發揮し、業界や年代、障害の有無を問わず多くの人に来場していただくことができました。市が目指す共生社会を自然に感じられる場になったと思います。

NEW / 地域活性化コース

今年度から新しくエール事業に加わるコースです!

地域・社会の課題解決に向けて、団体が独自に取り組む活動を支援するコースです。地域に暮らす人たちとのつながりを促進させる事業に上限30万円の補助金を交付します。

新しいコースの詳細はこちら▶



令和6年度 つながる鎌倉エール事業の主なスケジュール

Timeline table showing the schedule for the 'つながる鎌倉エール事業' from April 2024 to April 2025. It includes columns for months and rows for 'スタートアップコース', '協働コース', and '地域活性化コース', detailing key dates and events like '説明会', '締め切り', 'プレゼン・審査・選考', and '事業実施'.

説明会 令和6年度の募集を開始します!

各コースの説明と、質疑応答を行います。対象などの詳細は、市ホームページでご確認ください。

とき...4/14@ 10:00~12:00 (1団体2人まで)
ところ...市役所講堂(第3分庁舎)
@4/12@12:00までに、電話かEメールで地域のつながり課
(E:np@city.kamakura.kanagawa.jp)へ



ぜひご参加を!

お知らせ

市役所の住所・電話番号などは12面で確認を

4月から市の組織を変更

【子ども家庭相談課】
【子ども家庭相談センター】

【子ども家庭相談課】
【子ども家庭相談センター】
【子ども家庭相談課】を新設します。妊娠、子育て、ヤングケアラーなどに関する相談を担当します。

【保険年金課後期高齢者医療保険担当】
同課医療給付担当から名称を変更します。

【土曜窓口を開設】
同課医療給付担当から名称を変更します。

【市民課】 ☎61局39002
4月6日・13日・27日：午前9時～午後5時（マイナンバー関連は4時まで。混雑状況により、時間前に終了する場合があります。正午～午後1時は証明書の交付のみ）

【保険年金課】 ☎61局39054
国民健康保険の各種届け出・申請業務のみ。

市議会 議長・副議長が決定

議会総務課

市議会2月定例会で再任されました。



【議長】池田 実

【副議長】森 功一

(敬称略)

4月6日・13日・27日：午前9時～午後5時

【納税課】 ☎61局39015
市税の納付相談を受け付けます。納付もできます。

4月27日：午前9時～午後4時

国民健康保険料

令和6年度の保険料は、6月中旬にお知らせします。第1期の納期限は7月1日（月）です。

【65歳以上の介護保険料を仮徴収】

65歳以上の人の介護保険料額は、その年度の市民税課税状況や前年中の所得に基づき6月に決定します。それまでは暫定的に、前年度と同じ所得段階の保険料額を「仮徴収」します。詳細は、6月下旬に郵送する介護保険料決定通知書で確認を。

【普通徴収（納付書や口座振替で納付）の人】
仮徴収通知書は4月中旬に、納付書は第1期納期限（5月31日）の約2週間前に郵送します。口座振替の人は、5月31日に第1期分を申し込み口座から振り替えます。

【特別徴収（年金から引き）の人】
令和5年度第6期（令和6年2月）が特別徴収の人は、6年度第1～3期を5年度第6期と同じ保険料額で仮徴収します。なお、前年度の決定通知書に記載しているため、仮徴収通知書は郵送しません。

【介護保険課】 ☎61局3949

高齢者肺炎球菌予防接種費用を助成

市の指定医療機関で「23価肺炎球菌多糖体ワクチン（ニューモバックスNP）」を、3千円で接種できます。

【対象者（いずれも初めての接種であること）】
▼65歳の人 ※65歳の誕生日の前月に「おしらせ」が「薄緑色」を郵送します。

▼60～64歳で、心臓・腎臓・呼吸器・免疫の機能に障害があり、身体障害者手帳1級を持つ人

▼予防接種法に定める疾病により長期療養を要したため対象期間を過ぎ、その特別な事情がなくなった日から1年以内の人

【接種費用を免除します】
次のいずれかに該当する人は無料で接種できます。接種前に電話か直接、市民健康課（本庁舎1階）で免除券交付の申請をしてください。接種後の申請は免除の対象外のため、ご注意ください。

▼同一世帯の家族全員が市・県民税非課税

▼生活保護受給中
※今年1月1日以降に本市に転入した人は、旧住所地の世帯全員分の非課税証明書が必要です

詳細は、市民健康課（本庁舎1階）・支所などにある案内か市ホームページで。市民健康課 ☎61局3979

HPVワクチンキャッチアップ接種 来年3月まで

子宮頸がんを予防するHPVワクチンについて、公費接種期間を過ぎても公費で接種（キャッチアップ接種）できるのは、令和7年3月までです。

3月までです。

市の指定医療機関に予約の上、母子手帳を持って接種を。3回接種の完了まで約6カ月を要するので、早めの接種をご検討ください。詳細は市ホームページを。市民健康課 ☎61局3979

【対象（両方に該当）】
▼平成9年4月2日～20年4月1日生まれの女性

▼HPVワクチンの接種を合計3回受けていない

将来の年金額を増やせます

次のとおり。①②の同時加入はできません。

【①付加年金制度】
国民年金保険料に月400円を上乗せすると、「付加年金を納めた月数×200円」が老齢基礎年金の年額に上乗せされます。

【②国民年金基金】
自営業者やフリーランスなどの国民年金第1号被保険者が加入できる、公的な個人年金です。終身型が基本で、選択する給付の型・加入口数・加入時の年齢・性別により掛け金（月額6万8千円を上乗せ）が決まります。支払った掛け金や受け取る年金は、税制上の優遇が受けられます。

国民年金は、20歳以上であれば学生も加入・納付が義務付けられています。本人の所得が一定額以下の場合、納付が猶予される「学生納付特例制度」があります。

国民年金保険料 学生納付特例制度

国民年金は、20歳以上であれば学生も加入・納付が義務付けられています。本人の所得が一定額以下の場合、納付が猶予される「学生納付特例制度」があります。

固定資産税・都市計画税

評価替えを行います

固定資産税・都市計画税を算出するための土地・家屋の評価額は、資産価格の変動に対応するため、3年ごとに見直し（評価替え）を行います。今年度は、この評価替えの年に当たります。詳細は、納税通知書に同封する「固定資産税・都市計画税の評価と課税のしくみ」をご確認ください。

なお、令和6年度固定資産税・都市計画税の納税通知書は4月1日に発送予定です。第1期納期限は4月30日（火）です。

【価格等縦覧帳簿・固定資産課税台帳が確認できます】
4月1日（月）～30日（火）：資産課税（本庁舎1階）

※確認の際は本人確認書類、代理人の場合は委任状と代理人の本人確認書類が必要です

●価格等縦覧帳簿の縦覧
所有する土地や家屋の評価額を他と比較するため、土地の納税者は土地の、家屋の納税者は家屋の評価額などを縦覧できます。納税通知書がある人はお持ちください。

令和6年度の評価額に不服がある場合は、固定資産評価審査委員会に文書で審査の申し出ができます。受け付けは、納税通知書の交付を受けた日の翌日から3カ月以内です。

●固定資産課税台帳の閲覧
所有する固定資産の固定資産課税台帳を閲覧できます。借地人・借家人・管財人

申請月から助成の対象となります。所得制限あり。支給要件など詳細は市ホームページを。

【対象】
20歳未満の子どもを扶養し、次の全てに該当するひとり親・養育者世帯（里親を除く）。

▼市内に1年以上居住
▼家賃の月額が1万5千円～8万円

▼生活保護法に規定する住宅扶助を受けていない

【申請に必要なもの】
①申請書（子ども家庭センターへ本庁舎1階）か市ホームページで入手）

②建物賃貸借契約書の写し

③申請者の銀行預金口座が分かるものなど

☎子ども家庭センター ☎61局38997

ひとり親家庭などに 大学進学祝い金

令和6年4月2日時点で、次の要件を全て満たす

などは、賃借などの対象になつている資産について閲覧できます。閲覧の際は、賃貸借契約書など権利を証明する書類も必要です。

※縦覧期間中の閲覧は無料。5月1日以降は有料（1件300円）で、納税課（本庁舎1階）で閲覧できます。

【固定資産税の路線価は随時閲覧できます】
市内の固定資産税の路線価は、資産課税課、資産評価システム研究センターのホームページで確認できます。

【問い合わせ】
資産課税課
▼縦覧・閲覧、償却資産
☎61局3931
▼土地 ☎61局3934
▼家屋 ☎61局3936
納税課
▼納付 ☎61局3915

子どもへの保護者に、大学進学のお祝い金として入学の年に10万円を交付します。所得制限あり。詳細は申請前に問い合わせを。

【対象要件】
▼母子・父子家庭か、父母がいない家庭の子ども

▼高等学校入学～卒業時に市内に居住した子ども

▼大学が短期大学に入学し、入学時の年齢が20歳未満の子ども

【申請に必要なもの】
①申請書（子ども家庭センターへ本庁舎1階）か市ホームページで入手）

②学生証（入学年月日が記載）や在学証明書などの入学証明書類

③ひとり親家庭などであることを確認できる書類（令和6年4月1日以降発行の戸籍全部事項証明や改製原戸籍など）

☎4月1日～22日に、子ども家庭センター（☎61局38996）へ

特別障害者手当等
手当額を改定

在宅の重度障害者に支給している特別障害者手当等の支給額(月額)を、4月分(5月支払い分)から次のとおり改定します。

▼特別障害者手当Ⅱ2万8840円

▼障害児福祉手当Ⅱ1万5690円

▼福祉手当(経過措置分)Ⅱ1万5690円

▼障害者福祉課 ☎61局3974
FAX 25局1443

健康づくり計画推進
委員会市民委員を募集

令和8年度からの次期同計画策定についての協議などを行います。募集は2人。応募資格：市内在住で、平日昼間か夜間に開催の会議(年2回程度)に出席できる18歳以上の人(公務員・公職にある人、市の他の委員を3つ以上務める人は除く)

任期：6月～来年5月(予定)
報酬：会議1回の出席につき1万円(交通費込み)

4月から 職員の作業服が変わります



職員課 労務担当
新しい作業服(左)は、より環境に配慮したリサイクルができるものになります。従来の作業服(右)も当分の間、着用します。

職員は職員証を携行しています

応募方法：「健康づくりのために市民としてできること」の提案」と題した、健康づくりに関する提案・意見(400～800字・書式自由)に、住所・氏名・職業・生年月日・電話番号・Eメールアドレスを書いて、4月30日(必着)までに、郵送・Eメールか直接、市民健康課(☎shikenko@city.kamakura.kanagawa.jp、本庁舎1階、☎61局3942)へ

農業委員会委員を募集

総会などの会議出席や農地利用の最適化推進などを行います。募集は1人。応募資格：農業に関する識見を有し、農地等の利用の最適化推進に関する事項などについて、その職務を適切に遂行できる人

任期：任用の日～令和8年7月19日
応募方法：指定様式と必要書類を、4月24日(消印有効)までに郵送か直接、農水課(本庁舎4階)へ。募集要項・指定様式は同課・支所、市ホームページ

募集
会計年度任用職員



詳細は募集案内か市ホームページを

【手話通訳支援員】

職務内容：窓口での手話通訳業務など
資格・募集人数：手話通訳士または神奈川県手話通訳者の資格を持つ人。若干名
勤務条件・報酬：平日の午前8時30分～午後5時で、月15日以内。月額1万5000円

応募締め切り：4月30日
☎障害福祉課 ☎61局3975

ジで入手できます

都市計画特別緑地
保全地区の縦覧

鎌倉都市計画特別緑地保全地区(植木特別緑地保全地区)の決定に係る原案を取りまとめました。縦覧を行うとともに、公聴会を開催します。

【縦覧】

4月18日(木)～5月22日(木)：都市計画課(本庁舎3階)

【公述申し出】

公述人資格：市民・利害関係人(市内在勤の人など)。抽選10人程度

申し出方法：公述申出書(都市計画課か市ホームページで入手できます)を、原案の縦覧期間中(郵送の場合は5月2日)へ必着(まで)に郵送か直接、同課へ

【公聴会】

5月28日(火)：市役所講堂(第3分庁舎) 午後7時～8時
傍聴する人は直接会場へ。なお、公述の申し出がない場合は開催しません(市ホームページなどでお知らせします)。

☎都市計画課 ☎61局3408

教育委員会定例会

4月17日(水)・5月15日(水)・6月19日(水)：市役所講堂(第3分庁舎) 午前9時30分から

変更の場合は、市ホームページでお知らせします。

☎教育総務課 ☎61局3746

セットバック用地
買い取りを再開

市では、市道に面してセットバックした用地を申請に基づき買い取り、または寄付を受け、市道として整備・管理をしています(狭あい道路拡幅整備事業)。

令和2年9月から新型コロナウイルスウィルス対策のため、新規買い取りの受け付けを中止していましたが、4月1日から再開します。詳細は市ホームページを。

☎道水路調査課 ☎61局3639

野良猫に不妊去勢手術
を行う団体に助成

飼い主のいない猫に不妊去勢手術を行う市内の団体に、手術費の一部を助成します。希望する団体は申請してください。必要書類などはお問い合わせを。

☎動物保健課 ☎61局3408

事業者・創業者を支援

神奈川県産業振興センターの専門家派遣事業を利用する際の費用を一部助成します。対象は、創業予定の人や経営の革新・販路の拡大を考えている中小企業者、新規事業の計画を検討している人など。詳細は市ホームページを。

☎創業を応援「商工業元気アップ事業」を募集

応募書類とプレゼンテーションによる選考の上、新規性・独創性や地域性・社会性が高いと認められるプランに補助金を交付します。申し込みは6月14日午後5時まで。

部門と対象経費

①創業部門：市内で新たに創業する人の、開業を含む年度内の経費が対象
②事業定着部門：市内で開業後1年未満の人が行う事業で、事業を軌道に乗せるまでの年度内の経費が対象

●補助額
補助率は対象事業費の80%

☎創業を応援「商工業元気アップ事業」を募集

狂犬病予防集合注射

実施期間：4月10日(水)～24日(水)
3月下旬に郵送した通知を持って、都合の良い会場へ。費用や日程は、通知や市ホームページで確認を。

飼い犬を市に登録していない場合は、会場で登録手続きもできます。

※荒天中止。市ホームページか電話で確認を

※集合注射を利用しない場合は、動物病院で必ず接種させてください

☎環境保全課 ☎61局3454

住宅用火災警報器
アンケートを実施

無作為に抽出した400世帯を対象に、住宅用火災警報器の設置状況などのアンケートを郵送で実施します。ご協力を。

☎予防課 ☎44局0963

狂犬病予防集合注射

実施期間：4月10日(水)～24日(水)

3月下旬に郵送した通知を持って、都合の良い会場へ。費用や日程は、通知や市ホームページで確認を。

飼い犬を市に登録していない場合は、会場で登録手続きもできます。

※荒天中止。市ホームページか電話で確認を

※集合注射を利用しない場合は、動物病院で必ず接種させてください

☎環境保全課 ☎61局3454

飼い犬が人や動物に危害
を加えてしまったとき

飼い主には、「飼い犬事故届出書」を提出する義務があります。ご連絡を。

☎県鎌倉保健福祉事務所 ☎24局3900

間業者の調査員は県発行の業務委託従事者証明書を携行し、腕章を着けています。宅地内は声を掛けてから調査を行います。

なお、費用を請求する点とはありません。不審な点があればお問い合わせを。

☎県鎌倉水道営業所 ☎22局6200

相談・検査など

Table with 2 columns: 相談・検査など, と き

禁煙相談・薬物乱用問題の相談(電話・来所)、アルコールに関する相談(電話)は随時実施。

市民健康課 ☎61-3979

これまでの全額公費による(無料)接種は、3月で終了しました。これに伴い、鎌倉市新型コロナウイルスワクチン接種コールセンター、市予約システム、LINEの鎌倉市ワクチン接種予約公式アカウントも終了しました。

今後は、65歳以上の人および60～64歳で重症化リスクの高い人を対象に、10月～1月の年1回(予定)で実施します。詳細は決まり次第お知らせします。

新型コロナウイルスワクチン
今後の接種について

市民健康課 ☎61-3979

このページの情報は、令和6年(2024年)4月号 No.1414に掲載されています。

鎌倉市は「デコ活宣言」しました

環境政策課 ☎61-3421

地球温暖化対策をいっしょに考え、アクションしよう！



© MANM

本市は2020年に「気候非常事態宣言」を表明し、市民・事業者と協働で、2050年までにゼロカーボン達成、気候変動への備えとして風水害対策などに力を入れています。



アニメ「オチビサン」(原作:安野モヨコ氏)は、鎌倉のどこかにある小さな町「豆粒町」を舞台に、オチビサンと仲間たちが四季を楽しみながら暮らす様子が描かれた作品です。そんな鎌倉にゆかりのあるキャラクター「オチビサンと仲間たち」をゼロカーボンアクション大使に任命しました。

ゼロカーボンアクションとは？

今、世界では地球温暖化が大きな問題となっています。皆さんも、夏があまりにも暑過ぎる、冬なのにあまり寒くならないといった変化を身近で感じているのではないのでしょうか。

この温暖化を引き起こす、二酸化炭素などの温室効果ガスの排出量をできるだけ減らし、森林などからの吸収量と「差し引きゼロ」になるように行動すること——これがゼロカーボンアクションです。

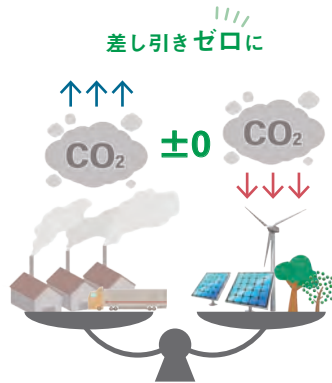

宣言すると
コラボステッカーもらえる！



© MANM

あなたもオチビサンとデコ活宣言！

とき…4/3(水)~19(金)

市役所ロビーに「オチビサンとデコ活宣言」スポットを設置します。「デコ活」は、暮らしを豊かにしていくゼロカーボンアクションです。本市も宣言していますが、皆さんもスマホなどから宣言できます。

また、あなたが取り組んでみたいアクション・すでに取り組んでいることをオチビサンに教えてください！ イベントの詳細は市ホームページを。

デコ活アクション まずはここから！

- 🔌 電気も省エネ 断熱住宅
- 🌿 こだわる楽しさ エコグッズ
- 🍴 感謝の心 食べ残しゼロ
- 🏠 つながるオフィス テレワーク

私たちが「差し引きゼロ」にできるアクションあれこれ

実は、私たちの衣食住や移動といったライフスタイルの中でも、温室効果ガスは排出されています。これをゼロにするのは難しいことですが、工夫次第で「差し引きゼロ」に近づけることができます。オチビサンも大切にしている鎌倉の自然や暮らしがこの先も続くよう、みんなでアクションしよう！

よく使う場所からLEDに交換
光熱費の節約にも！

ニンジンや皮付きで調理
買い過ぎや食べ残しを減らして食品ロス削減
フードドライブ*を利用しよう！
*まだ食べられる食品を使いたい人へ引き渡すこと

再生可能エネルギー・エコカー・エコ家電にシフトする
断熱リフォームでエネルギー削減(国の補助あり)

買い替え時は検討を
環境に配慮した製品を選ぼう

国や県の補助制度をチェックする

お風呂は時間の間隔を空けずに入ろう
シャワーヘッドを手元スイッチ付きにチェンジ

生ごみはギュッと絞って捨てよう
燃焼効率が上がってCO2削減に！

宅配は1回で受け取ろう

できるだけ公共交通・自転車・徒歩で移動を
健康にもいい！

使っていない電源プラグを抜こう
待機電力をカット！

無理のないやり方で

初期費用0円で太陽光発電を始めませんか！

県の補助制度「0円ソーラー」は、文字どおり、家庭用の太陽光発電(ソーラーパネル代や設置費など)の初期費用が0円！住宅所有者は月々の電力使用料金(またはリース料)を業者に支払い、一定期間経過後(約10年)は、設備や電力(余剰電力も)が全て自分のものになります。 圏環境農政局 ☎045-210-4115



この春、江ノ電バスの「でんきバス」が運行スタート。ガソリンを使わず、バッテリーに貯めた電気だけで走るの、走行中に二酸化炭素や有害ガスを排出しません。車体には鎌倉ならではのイラストも描かれ、車内には本市の地球温暖化対策への取り組みなどを掲示しています。要チェック！

ゼロカーボン、デコ活、補助制度などの詳細は市ホームページを▶



私たち中高生にとって「楽しい場所」ってなんだろう。その答えは、鎌青にあるのです。リニューアルに向けて、私たち中高生も企画に参加しています。学生の最高の時間を創ることができる施設にパワーアップしていきましょう！



鎌青リニューアル
実行委員
松原駿吾さん
(15歳)

鎌青リニューアル実行委員を募集

リニューアルに向けて、整備・運営・オープニングイベントについて話し合う実行委員を募集します。他校生と一緒に、「中高生の居場所」をつくりませんか？



- 対象**：市内在住・在学の中高生で、6月～10月に開催する月1回程度のミーティングに参加できる人
- 申し込み**：5/31までにEメール (☐k-ssn@city.kamakura.kanagawa.jp) か電話で青少年課へ。Eメールの場合、件名を「鎌青リニューアル実行委員応募」とし、氏名(フリガナ)・住所・学校名・連絡先(Eメールアドレスか電話番号)の記入を

中高生が放課後や休日を思い思いに過ごせる、やってみることが出来る、そこから新たなつながりが生まれる——鎌倉青少年会館(鎌青)は、そんな場所に生まれ変わります。どんな場所にするかは、中高生で結成した鎌青リニューアル実行委員会と、市内約3千人の中高生アンケートを基に決めました。館内を音楽やダンス、自習など、自由に過ごせる場に、同館広場(ミカエル広場)をバスケットボールやサッカーなどの運動ができる場になるよう整備します。リニューアルオープンは11月10日(日)です。



鎌倉青少年会館(二階堂912-1)

中高生の
もう一つの
居場所に!

鎌倉青少年会館は
新しい居場所づくりに向けて
動き出しています!

学校でも家庭でもない「もう一つの居場所」に生まれ変わります

青少年課 ☎61局3886

クラウド
ファンディング
支援に
ご協力を

鎌青にバスケットゴールと サッカーグラウンドを整備

中高生に思いっきりスポーツが楽しめる環境を！同館広場にバスケットゴールとサッカーグラウンドマークを設置します。整備に向けて、費用の一部をクラウドファンディングで募集します。子どもたちの育成のため、皆さまの支援をお待ちしています。



みんなのプレイグラウンドプロジェクト in 鎌倉

募集期間：4/2～6/30

申込方法：ウェブ「ふるさとチョイス」(クレジット決済)か電話(財政課ふるさと寄附金担当 ☎61-3845)で(現金)。

11/10 鎌青オープニングイベント ダンス&バンド参加者募集

- 内容**：2～6人程度で構成するダンス(ストリートダンス全般)またはバンドの発表
- 応募資格**：中高生で構成し、市内在住・在学の中高生がいるグループで、6月～10月に開催する月1回程度の実行委員会に参加できる人
- 申し込み**：4/1～5/31にEメール (☐k-ssn@city.kamakura.kanagawa.jp) か電話で青少年課へ。Eメールの場合、件名を「鎌青リニューアルOPイベ 応募」とし、ダンスまたはバンドか、グループ名、構成人数(学年も)、代表者の氏名(フリガナ)・住所・連絡先(Eメールアドレスか電話番号)の記入を



実行委員やオープニングイベント参加者募集、クラウドファンディングなど、リニューアルの詳細はこちら



*同館はリニューアル後も「放課後かまくらっ子にかいどう」「きしろ社会事業会」を併設、また、団体などへの貸館は継続しますので、引き続きご利用ください

参加者募集

今よりちょっといい暮らし、学生と考える FABライフ

政策創造課 政策創造担当

FAB(ファブ)=Fabrication(ものづくり)×Fabulous(楽しい)

3Dプリンターなどを駆使した
楽しいモノづくりの世界に触れてみませんか!

「コンパクトなヘルメットがほしい」「街のポイ捨てをなくしたい」そんな日常のちょっとした「困りごと」や「あったらいいな」を、FAB(楽しいモノづくり)というアプローチでどう解決していくのかを、神奈川大学の学生たちと一緒に考え、カタチにしていきます。

1日目はFABの考え方や、3Dプリンターなどのデジタル工作機器でどんなことができるのかを知り、2日目は実際に皆さんの抱える困りごとなどを基に学生たちが制作した試作品を発表、実際に手に取って意見交換します。

3Dプリンターなどのデジタル工作機器やモノづくり、FABに興味のある人、お待ちしております!

日程 5/11(土)、10/19(土) (全2回) 13:00～15:00
市役所講堂(第3分庁舎)

対象 市内在住・在勤・在学か市内で活動し、2回とも参加できる人。抽選20人程度

申し込み 4/12までにe-kanagawa電子申請で▶

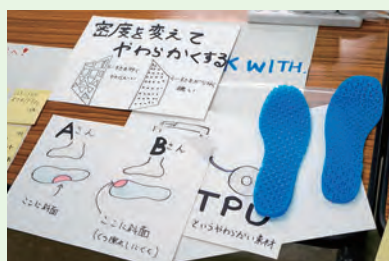

◀「靴が自分の足に合わない」という困りごとを基に、3Dプリンターで試作した靴底。素材や密度を工夫しました(昨年の様子)



◀FABに欠かせない3Dプリンター(マグカップを制作中)



かまくら子育てナビ『きらきら』 2024年度版ができました

こども支援課 ☎61-3891

市の助成、保育園、幼稚園、医療機関、かまくら子育て支援団体、公園などの情報を掲載しています。こども相談窓口きらきら(第6分庁舎)や支所、子育て支援センターなどで4/1から配布。



電子版はこちらから(4/1から)



詳細はこちら

【かまくら子育て支援団体の情報登録】

市内で子育て支援活動を行う団体を冊子『きらきら』や「かまくら子育てメディアスポット」ホームページなどで紹介しています。掲載には、かまくら子育て支援団体として登録が必要です。

市公式LINE

子ども・子育て情報も配信!



広報課 ☎61-3867



春の全国交通安全運動
4/6(土)~15(月)

新入学児童・園児を 交通事故から守ろう

- 保護者は、事前にお子さんと一緒に通学・通園路を歩いてみて、危険箇所や通行方法などを教えましょう。
- 自転車や電動キックボードなどを利用するときは、ヘルメットを着用し、交通ルールを守りましょう。

都市計画課 交通安全担当、鎌倉警察署 ☎23-0110、大船警察署 ☎46-0110

健診・育児教室・相談

こども家庭センター ☎61-3944

【医療機関による個別健診】

受診する医療機関に直接予約を。

- ◆4か月児 健康診査 ◆お誕生日前 健康診査

【会場による教室・健診】

対象者には、該当月の前月に案内を送付しています。e-kanagawa電子申請で予約を。

- ◆6か月児 育児教室 ◆1歳6か月児 健康診査
- ◆2歳児 歯科健康診査 ◆3歳児 健康診査

【乳幼児健康相談(抱っこ de シャベル)】

保健師・栄養士が個別に相談に応じます。

日程・会場・予約方法など▶



図書館のおはなし会

全て予約不要になりました



	あかちゃんと楽しむ* (0・1歳)	おひざにだっこ (2・3歳)	おはなし会 (4歳以上)
中央図書館 ☎25-2611	4/12(金) 11:00	4/19(金) 10:30	4/11(木) 15:30
腰越図書館 ☎33-0711	4/17(水) 10:30	4/10(水) 10:30	4/20(土) 15:00
深沢図書館 ☎48-0022	4/23(火) 10:00(1歳)、11:00(0歳)	4/17(水) 10:30	4/28(日) 10:30
大船図書館 ☎45-7710	4/10(水) 10:00、10:40 4/25(木) 15:00	4/20(土) 10:00	4/20(土) 11:00
玉縄図書館 ☎44-2218	4/17(水) 10:00	4/13(土) 10:00	4/13(土) 11:00

*は妊婦さんやそのご家族も参加できます

子育て支援センターの催し

記載のないものは、主に3歳までのお子さんが対象。鎌倉・深沢・大船の午後休館日は4/22(月)。

鎌倉子育て支援センター ☎23-0606	
ふたごちゃんの会 双子の妊婦さんも	4/6(土) 10:00~12:00
土曜ひろば	4/6(土) 10:00~12:00 13:30~15:30
図書館のおはなし会 よちよち歩きまで	4/10(水) 10:15~10:45
初めての方のひろば	4/22(月) 10:00~12:00
赤ちゃんの日 よちよち歩きまで	水曜日 10:00~12:00 13:30~15:30

大船子育て支援センター ☎47-3377	
小さい赤ちゃんひろば 5カ月まで	4/3(水)・17(水) 13:30~15:30
土曜ひろば	4/20(土) 10:00~12:00 13:30~15:30
小さなおはなし会 10カ月まで	4/18(木) 13:45~14:00
赤ちゃんひろば よちよち歩きまで	火・木曜日 13:30~15:30

深沢子育て支援センター ☎48-0550	
土曜ひろば	4/13(土) 10:00~12:00 13:30~15:30
ハーフバースデー 生後6カ月	4/17(水) 13:30~15:30
はじめてのおでかけ 2~3カ月	4/22(月) 10:00~12:00
ちいさなおはなし会 10カ月まで	4/26(金) 14:30~14:50
赤ちゃんひろば よちよち歩きまで	火・木曜日 13:30~15:30

玉縄子育て支援センター ☎45-5077	
図書館のおはなし会 ①受け付け中	4/3(水) 9:45~10:05
ぼんぼこぴーのおはなし会 ①4/3から	4/15(月) 9:45~10:10
おひさまひろば ①4/8から	4/20(土) 9:30~11:30
4月(3月生まれ)のお誕生日会	4/26(金) 11:05~11:15
ふたごちゃんの会 未就学児・双子の妊婦さんも ①4/15から	4/27(土) 9:30~11:30
ベビーちゃんの日・ 妊婦さんの日 よちよち歩きまで・妊婦さん	木曜日 9:30~11:30 13:00~15:00

身長・体重の計測も!

障がいなどのために、大勢の中で遊ぶのが苦手なお子さんや、遊ばせるのが不安な人のための少人数ひろばです。

10・11面でもイベントを紹介♪



キャラ子が目印!

子ども会へ補助金

青少年課 ☎61-3886

子ども会に、活動を支援する補助金を交付します。5/31までに、郵送かEメールか直接、同課(本庁舎1階)で申請を。申請書は同課か市ホームページで入手を。

*

令和5年度に補助金の交付を受けた子ども会は、事業報告書を4/30までに提出してください。

低所得世帯等へ、こども加算給付金 均等割のみ課税世帯へ、支援給付金

福祉総務課 福祉総務担当

【対象】

令和5年12/1時点で本市に住民登録がある、次の①か②の世帯。

- ①令和5年度住民税非課税世帯
- ②令和5年度住民税均等割のみ課税世帯

【給付金】

- ①か②で、18歳以下の児童(令和5年12/2以降に出生した児童を含む)がいる世帯に、児童1人当たり5万円
- ②の世帯に、1世帯当たり10万円(児童の有無に関わらず)

【受給方法】

- ①=申請不要。口座振り込みで支給。支給のお知らせを送付します
- ②=4月中旬に「確認書」を送付します。必要書類を添えて8/31までに返送を。転入などのため、申請が必要な場合があります。申請期間は4/1~8/31。詳細は確認書か市ホームページを

鎌倉歴史文化交流館

〒73局8501

企画展 6/29(土)まで

鎌倉の廃寺 ― 寺社の興亡 Master Piece Collection 2024

現在、鎌倉には160ほどの寺社がありますが、中にはさらに多くの寺々があり、これらは、宗教都市としての鎌倉を象徴するものでした。

しかし、それらの寺には、長い歴史の中で失われ、廃寺となつて、今では所在地さえ分からないものもあります。



瀬戸裾印花文瓶子 (浄光明寺蔵) 多宝寺跡やぐら群出土

本展では、歴史的に存在が明らかとなつていいる廃寺について、各廃寺からの出土品を展示しながら、失われた住時の姿を偲びます。

発掘!! DOKI★DOKI体験

REKI-BUN キッズプログラム

10月26日(土) : 午後1時30分~3時

鎌倉の発掘調査を体験してみませんか。出土品の整理作業のうち、「土器洗い」と「接合」が同館で体験できます。数百年前の鎌倉に住んでいた人々の生活を、身近に感じてみましょう。抽選10人(保護者を除く)。

【第1回 土器洗い】

発掘された出土品には土や泥が付いています。それを刷毛やブラシで優しく丁寧に取り除きます。

4月27日(土) : 午後1時30分~3時(雨天延期)

【第2回 接合】

土器洗った出土品を、本来の形に近づけるために、破片同士をつなぎ合わせます。



土器洗い

開館時間...10:00~16:00 (入館は15:30まで)
休館日...日曜日、祝・休日
観覧料...400円(市民は無料)

お申し込みは、e-kanagawa電子申請で
4月15日までに、
gawa電子申請で

鍋木清方記念美術館

〒23局6405

特別展 4/19(金)~5/22(水)

清方えがく、華やぐ舞台 ― 芝居絵を中心に

鍋木清方は、大の芝居好きで、歌舞伎や新派に題材を取った作品を多く残しています。華やかな衣装や踊り、役者の表情など、一瞬の美しさを捉えた作品からは、舞台の見どころを熟知する人ならではの視点がかがえます。

展示解説: 4月27日(土)、5月11日(土) 午後1時から30分
【市民講座】
清方の芸術や日本画について。
4月23日(火)~27日(土) : 午後1時30分~2時30分 (27日は2時30分から)

本展では、清方が好んだ演目「道成寺」や「野崎村」に取材した芝居絵を、演芸雑誌に寄せた挿絵などとともに紹介します。



「野崎村」(大正3年) (独) 日本芸術文化振興会(国立劇場)蔵

開館時間...9:00~17:00 (入館は16:30まで)
休館日...月曜日(4/29(金)、5/6(水)は開館)
観覧料...450円(市民は無料。市民の同伴者は団体料金)

鎌倉芸術館

鎌倉芸術館オープンデー

5/19(日) 10:00~16:00 当日配布の整理券で入場をコンサートやワークショップなど、さまざまなイベントをお楽しみください。詳細は同館ホームページを。 同館 ☎48-5500

講演 星野椿 『夜明け・わが人生』を語る
― 俳句とともに生きて

5/25(土) 14:00 3,500円
俳人で祖父の高浜虚子、母の星野立子の思い出と、自身の歩み、俳句の楽しさなど。著書『夜明け・わが人生』をプレゼントします。未就学児の入場はご遠慮を。
同館チケットセンター ☎0120-1192-40

春の一般公開 吉屋信子記念館 長谷1-3-6

作家、吉屋信子が晩年を過ごした住居です。書斎は生前のままに保存されています。10:00~16:00 (入館は15:45まで)。



【公開日】
4/27(土)~6/30(日)の土・日
4/29(日)祝~5/3(金)祝
6/3(日)
同館生涯学習課 ☎61-3912

川喜多映画記念館

☎23-2500

4/13(土)~7/7(日)

企画展 「映画館のエトセトラ」

映画鑑賞料金(展示観覧料含む) ...①~⑪=1,000円、⑫~⑭=1,200円。★=上映+トークで1,600円
チケット...①~⑧は販売中、⑨~⑭は4/13から販売

企画展関連上映

タイトル	日時
①イン・ザ・スーパ	4/20(土)・26(金) 10:30
	4/25(水)・28(日) 14:00
②ことの次第(PG12)	4/23(火)・27(土) 10:30
	4/20(土)・24(水) 14:00
③8 1/2	4/21(日)・25(水) 10:30
	4/23(火)・27(土) 14:00
④軽蔑	4/24(水)・28(日) 10:30
	4/21(日)・26(金) 14:00
⑤ゴーストバスターズ	4/29(日)祝、5/3(金)祝 10:30
	4/30(火)、5/6(日)祝 14:00

⑥ラスト・アクション・ヒーロー	5/2(水)・6(日)祝 10:30
	4/29(日)祝★、5/3(金)祝 14:00
⑦ストレンジャー・ザン・パラダイス	4/30(火)、5/4(土)祝 10:30
	5/1(水)・5(日)★ 14:00
⑧アメリ	5/1(水)・5(日) 10:30
	5/2(水)・4(土)祝 14:00
⑨黒部の太陽(休憩あり)	5/21(火)・23(水)・25(土)・28(火) 13:00
	5/22(水)・26(日) 10:30
⑩蒲田行進曲	5/24(金)・29(水) 14:00
	5/24(金)・29(水) 10:30
⑪新幹線大爆破	5/22(水)・26(日) 13:00

★=解説付き

開館時間... 9:00~17:00 (入館は16:30まで)
休館日...月曜日(4/29(金)は開館)、4/9(火)~12(金)
展示観覧料...200円(市民は無料)

災禍のなかで―いま、考える「関東大震災」

タイトル	日時
⑫福田村事件(PG12)	5/14(火)・15(水)・18(土) 10:30
	5/16(木)・17(金) 14:00
⑬カメラを持った男たち―関東大震災を撮る(PG12)	5/19(日)★ 13:30
	5/16(水)○ 10:30
⑭金子文子と朴烈(PG12)	5/14(火)・18(土)★ 14:00
	5/17(金)・19(日) 10:30
	5/15(水) 14:00

*=音声ガイド付き ★=上映後トークあり
○=英語字幕付き

【★トークゲスト】

5/18(土)・井上実さん(記録映画監督)、とちぎあきらさん(フィルムアーキビスト)
5/19(日)・崔盛旭さん(映画研究者)

インフォメーション

日程・時間・場所・対象(市内の人=在住・在勤・在学) 定員・費用(記載のないものは無料) 子ども・子育てに関する催し(氏名(ふりがな) 年齢・性別・電話番号・ファクス番号・Eメール・ホームページ) 問い合わせ先(住所・電話番号) 申し込み(特に記載のないものは不要。申込時は「催し名・住所・性別・年齢」を明記。申込開始は、記載がない限り4/1(日)から)

講座・展示など

玉縄図書館むかしばなしおはなし会
同図書館 ☎44-2218
当日直接会場へ ☎4/27 ☎11:00~11:30、14:30~15:00 同図書館 小学生以上 各先着15人

子どもたこあげ大会
青少年課 ☎61-3886
当日直接会場へ ☎5/5 (悪天候の場合5/6) ☎10:00~11:30 器材木座海岸 1家族100円(和だこ代)

鎌倉柳田学舎講演会 謎解き「遠野物語」
中央図書館 ☎25-2611
4/28 ☎14:00~16:00 同図書館 先着40人 ☎E:chulib@city.kamakura.kanagawa.jp

鎌倉市民ソフトテニス教室
鎌倉ソフトテニス協会 ☎22-3028
4/7~来年3/16の@全12回 ☎13:00~15:00 ほか 鎌田公園庭球場 市内の小学5年生以上(小学生は保護者同伴) 先着20人 ☎1回300円(初回500円) ☎☎22-1952

鎌倉リサイクル推進会議の催し
同会議 ☎32-9094(4/15から)
鎌田リサイクルセンター
【和布でお細工物(雨蛙(アマガエル))】 ☎5/8・15の@全2回 ☎10:00~12:00 先着15人 ☎1200円

【手持ち糸で編み物(マルシェバッグ)】 ☎5/9 ☎・23 ☎10:00~12:00 各先着10人 ☎600円
【リメイクソーイング】 ☎5/10 ☎~28 ☎4回 ☎13:30~15:30 ほか 各先着12人 ☎600円 ほか

【はぎれでパッチワーク】 ☎5/14 ☎・28 ☎4回 ☎10:00~12:00 各先着12人 ☎600円
【裂き織り】 ☎5/16 ☎10:00~15:00 先着11人 ☎950円 ほか

【スモッキング刺しゅう】 ☎5/17 ☎・24 ☎10:00~12:00 各先着12人 ☎1400円
【ハンドメイド雑貨(段ボールクラフト)】 ☎5/22 ☎10:00~15:00 先着12人 ☎1300円

市公園協会の催し
同協会 ☎45-2750
鎌倉中央公園
【ミニ園芸教室】 ☎4/5 @サクラの豆知識、7 @クレマチスの花(春咲き)のはなし、14 @やってみようエダマメの有機栽培、19 @中央公園植物めぐり、21 @野菜の土づくりをしよう ☎10:30~12:00

【鯉(コイ)のぼり大作戦】 修善池に掲揚 ☎4/20 ☎~5/6 ☎
【春の動植物~サクラを観察しよう】 自然

観察会 4/21 ☎13:30~15:30
【わくわく花フェスタ】 花の展示・販売、クラフト体験など ☎4/27 ☎(荒天中止) ☎10:00~15:00

【赤ちゃん、あそびたい】 自然のなかで読み聞かせなど ☎5/1 ☎10:00~11:30 市内在住の2・3歳児と保護者 先着10組 ☎E:info@kamakura-park.com(子の園も)

多世代囲碁教室~子どもから大人まで
同会 ☎32-9094(4/15から)
鎌倉ソフトテニス協会 ☎22-3028
4/7~来年3/16の@全12回 ☎13:00~15:00 ほか 鎌田公園庭球場 市内の小学5年生以上(小学生は保護者同伴) 先着20人 ☎1回300円(初回500円) ☎☎22-1952

鎌倉リサイクル推進会議の催し
同会議 ☎32-9094(4/15から)
鎌田リサイクルセンター
【和布でお細工物(雨蛙(アマガエル))】 ☎5/8・15の@全2回 ☎10:00~12:00 先着15人 ☎1200円

【手持ち糸で編み物(マルシェバッグ)】 ☎5/9 ☎・23 ☎10:00~12:00 各先着10人 ☎600円
【リメイクソーイング】 ☎5/10 ☎~28 ☎4回 ☎13:30~15:30 ほか 各先着12人 ☎600円 ほか

【はぎれでパッチワーク】 ☎5/14 ☎・28 ☎4回 ☎10:00~12:00 各先着12人 ☎600円
【裂き織り】 ☎5/16 ☎10:00~15:00 先着11人 ☎950円 ほか

【スモッキング刺しゅう】 ☎5/17 ☎・24 ☎10:00~12:00 各先着12人 ☎1400円
【ハンドメイド雑貨(段ボールクラフト)】 ☎5/22 ☎10:00~15:00 先着12人 ☎1300円

市公園協会の催し
同協会 ☎45-2750
鎌倉中央公園
【ミニ園芸教室】 ☎4/5 @サクラの豆知識、7 @クレマチスの花(春咲き)のはなし、14 @やってみようエダマメの有機栽培、19 @中央公園植物めぐり、21 @野菜の土づくりをしよう ☎10:30~12:00

【鯉(コイ)のぼり大作戦】 修善池に掲揚 ☎4/20 ☎~5/6 ☎
【春の動植物~サクラを観察しよう】 自然

【ふれあい入浴~お風呂で楽しく交流】 ☎5/19 ☎11:00~15:00(1回45分4回開催)
玉縄すこやかセンター 同男湯女湯とも 各先着20人(小学生は保護者同伴) ☎☎47-1338
【広町緑地のボランティア活動を知ろう!】 広町緑地管理事務所 ☎32-5112
4/14 ☎13:00~14:00 同管理事務所 ☎E:info@kamakurahiroimachi.org(4/13

まで)
玉縄すこやかセンターの催し
同センター ☎47-1338
市内在住の60歳以上
【すこやかたごえ広場】 ☎4/25 ☎10:00~11:00 先着20人 ☎100円

【源氏物語の舞台】 ☎5/9・23の@全2回 ☎10:00~12:00 先着16人 ☎100円
フラワーアレンジメント教室
同センター ☎47-1338

【お楽しみ会】 ☎5/9・23の@全2回 ☎10:00~12:00 先着16人 ☎100円
【お楽しみ会】 ☎5/9・23の@全2回 ☎10:00~12:00 先着16人 ☎100円

【お楽しみ会】 ☎5/9・23の@全2回 ☎10:00~12:00 先着16人 ☎100円
【お楽しみ会】 ☎5/9・23の@全2回 ☎10:00~12:00 先着16人 ☎100円

【お楽しみ会】 ☎5/9・23の@全2回 ☎10:00~12:00 先着16人 ☎100円
【お楽しみ会】 ☎5/9・23の@全2回 ☎10:00~12:00 先着16人 ☎100円

【お楽しみ会】 ☎5/9・23の@全2回 ☎10:00~12:00 先着16人 ☎100円
【お楽しみ会】 ☎5/9・23の@全2回 ☎10:00~12:00 先着16人 ☎100円

【お楽しみ会】 ☎5/9・23の@全2回 ☎10:00~12:00 先着16人 ☎100円
【お楽しみ会】 ☎5/9・23の@全2回 ☎10:00~12:00 先着16人 ☎100円

【お楽しみ会】 ☎5/9・23の@全2回 ☎10:00~12:00 先着16人 ☎100円
【お楽しみ会】 ☎5/9・23の@全2回 ☎10:00~12:00 先着16人 ☎100円

【お楽しみ会】 ☎5/9・23の@全2回 ☎10:00~12:00 先着16人 ☎100円
【お楽しみ会】 ☎5/9・23の@全2回 ☎10:00~12:00 先着16人 ☎100円

【お楽しみ会】 ☎5/9・23の@全2回 ☎10:00~12:00 先着16人 ☎100円
【お楽しみ会】 ☎5/9・23の@全2回 ☎10:00~12:00 先着16人 ☎100円

学習センター

鎌倉生涯学習センターの催し
同センター ☎25-2030
市内在住の人優先
【フィンガーペイントをたのしもう!】 ☎5/6 ☎10:00~10:40 ほか ☎3歳児~小学生(小学3年生以下は保護者同伴) 各抽選10人 同センター ☎(4/21まで)

【お楽しみ会】 ☎5/9・23の@全2回 ☎10:00~12:00 先着16人 ☎100円
【お楽しみ会】 ☎5/9・23の@全2回 ☎10:00~12:00 先着16人 ☎100円

【お楽しみ会】 ☎5/9・23の@全2回 ☎10:00~12:00 先着16人 ☎100円
【お楽しみ会】 ☎5/9・23の@全2回 ☎10:00~12:00 先着16人 ☎100円

【お楽しみ会】 ☎5/9・23の@全2回 ☎10:00~12:00 先着16人 ☎100円
【お楽しみ会】 ☎5/9・23の@全2回 ☎10:00~12:00 先着16人 ☎100円

【お楽しみ会】 ☎5/9・23の@全2回 ☎10:00~12:00 先着16人 ☎100円
【お楽しみ会】 ☎5/9・23の@全2回 ☎10:00~12:00 先着16人 ☎100円

【お楽しみ会】 ☎5/9・23の@全2回 ☎10:00~12:00 先着16人 ☎100円
【お楽しみ会】 ☎5/9・23の@全2回 ☎10:00~12:00 先着16人 ☎100円

【お楽しみ会】 ☎5/9・23の@全2回 ☎10:00~12:00 先着16人 ☎100円
【お楽しみ会】 ☎5/9・23の@全2回 ☎10:00~12:00 先着16人 ☎100円

【お楽しみ会】 ☎5/9・23の@全2回 ☎10:00~12:00 先着16人 ☎100円
【お楽しみ会】 ☎5/9・23の@全2回 ☎10:00~12:00 先着16人 ☎100円

【お楽しみ会】 ☎5/9・23の@全2回 ☎10:00~12:00 先着16人 ☎100円
【お楽しみ会】 ☎5/9・23の@全2回 ☎10:00~12:00 先着16人 ☎100円

【お楽しみ会】 ☎5/9・23の@全2回 ☎10:00~12:00 先着16人 ☎100円
【お楽しみ会】 ☎5/9・23の@全2回 ☎10:00~12:00 先着16人 ☎100円

スポーツ施設

鎌倉体育館の催し
同体育館 ☎24-3553
【ワンコイン教室(初級) ストレングストレーニング】 筋力アップの基礎 ☎4/1~22の@4回 ☎12:05~12:50 各先着14人 ☎1回500円 ☎☎

【お楽しみ会】 ☎5/9・23の@全2回 ☎10:00~12:00 先着16人 ☎100円
【お楽しみ会】 ☎5/9・23の@全2回 ☎10:00~12:00 先着16人 ☎100円

【お楽しみ会】 ☎5/9・23の@全2回 ☎10:00~12:00 先着16人 ☎100円
【お楽しみ会】 ☎5/9・23の@全2回 ☎10:00~12:00 先着16人 ☎100円

【お楽しみ会】 ☎5/9・23の@全2回 ☎10:00~12:00 先着16人 ☎100円
【お楽しみ会】 ☎5/9・23の@全2回 ☎10:00~12:00 先着16人 ☎100円

【お楽しみ会】 ☎5/9・23の@全2回 ☎10:00~12:00 先着16人 ☎100円
【お楽しみ会】 ☎5/9・23の@全2回 ☎10:00~12:00 先着16人 ☎100円

【お楽しみ会】 ☎5/9・23の@全2回 ☎10:00~12:00 先着16人 ☎100円
【お楽しみ会】 ☎5/9・23の@全2回 ☎10:00~12:00 先着16人 ☎100円

【お楽しみ会】 ☎5/9・23の@全2回 ☎10:00~12:00 先着16人 ☎100円
【お楽しみ会】 ☎5/9・23の@全2回 ☎10:00~12:00 先着16人 ☎100円

【お楽しみ会】 ☎5/9・23の@全2回 ☎10:00~12:00 先着16人 ☎100円
【お楽しみ会】 ☎5/9・23の@全2回 ☎10:00~12:00 先着16人 ☎100円

【お楽しみ会】 ☎5/9・23の@全2回 ☎10:00~12:00 先着16人 ☎100円
【お楽しみ会】 ☎5/9・23の@全2回 ☎10:00~12:00 先着16人 ☎100円

【お楽しみ会】 ☎5/9・23の@全2回 ☎10:00~12:00 先着16人 ☎100円
【お楽しみ会】 ☎5/9・23の@全2回 ☎10:00~12:00 先着16人 ☎100円

鎌倉武道館の催し
同武道館 ☎46-8010
【みんなあつまれ! 子どもの日無料イベント!】 ☎5/6 ☎10:00~13:00 子どものスポーツ緑日 ☎9:00~13:00 子どものスポーツにも強くなる! キッズコーディネーショントレーニング ☎9:00~13:00 同会場 先着80人 ☎2800円

鎌倉路地フェスタ
同実行委員会 ☎23-3663
展示やワークショップなど。詳細は同実行委員会 ☎4/20 ☎~29 ☎
【お楽しみ会】 ☎5/9・23の@全2回 ☎10:00~12:00 先着16人 ☎100円

【お楽しみ会】 ☎5/9・23の@全2回 ☎10:00~12:00 先着16人 ☎100円
【お楽しみ会】 ☎5/9・23の@全2回 ☎10:00~12:00 先着16人 ☎100円

【お楽しみ会】 ☎5/9・23の@全2回 ☎10:00~12:00 先着16人 ☎100円
【お楽しみ会】 ☎5/9・23の@全2回 ☎10:00~12:00 先着16人 ☎100円

【お楽しみ会】 ☎5/9・23の@全2回 ☎10:00~12:00 先着16人 ☎100円
【お楽しみ会】 ☎5/9・23の@全2回 ☎10:00~12:00 先着16人 ☎100円

【お楽しみ会】 ☎5/9・23の@全2回 ☎10:00~12:00 先着16人 ☎100円
【お楽しみ会】 ☎5/9・23の@全2回 ☎10:00~12:00 先着16人 ☎100円

【お楽しみ会】 ☎5/9・23の@全2回 ☎10:00~12:00 先着16人 ☎100円
【お楽しみ会】 ☎5/9・23の@全2回 ☎10:00~12:00 先着16人 ☎100円

【お楽しみ会】 ☎5/9・23の@全2回 ☎10:00~12:00 先着16人 ☎100円
【お楽しみ会】 ☎5/9・23の@全2回 ☎10:00~12:00 先着16人 ☎100円

【お楽しみ会】 ☎5/9・23の@全2回 ☎10:00~12:00 先着16人 ☎100円
【お楽しみ会】 ☎5/9・23の@全2回 ☎10:00~12:00 先着16人 ☎100円

【お楽しみ会】 ☎5/9・23の@全2回 ☎10:00~12:00 先着16人 ☎100円
【お楽しみ会】 ☎5/9・23の@全2回 ☎10:00~12:00 先着16人 ☎100円

【お楽しみ会】 ☎5/9・23の@全2回 ☎10:00~12:00 先着16人 ☎100円
【お楽しみ会】 ☎5/9・23の@全2回 ☎10:00~12:00 先着16人 ☎100円

鎌倉生涯学習センター ほか 各先着10人 ☎2000円
かまくらの風クラシック音楽コンサート
鎌倉婦人子供会館 ☎22-0507
4/14 ☎14:00~15:30 同会場 先着80人 ☎2800円

鎌倉路地フェスタ
同実行委員会 ☎23-3663
展示やワークショップなど。詳細は同実行委員会 ☎4/20 ☎~29 ☎
【お楽しみ会】 ☎5/9・23の@全2回 ☎10:00~12:00 先着16人 ☎100円

【お楽しみ会】 ☎5/9・23の@全2回 ☎10:00~12:00 先着16人 ☎100円
【お楽しみ会】 ☎5/9・23の@全2回 ☎10:00~12:00 先着16人 ☎100円

【お楽しみ会】 ☎5/9・23の@全2回 ☎10:00~12:00 先着16人 ☎100円
【お楽しみ会】 ☎5/9・23の@全2回 ☎10:00~12:00 先着16人 ☎100円

【お楽しみ会】 ☎5/9・23の@全2回 ☎10:00~12:00 先着16人 ☎100円
【お楽しみ会】 ☎5/9・23の@全2回 ☎10:00~12:00 先着16人 ☎100円

【お楽しみ会】 ☎5/9・23の@全2回 ☎10:00~12:00 先着16人 ☎100円
【お楽しみ会】 ☎5/9・23の@全2回 ☎10:00~12:00 先着16人 ☎100円

【お楽しみ会】 ☎5/9・23の@全2回 ☎10:00~12:00 先着16人 ☎100円
【お楽しみ会】 ☎5/9・23の@全2回 ☎10:00~12:00 先着16人 ☎100円

【お楽しみ会】 ☎5/9・23の@全2回 ☎10:00~12:00 先着16人 ☎100円
【お楽しみ会】 ☎5/9・23の@全2回 ☎10:00~12:00 先着16人 ☎100円

【お楽しみ会】 ☎5/9・23の@全2回 ☎10:00~12:00 先着16人 ☎100円
【お楽しみ会】 ☎5/9・23の@全2回 ☎10:00~12:00 先着16人 ☎100円

【お楽しみ会】 ☎5/9・23の@全2回 ☎10:00~12:00 先着16人 ☎100円
【お楽しみ会】 ☎5/9・23の@全2回 ☎10:00~12:00 先着16人 ☎100円

【お楽しみ会】 ☎5/9・23の@全2回 ☎10:00~12:00 先着16人 ☎100円
【お楽しみ会】 ☎5/9・23の@全2回 ☎10:00~12:00 先着16人 ☎100円

の@全15回 ☎18:30~20:00 玉縄青少年会館
Rシュトラウス 町人貴族 管弦楽組曲他
コレギウム・アルモニア・スベリオレー・ジャパン ☎090-2148-1598(募集中)
管弦楽によるコンサート ☎5/11 ☎13:30~16:30 鎌倉芸術館 小学生以上(小学生は保護者同伴)

春のコンサート
鎌倉音楽クラブ
☎080-6382-9410(募集中)
5/17 ☎18:30~20:30 鎌倉生涯学習センター(小学生以下は保護者同伴) ☎2000円

在宅医療・介護セミナー
同神奈川県保険医協会
☎045-313-2111
5/18 ☎15:00~17:00 同協会・ウェブ 中学生以上 会場は先着50人
大船まつりフリーマーケット
大船まつり実行委員会 ☎44-4520
5/19 ☎(雨天中止) ☎9:30~15:30 鎌倉女子大学

【出店募集】 出店料3000円 市内の人 抽選60区画 同 ☎247-0056 大船1-18-11 大船まつり実行委員会(4/15必着)
パドポランプリ
同実行委員会事務局
☎23-8284
スタンドアップパドルボード競技大会 ☎5/26 ☎6:00~17:00 器材木座海岸 ほか ☎7000円 ほか 同団体 ☎(4/10から)

鎌倉市弓道教室
鎌倉市弓道協会 ☎090-4520-1255
鎌倉武道館 市内の高校生以上 抽選20人 ☎4000円 ほか 同団体 ☎(4/30まで)
【屋の部】 ☎5/26~7/14の@全9回 ☎13:00~17:00
【夜の部】 ☎5/26~7/14の@全9回 ☎17:00~21:00 ほか
漱石参禅130年公開シンポジウム&朗読
鎌倉漱石の会 ☎080-5533-2250
6/8 ☎13:00~16:15 同円覚寺塔頭「掃源院」(中学生以下は保護者同伴) ☎3000円 ☎E:soseki.soc.100@gmail.com(募集中)

鎌倉美術展
鎌倉美術家協会 ☎090-2545-7754
6/28 ☎~7/4 ☎10:00~18:00(最終日は16:00まで) 鎌倉芸術館
浄智寺で聴く室内楽演奏会
MUSIK SPIELEN ☎080-3492-0900
6/30 ☎11:00~13:00 ほか 同浄智寺(en@gmail.com(募集中))

かまくら「長谷の市」
同実行委員会 ☎81-3340
吹奏楽演奏会、朝市など ☎4/21 @ (スタンプリアーは14 @ ~21 @) 同長谷三商店会各店、長谷寺 ほか

「暮らしのガイドブック2024-2025」を発行しました!
広報課 ☎61-3871
行政やまちの情報を掲載しており、市役所や支所などで配布しています。
市でも公開中

救命講習
対象は市内在住・在勤・在学の中学生以上の人。
【普通救命講習Ⅰ】
AEDを使用した成人の心肺蘇生法、止血法など。
4/14 ☎9:00~12:00 大船消防署 先着16人 大船消防署 ☎43-2424(募集中)
【普通救命講習Ⅲ】
AEDを使用した乳児・幼児・小児の心肺蘇生法、止血法など。
5/25 ☎9:00~12:00 大船消防署 先着16人 大船消防署 ☎43-2424(4/19:30から)
【上級救命講習】
AEDを使用した成人と小児の心肺蘇生法、止血法、搬送法など。
5/12 ☎9:00~17:00 鎌倉消防署 先着30人 鎌倉消防署 ☎24-0119(4/19:30から)

鎌倉スマイルフードプロジェクト
福祉センター 12:00~13:00 4/27(土)
生活福祉課 ☎61-3958
市内在住で生活に困りの方へ
食料バックや生活用品をお渡しします!
【内容】 主食・副菜などの食料バック、生活用品
※開始時間前の来場はご遠慮を
※数量限定
※大きめのエコバッグの持参を

新たな総合計画 ワークショップ 参加者募集

集え、鎌倉市民 鎌倉のみらいを共に創ろう

わたしたちが描く 未来の鎌倉

企画課

市の全ての事業は、将来都市像とそれを実現するための施策の考え方をまとめた総合計画に基づいています。この度、令和8年度からスタートする新たな総合計画を策定するため、一緒に取り組んでいただける市民の皆さんを募集します。

お聞かせください

鎌倉への想いを

まちに

住み続けたい

住みたい

全3回	1回目 知る 鎌倉への想いを聞く	2回目 考える 理想の鎌倉を想い描く	3回目 創る 具体的にイメージする	ゴール
鎌倉会場	5/18(土) 午後 市役所講堂 (第3分庁舎)	6/29(土) 午後 市役所全員協議会室 (本庁舎2階)	7月下旬を予定	 皆さんの想いを 総合計画に!
大船会場	5/26(日) 午後 玉縄学習センター分室	6/23(日) 午後 鎌倉芸術館		

※1回あたり2〜3時間程度、各回どちらかの会場を選択

対象…全回出席できる市内在住の小学生以上

定員…各会場35人(抽選)

申込期間 4/17までに、e-kanagawa電子申請か電話で企画課へ

自治会町内会に 加入しませんか？

地域のつながり課 地域のつながり担当

自治会町内会は、同じ地域に住む人たちが助け合い、安心して気持ちよく暮らす環境づくりに取り組む自主的な組織です。市内に約180団体あり、防犯・防災、清掃などさまざまな活動に取り組んでいます。あなたも加入して、親睦や交流を深めてみませんか。

自治会町内会に入るとこんなメリットが！

- ・地域でのつながりが増え、まちな顔見知りが増えます
- ・防犯や防災面で助け合うことができ、いざという時に安心！
- ・地域に密着した情報を得ることができ、快適な暮らしに

どんな活動をしているのか市公式noteで紹介しています。「地域がまちを支えている」▶

4月の市民相談

・ 予 要予約(随時) / 予 要予約(1週間前の8:30から受け付け。受付日が祝・休日に当たる場合は、その前開庁日から予約可)

・ 場所に※がついている相談は原則面談ですが、予約の上、電話での相談も可

・ どこに相談していいかわからない場合は、くらしと福祉の相談窓口(☎61-3864)へ

就職・労働

労働相談 予	9・25日：市役所 13:30~16:00	☎61-3853 商工課
メール労働相談	市ホームページで左記のタイトルを検索	
働く人のメンタルヘルス相談 予	15日：市役所 13:30~16:30	
就職支援相談 予	3・17・24日：市役所 } 13:30~16:00 11日：腰越支所	
経営相談 予	19日：市役所 9:00~17:00 商工課 商工担当	

行政・法律

行政相談	今月はありません	☎61-3864 くらしと福祉の相談窓口
法律相談 予	5・9・12・19・23・26日： 市役所* 9:00~16:00 2・16日：市役所* 17:30~20:00 3日：深沢支所 } 10:00~16:00 10日：大船支所 17日：腰越支所 24日：玉縄支所	
税務相談 予	10・17日：市役所* 9:00~16:00	
司法書士相談 予	16日：市役所* 13:00~16:00	
行政書士相談 予	24日：市役所* 13:00~16:00	

消費生活

消費生活相談	月～金：市役所 9:30~16:00 消費生活センター ☎24-0077
--------	---

子ども・家庭

子どもと家庭の相談室(虐待の通告も)	月～金：市役所・きらきら 8:30~17:00 13日：きらきら 8:30~17:00 24日：きらきら 20:00まで こども家庭センター ☎23-0630(相談専用) こども相談窓口きらきら ☎61-3827
ひとり親家庭の相談	月～金：市役所・きらきら 8:30~17:00 13日：市役所・きらきら 9:00~17:00 24日：きらきら 20:00まで こども家庭センター ☎61-3897 こども相談窓口きらきら ☎61-3827
ネウボラすくすく	妊娠・出産・育児に関わる相談 月～金：市役所 8:30~17:00 こども家庭センター ☎61-3944
教育相談	月～金：9:00~17:00 教育センター ☎24-3495・3386(相談専用)
いじめ相談ダイヤル	月～金：9:00~17:00 教育センター ☎24-5235(相談専用)

土地・建物

建築の紛争予防等に関する相談 予	8・22日：市役所* 9:00~16:00	☎61-3864 くらしと福祉の相談窓口
不動産相談 予	11日：市役所* 14:00~16:00	
マンション管理相談 予	4日：市役所* 13:00~16:00	
窓口耐震相談 予	対象は昭和56年5月以前建築の木造住宅 月1、2回程度：市役所 13:30~16:30 建築指導課 ☎61-3586	

福祉

成年後見専門相談 予	24日：9:00~12:00 成年後見センター ☎38-8003
障害福祉相談(いずれも面談は予)	月～金：8:30~17:30 ラファエル会鎌倉地域支援室 ☎55-8878 月～金：9:00~17:00 キャロットサポートセンター ☎25-3939 (つながらない場合は ☎23-5235) 対象は主に精神障害のある人 月～金：9:30~17:00 地域生活サポートセンターとらいむ ☎61-3205
障害者就労相談 予	月～金、13・27日：9:30~17:00 障害者千人雇用センター ☎53-9203
生活困窮相談 予	月～金：9:00~17:00 インクル相談室鎌倉 ☎46-2119
ひきこもり等相談 予	月～金：市役所 9:00~17:00 生活福祉課 ☎61-2319

人権・女性

人権相談 予	2・16日：市役所 13:00~16:00 地域共生課 ☎61-3870
女性相談(面談は予)	月～金：市役所 10:00~13:00・14:00~16:30 地域共生課 ☎23-9311(相談専用)
女性のための法律相談 予	18日：市役所* 9:30~16:30 くらしと福祉の相談窓口 ☎61-3864

市民活動

ボランティア・市民活動相談 予	活動への参加や運営などに関する相談 10・24日：13:30~16:30 NPOセンター鎌倉 ☎60-4555
-----------------	---