

洪水・内水 情報

低地など、内水の恐れのあるところでは

- 洪水浸水想定区域・内水はん濫浸水想定区域を「地区別危険箇所マップ」で確認
- 柏尾川・滑川・神戸川(ごうどがわ)の、避難行動の目安となる各水位を事前に把握しましょう
- 横浜地方気象台発表の警報・注意報(大雨・洪水)に注目を「地区別危険箇所マップ」で浸水想定区域を平常時に確認



土砂災害 対策

崖などの近くでは

- 土砂災害警戒区域(イエローゾーン)などの各危険箇所は「地区別危険箇所マップ」でチェック
- 最新情報は「神奈川県土砂災害情報ポータル」などで確認を
- 避難行動には「立ち退き避難」と「屋内安全確保」があります

斜面崩壊による倒木の被害を防ぐには防災・伐採工事を。市の職員が崖地を視察



津波災害 訓練

沿岸部では

- 「津波に対する心構え」と避難方法を家族で話し合しましょう
- 海岸や河川敷で1分以上の長い揺れを感じたら、高台へ
- 防災行政用無線などから正しい情報を得て、冷静な行動を

由比ガ浜海水浴場で実施した津波避難訓練。
オレンジフラッグは津波警報・注意報の合図。直ちに避難を



災害時にいる場所で 安全対策は異なります!

災害はいつ起こるか分かりません。被害を少なくするには、今いる場所の災害リスクを正しく理解し、準備しておくことが重要です。地震や津波、大雨による洪水や土砂災害などのリスクを、市発行の『かまくら防災読本』や各種マップなどの情報を活用して把握し、いざというときに備えましょう。市では東日本大震災や熊本地震などの大災害を教訓に、総合的な防災対策を進めています。

総合防災課…内線2614

2面に続く

特別版 地域防災力の中核—消防団

消防団は、消防士と連携して災害現場を支えたり、地域の防災活動を進めたりするなど、地域で重要な役割を果たしています。



3面 1日だけの邸宅写真館

市景観重要建築物である旧華頂宮邸で、家族や友達などの記念写真をプロカメラマンが撮影します。この機会にご応募ください。



8面 鎌倉市民文化祭オープニングイベント

9/24に鎌倉生涯学習センターで、鎌倉市民文化祭のオープニングイベントが開催されます。同文化祭は12月まで開催されます。



主な記事



日頃から備える

総合防災課…内線2614

今すぐ確認

■地区別危険箇所マップ

お住まいの場所にどのような災害リスクがあるか分かるように「地区別危険箇所マップ」を作成しました。今号と一緒に全戸配布したマップを開いてみてください。洪水・内水、土砂災害、津波災害の危険箇所を一つのマップで確認できます。日常生活の中で、どのような災害に注意が必要で、そのときどう行動するのかを家族で話し合い、それをマップ紙面の「わが家の災害対策」欄と地図内に書き込みましょう。

■津波避難経路マップ



津波浸水想定区域内から、区域の外や最寄りの津波避難ビルに避難するための経路を、沿岸地域の市民とワークショップで

検討し、津波避難経路マップを協働で作成しました。路面シートの設置場所や避難ビルなどの位置も表示されています。訓練に参加して実際に歩いてみるなど、日頃から津波に対する備えをしておきましょう。

※同マップはワークショップに参加した沿岸地域の各自治・町内会を通じて配布したほか、総合防災課窓口(第3分庁舎2階)でお渡ししています



マップ作成のために50人ほどが地域の情報を持ち寄り、ワークショップを開催

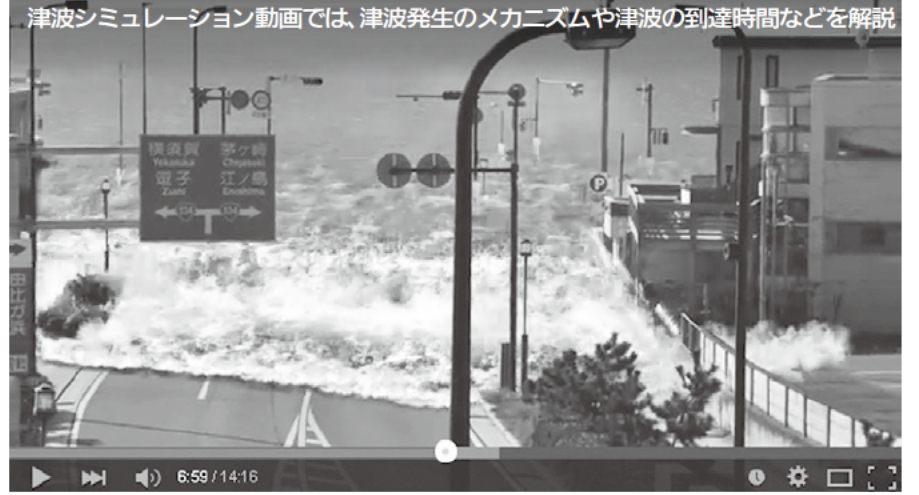

■津波シミュレーション動画

もし鎌倉に津波が襲来したら。津波の脅威を正しく理解して備えるために、最新の知見に基づいたコンピュータグラフィック映像を公開しています。津波が発生したとき

に落ち着いて避難するため、普段から避難経路や避難場所を確認しておきましょう。動画は市ホームページのほか、貸し出し用DVDでもご覧いただけます。

目立つところに貼っておきましょう

■非常用備蓄品リスト

自分や家族の状況に応じて、必要なものを準備しておきましょう。

非常持ち出し品

- 貴重品(現金・通帳・印鑑・保険証・母子手帳など)
- ヘルメット・防災ずきん
- 懐中電灯・ラジオ・予備電池
- 非常食(乾パンなど)・飲料水・粉ミルク
- 救急医薬品・常備薬・持病薬
- 携帯電話・充電器
- 衣類・軍手・缶切り・ライターなど

備蓄品(最低3日分)

- 非常食・飲料水・粉ミルク
- 生活用品(カセットコンロ・予備のボンベ、毛布、衣類、トイレ用ペーパー、ウエットティッシュ、タオル類、ビニール袋、ラップ、生理用品、紙おむつ=子・高齢者用など)
- 工具類(家屋の倒壊に備え、スコップ、パール、のこぎり、車のジャッキなど)
- 簡易トイレなど

■災害情報入手先一覧

- 放送……………防災行政用無線(防災かまくら)
- メール……………防災・安全情報メールサービス
防災行政用無線の放送内容をメール配信します。携帯・スマートフォンは右のQRコードから、パソコンは<https://service.sugumail.com/kamakura/>で登録を。
- 電話……………消防テレホンサービス
☎0120-24-0467
- ラジオ……………鎌倉エフエム 82.8MHz
災害時に割り込み放送をします。
- テレビ……………J:COM湘南(ケーブルテレビ)
災害時にテロップで画面表示します。
- 市ホームページ……………「鎌倉市」で検索を。スマートフォンは右のQRコードから。

参加しましょう ■防災訓練

各自治・町内会などを主体とする自主防災組織では、地域の特性に合わせた防災訓練を実施しています。自分や家族、まちや隣人たちは自分たちで守るという考えに基づき、災害が発生しても被害を出さないための準備や心掛けを学びます。地域の防災力を高めるため、防災訓練を繰り返し行い、積極的に参加しましょう。

9月の主な防災訓練

- 深沢地区 9/3(土)
9:00~12:00 深沢小学校
【内容】避難・消火・炊き出し・応急救護・消防車展示・AED取り扱い ほか
- 玉縄地区 9/11(日)
9:30~13:15 関谷小学校
【内容】避難・炊き出し・応急救護・防災用品展示 ほか

緑地保全基金にご協力を 募金箱は市役所口ビー・支所にあります

みどり課 ☎ 61-3486

9月の市民相談

市役所は ☎ 23-3000

*予約が必要な相談もあります。★▲○印にご注意ください
★要予約(1週間前から受付) ▲要予約(前月20日から受付) ○要予約(随時)

子ども・家庭	
こどもと家庭の相談室(虐待の通告も)	月~金…8:30~17:15 7・21日…8:30~20:00 17日…8:30~17:00 こども相談課 ☎ 23-0630 (相談専用)
ひとり親家庭の相談	月~金…8:30~17:00 10日…9:00~17:00 こども相談課 ☎ 61-3897
教育相談	月~金…9:00~17:00 教育センター ☎ 24-3495・3386 市いじめ相談ダイヤル ☎ 24-5235

土地・建物	
建築等に係る紛争等の相談 ○	火・木・第3水…市役所 9:00~16:00
不動産相談 ★	8日…市役所 14:00~16:00
マンション管理相談 ★	1日…市役所 13:00~16:00
窓口耐震相談 ○	月2回程度…市役所 13:00~16:00 ※対象は昭和56年5月以前建築の木造住宅 建築指導課 ☎ 61-3586

人権・女性	
人権相談 面談 ○	6・20日…市役所 13:00~16:00 文化人権推進課 ☎ 61-3870
女性相談 面談 ○ 電話	月~金…市役所 10:00~13:00 14:00~16:30 文化人権推進課 ☎ 23-9311 (相談専用)
女性のための法律相談 ★	15日…市役所 9:30~16:30 市民相談課 ☎ 61-3864

就職・労働	
就職支援相談 ▲	20日…13:00~16:00
労働相談 ▲	6・29日…13:30~16:00
労働法律相談 ▲	13日…13:30~16:00
メンタルヘルスカウンセリング ▲	1日…13:00~16:00
Eメール労働相談	市ホームページで左記のタイトルを検索
障害者就労相談 ○	月~金曜日…Wish 9:00~17:00 Wish(ウィッシュ) ☎ 38-7210

行政・法律	
行政相談	12日…玉縄支所 13:00~16:00
法律相談 ★	2・9・13・16・23・27・30…市役所 9:00~16:00 6・20日…市役所 17:30~20:00 7日…深沢支所 14日…大船支所 21日…腰越支所 28日…玉縄支所 10:00~16:00
税務相談 ★	14日…市役所 10:00~16:00
登記相談 ★	20日…市役所 13:00~16:00
行政書士による相談 ★	28日…市役所 13:00~16:00

福祉	
福祉市民相談 ★	6日…市役所 10:00~16:00 市民相談課 ☎ 61-3864
成年後見専門相談 ○	28日…成年後見センター 9:00~12:00 同センター ☎ 38-8003
障害福祉相談	月~土…ラファエル会鎌倉地域支援室 9:00~18:00 ※土曜のみ要予約 同支援室 ☎ 55-8878 ○月~金…地域活動支援センターキャロットサポートセンター 9:00~17:00 同センター ☎ 23-5235 月~金…地域生活サポートセンターとらいむ(対象は主に精神障害のある人) 9:00~17:00 ※面談のみ要予約 同センター ☎ 61-3205
生活困窮相談	月~金…インクル相談室鎌倉 8:30~17:15 同相談室 ☎ 46-2119

消費生活	
消費生活相談	月~金…市役所 9:30~16:00 消費生活センター ☎ 24-0077

9月10日は下水道の日 市民の生活を支える下水道

下水道河川課
☎61局3719

市では「下水道の日」にちなみ、9月5日～12日を「鎌倉市下水道週間」と定め、下水道の大切さを広く知っていただくための取り組みを行っています。

下水道の役割

本市の下水道は、汚水(家庭や工場などから出た汚れた水)と雨水を別々に流す「分流式下水道」です。

汚水は、汚水管を通して市内2カ所の下水処理場(七里ガ浜・山崎浄化センター)に送られ、きれいにして川に戻しています。

雨水は、雨水管を通して川や海に流れています。雨水が汚水管に流れ込まないように、工事の際には誤接続のないようご注意ください。

普及・整備率

4月1日現在、市の下水道(汚水)普及率は約97%です。普及が進むにつれて、河川の水質が改善されています。

また、下水道(汚水)整備率は約98%で、未整備の区域を無くすため、工事を進めています。

雨の被害を防ぐ

大雨などによる浸水を防ぐ

汚水管整備が完了した区域では、家庭や事業所の浄化槽やくみ取りを下水道へ切り替えることが義務付けられます。3年以内に行う工事には補助や無利子の貸付制度があります。下水道河川課(本庁舎3階)へお問い合わせください。

ため、市では雨水管の整備・改修を進めています。

一方、都市化の進行などで、雨水が地中に浸透しにくくなっています。個人や事業所の敷地内に降った雨は、一時貯留施設や浸透式の雨水排水設備を用いて、敷地内に貯留・浸透させるよう、ご協力をお願いいたします。

普及啓発キャンペーン

下水道の大切さをお知らせするキャンペーンを行います。期間中はポスターの掲示を行い、下水道にまつわるクイズなどをツイッター(@ps/twitter.com/kanakura)や市ホームページで発信します。ぜひご覧ください。

「1日だけの邸宅写真館」 旧華頂宮邸 参加者募集

都市景観課
☎61局3477

市景観重要建築物である旧華頂宮邸で、家族や友達などと記念写真を撮ってみませんか。プロのカメラマンが撮影します。

とき：10月8日(土) 午前10時～午後4時のうち、1時間程度
ところ：旧華頂宮邸(浄明寺2の6の37)

対象：市内在住・在勤・在学の人を含む7人程度までのグループ。定員5組。

参加費：撮影料11カット当たり3千円。プリント料11カット当たり4千円、焼き増し3千円(六切り)

申し込み：往復はがきで、代表者の住所・氏名・電話番号



サンルームもある洋館

号、参加人数、応募理由、希望の時間帯を書いて、9月14日(必着)までに都市景観課(〒248-0868 6住所記載不要)へ。抽選結果は9月下旬までに通知します。
※協力は神奈川県写真師会鎌倉支部

姉妹都市提携50周年 二一ス市訪問事業は中止に

秘書広報課
内線2211

去る7月14日、本市と姉妹都市提携を結ぶ二一ス市(フランス)で大規模なテロ事件が発生しました。

市では、姉妹都市提携50周年を記念した二一ス市訪問事業(日程10月10日～17日、名称「市民号」)の参加者を「広報かまくら」6月1日

号・7月15日号で募集していましたが、前述のテロ事件の影響を考慮して、このたびの「市民号」を中止することとしました。
この事件により亡くなられた方々に對し、あらためて深い哀悼の意を表します。

9月9日は救急の日 消防本部の催し

警防救急課
内線8222

救急フェアを開催

救急の日を含む1週間(9月4日～10日)は、救急医療週間です。期間中、消防本部では救急フェアを実施しますので、ぜひご来場ください。心肺蘇生法・AEDの実技指導、救急車両の展示、救急救命士による救急救命処置の展示などを行います。荒天中止。

- ①9月3日(土)：コペンローカルベース鎌倉前(御成町4の10) 午前10時～正午
- ②9月4日(日)：福祉センター(御成町20の21) 午前10時～午後2時



③9月7日(水)：たまや鎌倉手広店(笹田1の2の10) 午前9時～正午

④9月8日(木)・9日(金)：コーナン鎌倉大船モール(岡本1-188の1) 午後1時～3時

【問い合わせ】
①③ 鎌倉消防署 ☎24局0119
② 9月1日以降に大船消防署 ☎43局2424 へ



④ 大船消防署玉縄出張所 ☎44局1529
※開催場所への問い合わせはご遠慮ください

普通救命講習 I

AEDを使った成人の心肺蘇生法、止血法など。先着20人。10月9日(日)：大船消防署 午前9時～正午



スプレーカンなどは ガスを出し切ってください!

今年7月1日、燃やすごみにカセットボンベが混入し、収集車両の中で破裂する事故がありました。調べると、まだ中身が入ったカセットボンベが3、4本、布袋に入られて、燃やすごみの有料袋に入っていました。

ごみの収集作業中にこのような危険物を見つけ出す

ことは極めて困難で、収集車の火災予防にはごみを出す人の協力が不可欠です。爆発の危険性や引火性のあるごみは、中身のガスを完全に切り、危険・有害ごみとして出してください。

間違えやすい「危険・有害ごみ」と「燃えないごみ」

次のごみは、出す日は同じでも出し方が違います。事故防止のためにも、分別して出してください。

【危険・有害ごみ】
有料袋は使わない

蛍光管：購入時の包装容器か紙に包み、「蛍光管」と書く
乾電池：透明・半透明の袋に入れる

【燃えないごみ】 有料袋で出す

ガラス製品、陶磁器、鏡(いずれも割れていないもの)、金物類、傘、小型の家電製品(一辺が50センチ未満)、飲食用以外のカン、ビン、金属のふた、ビンの王冠などです。

【問い合わせ】
ごみ減量対策課 ☎61局3306



クリーンアップかまくら2016 みんなで海・まちを きれいにしましょう!

環境保全課 ☎61-3453

市内の海・まちを一斉清掃する秋の「クリーンアップかまくら」を実施します。軍手・トングなどの清掃用具を持って、各実施場所に集合してください。ごみ袋は受付で配布します。ぜひ、ご参加を。雨天中止。

◆海の部 9/22(木・祝) 9:30から

材木座、由比ヶ浜、坂ノ下、稲村ヶ崎、七里ヶ浜、鎌倉高校前、恵風園前、浜上、腰越の海岸に集合

◆まちの部 9/25(日) 10:00~11:00

鎌倉生涯学習センター前、鎌倉体育館前、円覚寺前、大船駅東口駅前広場、大船駅西口乗降口下に集合

主催：市、鎌倉の海を守る会(海の部)

お知らせ

市役所は☎23局3000
☎:問い合わせ ☎:申し込み

市民課・保険年金課 土曜窓口を開設

市民課・保険年金課の窓口(本庁舎1階)は、毎月第2・4土曜日も開設しています。保険年金課では、国保各種届け出・申請業務のみ。内容により受け付けできないものもあります。
9月10日・24日:午前9時~午後5時(正午~午後1時は市民課の証明書の交付のみ)
☎市民課☎61局39902
☎市民課☎61局36007

市税の休日納付相談

納税課の窓口(本庁舎1階)と電話で行います。納付もできます。
9月25日(日):午前9時~午後4時
☎納税課☎61局39915

国民健康保険料 の休日納付相談

保険年金課の窓口(本庁舎1階)と電話で行います。納付もできます。
9月25日(日):午前9時~正午
午後1時~4時
☎保険年金課☎61局39954

市営住宅の入居者を募集

対象は市内在住・在勤の人。詳細は9月9日から市役所ロビー・支所・市民サービスコーナー(大船北ミネウイング6階)で配布する「募集のしおり」をご覧ください。

【募集戸数】

▼一般用:深沢住宅Ⅱ2、岡本住宅Ⅱ7、諏訪ヶ谷ハイツイⅡ2
▼高齢者単身用:諏訪ヶ谷ハイツイⅡ1、深沢セントラルハイツイⅡ1
▼高齢者一人世帯用:諏訪ヶ谷ハイツイⅡ2

※8月17日時点のものであり、変わる場合があります。
「募集のしおり」にある申込用紙と必要書類を、10月3日

5日の午前9時~11時か午後1時~3時に、市役所講堂(第3分庁舎)に持参。応募多数の場合は11月15日に公開抽選

☎建築住宅課☎61局3679

かまくら人権施策 推進委員会 市民委員を募集

人権施策の推進について審議する「かまくら人権施策推進委員会」の市民委員を1人募集します。
対象:市内在住で平日に開催する会議(年1回程度)に出席できる20歳以上の人
委嘱期間:11月の委嘱日から2年間
報酬:会議への出席1回につき1万円

☎市民課☎61局39902
☎市民課☎61局36007

子育て支援センターの 指定管理者を募集

鎌倉市子育て支援センター(鎌倉・深沢・大船・玉縄)の指定管理者を募集します。詳細は市ホームページで確認を。
指定管理期間:平成29年4月1日~34年3月31日の5年間。
現地説明会:9月7日(水) 福祉センター 午前10時から
※応募を検討している法人などは、9月6日までに、ご自身相談課へ申し込みの上、必ず出席を(各団体2人まで)
選考:10月28日(金) 午後2時から、市役所で公開プレゼンテーション

敬老祝品を贈呈

市では、100歳以上の高齢者の皆さんに感謝と敬愛の意を表し、敬老祝品を贈呈します。対象は、9月1日現在市内に在住し、9月15日現在で100歳以上(誕生日が大正5年9月16日以前)の人です。9月15日ごろに祝品をお届けします。
☎高齢者いきいき課☎61局3930

都市部官民境界 基本調査

市では平成22年度から国土調査法に基づき、毎筆の土地について「所有者、地番及び地目の

調査」と「境界及び地積に関する測量」を行う「地籍調査」を実施しています。
この地籍調査に先駆け、国土交通省により腰越地域の沿岸部で官民境界に関する基礎資料や現地状況をまとめる「都市部官民境界基本調査」が行われています。

国の委託業者が測量作業を行っていますので、ご理解と協力をお願いします。
☎国土交通省関東地方整備局建設部計画管理課☎048・600局1905
☎全国国土調査協会☎03・3519局2450
☎道水路管理課☎61局3572

9月10日は 「屋外広告の日」

壁面看板・立て看板・のぼり旗などの屋外広告物を掲出するには、許可が必要です。農地の屋外広告物条例では、地域によって掲出できる広告物の大きさや高さの基準(下図)、

あるいは掲出を禁止する地域や物件(信号機柱や街路樹など)を定めています。

市では、景観計画に基づき、掲出の前に色彩やデザインについて協議を行っています。控えめな色彩の「鎌倉らしい」看板を提出するように、ご協力をお願いします。
☎都市景観課☎61局3477

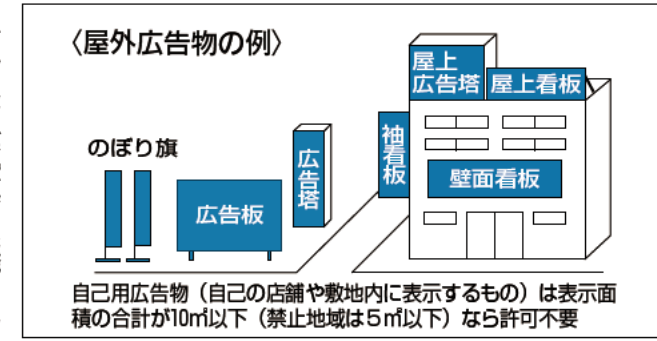

【農地転用の手続き】
農地を資材置き場や駐車場などほかの目的で利用する場合、一時的でも転用の手続きが必要です(場所によっては転用不可)。許可を受けないと農地法違反となり、県知事の是正命令などに従わない場合には、土地所有者も対象となる厳しい罰則があります。また悪質な業者が「農地を造成する」などと契約を持ち掛けて、農地に不法投棄を行う事例が多発しています。安易な契約にご注意を。
【農地相続の届け出】
農地を相続したときは農業委員会への届け出が必要です。相続に伴う農地の権利取得を農業委員会が把握することで、農地が有効利用されるよう努めています。相続者が自分では耕作できない場合などは、借り手を探

すなどの相談も受けています。
☎農業委員会事務局(内線2482)

「かまくら子育てナビ きらきら」協働作成 相手先を募集

市では、妊娠中から小学校低学年までの子育てに役立つ情報をまとめた冊子「かまくら子育てナビきらきら」を毎年発行しています。
この冊子の平成29年度・30年度版を、2年連続して協働で作成する相手先を募集します。詳細は市ホームページをご覧ください。
☎かもみらい課☎61局38991
募集期間:9月8日(必着)まで。詳細はお問い合わせを
☎自衛隊神奈川地方協力本部藤沢募集案内所☎0466・26局2216

航空学生・自衛官 候補生などを募集

募集期間:9月8日(必着)まで。詳細はお問い合わせを
☎自衛隊神奈川地方協力本部藤沢募集案内所☎0466・26局2216

募集案内所☎0466・26局2216

まちのスケッチ 市民通信員が 身近な話題をレポート

鎌倉やさいで 新鮮気分に



コリンキー(右)・白ナス(左)・スイスチャード(奥)

地元だけでなく、近県でも鎌倉やさいを売りにしている飲食店が多いこのころ。鎌倉やさいとほ?と疑問が湧きました。調べてみると、京野菜には質茂なすや九条ねぎのように特別な銘柄がありますが、鎌倉やさいにはそういった特別な

銘柄はないとのこと。少量多品目栽培で、定番野菜から希少な洋野菜まで多くの種類があるそうです。市内には鎌倉市農協連即売所(通称レンバイ)のような大なり形の野菜や、色とりどりの野菜が並んでいます。華やかなオレンジ色のコリンキー、真っ白なナス、茎の赤が映えるスイスチャードを購入。どの野菜も自分で調理するのは初めてです。コリンキーは生食できるカボチャで、包丁を入れるとキュウリに似た香りがします。食べてみると、みずみずしくシャキシャキとした食感でした。深紅のスイスチャードと共に彩り豊かなサラダに。白ナスは真っ白な見た目が衝撃的ですが、味も食感も通常のナスとほとんど変わりませぬ。未体験食材へのチャレンジが日常生活のスパイスになりました!

【深沢地域 大澤直子】

まちづくり条例に基づく開発事業の届け出状況

☎土地利調整課...内線2826

大規模	番号	事業区域	面積(㎡)	目的	手続き
大規模	27-2	由比ガ浜4-1102-4	17,204.15	共同住宅、商業施設	手続中
	28-1	手広5-727-3	10,112.21	共同住宅(158戸)	手続中
中規模	27-195	大船3-977-8	465.05	区分割(ワンルーム1棟、戸建2区画)	手続終了
	28-112	大船2-291-4	335.04	ワンルーム(15戸)	手続中
	28-130	材木座3-101-2	346.41	ワンルーム(11戸)	手続終了
	28-131	由比ガ浜1-173-5	229.58	ワンルーム(8戸)	手続終了
	28-132	小町2-343-1	366.14	コインパーキング(10台)	手続終了
	28-133	台2-37-2	572.97	共同住宅(24戸)	手続終了
	28-134	腰越3-275-7	232.97	ワンルーム(12戸)	手続終了
	28-135	西御門1-68-16	995.41	戸建用宅地(4区画)	手続中
	28-136	台1-1-17	224.52	ワンルーム(12戸)	手続中
	28-137	材木座3-93-1	353.77	戸建用宅地(2区画)	手続中
	28-138	二階堂95-3	108.19	コインパーキング(5台)	手続中
	28-139	大船2-103-32	1,760.33	コインパーキング(58台)	手続終了
	28-140	材木座6-765-1	225.61	コインパーキング(8台)	手続中
	28-142	由比ガ浜1-182-11	138.79	コインパーキング(4台)	手続中
	28-145	山ノ内885-6	999.71	戸建用宅地(6区画)	手続中

※8/16現在。事業区域の地番は代表地番です
◆上記の詳細やこのほかの届け出は、市ホームページや支所で閲覧できます

「市民法律講座」の受講者を募集

弁護士が生活に役立つ法律問題を講じます。対象は市内在住・在勤・在学の人。いずれも火曜日、午後6時～8時、会場は市役所講堂第3分庁舎。先着40人。無料。

とき	テーマ
10/11	労働のルールについて学ぶ～過労で倒れる前に知っておきたい労働時間、給料、休日・休暇の初歩
10/18	成年後見の基礎知識～成年後見人をつけるための手続、任意後見制度の解説を中心に
10/25	知っておきたい遺言・相続の基礎知識～はじめての遺言書作成
11/1	高齢者が所有する不動産の空き家化への対策

9月1日～16日に電話か直接、市民相談課(本庁舎1階、☎61局38064)へ

一人健康相談

会場は市民健康課相談室(本庁舎1階)。

【健康よる相談】

健康づくりに関する相談に応じます。血圧などの測定もあり。予約不要。

月・水・金曜日：午前9時～正午
午後1時～4時

【食事力アップ】

保健師・栄養士が食生活の相談に応じます。予約は随時受け付けます。

特定任期付職員(弁護士)の募集

職務内容：▼職員からの行政事務執行上の法的問題に関する相談対応 ▼指定代理人としての訴訟などの対応 ▼行政不服審査法に基づく審査請求に係る助言、指導 ▼法令執務等研修の計画・実施

応募資格・人数：弁護士名簿に登録済みで、弁護士として2年以上の実務経験がある

県鎌倉保健福祉事務所の催し

※以外は、要予約で会場は県鎌倉保健福祉事務所。

【妊婦さんの歯ぐきの検診】

歯の磨き方の講習もあり。9月7日まで申し込みを。9月13日(火)：午後1時30分から

【エイズ相談・即日検査】

匿名で受けられます。9月15日(木)：午後1時15分～3時

【肝炎ウイルス検査】

B型肝炎とC型肝炎。対象は39歳以下の人。結果は2週間後の来所時に通知します。9月15日(木)：午後3時15分～3時45分

【女性のための健康相談】

女性の心理カウンセラー・産婦人科医師が、婦人科疾患・月

県鎌倉保健福祉事務所の相談と教室

事業名	9月	時間
認知症相談	6(火) 20(火)	9:00~11:30 13:30~16:00
こころの健康相談	21(水) 23(金)	9:00~12:00 13:30~16:30
アルコール教室	13(火)	14:00~15:00 (個別相談) 15:00~17:00
らく楽の会	8(木)	13:30~15:00
禁煙相談	禁煙のための相談(随時)	
薬物乱用問題の相談	本人・家族などの薬物乱用、依存症に関する相談(随時)	
住まいと健康の相談	シックハウス・害虫駆除など住宅環境の相談(随時)	

る人・1人

勤務条件：原則平日、午前8時30分～午後5時15分(必要に応じて勤務時間変更、土日等出勤あり)

任用期間：12月1日～平成31年3月31日(任用開始日は相談に応じます)

給与：月額61万1800円、通勤・期末手当別途支給

申込書を9月30日(必着)までに特定記録郵便で職員課(内線2234)へ。詳細は市ホームページで

経異常・不妊など女性の心身の健康相談に応じます。いずれも木曜日午後2時～4時、先着順。9月8日：産婦人科医師 定員4人

9月15日：心理カウンセラー(定員はお問い合わせを)

【食品衛生責任者講習会(大船地区)】

先着300人。会場には、公共交通機関のご利用を。9月8日(木)：鎌倉女子大学

午後2時～3時30分

対象：4月以降に講習会を受講していない食品衛生責任者

県鎌倉保健福祉事務所☎24局3900

「高齢者・障害者の人権あんしん相談」強化週間

人権擁護委員と法務局職員が電話相談を受け付けます。9月5日(月)～11日(日)：午前8時30分～午後7時(土・日曜日は午前10時～午後5時)

☎電話相談窓口☎0570・003・1110

高齢者などの住まい探し相談会

対象は高齢者・障害者・子育て世帯。住まい探しの相談と、「あんしん賃貸住宅」の情報提供など。要予約。先着5人。

9月12日(月)：市役所822会議室(第4分庁舎) 午前9時30分～正午

9月1日以降にかなかわ住まいまちづくり委員会☎045・6664局6896へ

大気汚染情報にご注意を

環境保全課☎61-3420

県では、光化学スモッグ注意報やPM2.5の注意喚起の情報を提供しています。注意報などが発令されたときは、屋外での激しい運動を控えましょう。

テレホンサービス
光化学…☎050-5893-9342、9343
PM2.5…☎050-5893-9344、9345
*市ホームページにもPM2.5情報を載せています

抱っこ de シャベル 乳幼児健康相談

- ◆内容…身長・体重測定、個別育児相談、育児ワークショップ
- ◆受付時間…9：30～11：00 (個別育児相談は10：00まで)
- ◆持ち物…母子健康手帳

場所	9月	対象		
		乳児	幼児	保護者
鎌倉生涯学習センター	8(木)	○	○	○
深沢行政センター	13(火)	○	○	○
※大船行政センター	16(金)	2カ月～1歳未満	○	○
たまなわ交流センター	20(火)	○	○	○

予約不要

乳児＝2カ月～1歳6カ月未満
幼児＝1歳6カ月以上
保護者＝血圧測定や健康に関する相談
※大船地区の1歳～1歳6カ月未満は偶数月に開催

市民健康課の催し

市民健康課 ☎61-3944

乳幼児健康診査と教室

	対象	9月	受付時間	場所	持ち物など
こんにちは、あかちゃん教室	妊娠22～34週の人	①10月に開催 ②13(火) ③17(土)		たまなわ交流センター	9/1から申し込み ②先着25人③先着25組 (詳細は市ホームページで)
4か月児健康診査★	平成28年5月生まれ	受診期間は、満4カ月～5カ月前日		実施医療機関	
6か月児育児教室	平成28年2月生まれ	7(水) 14(水) 21(水) 28(水)	9:20～9:40	鎌倉生涯学習センター 大船行政センター 玉縄行政センター 深沢行政センター	すくすく手帳 母子健康手帳 ★は、健やか親子21問診票も
お誕生前健康診査	平成27年11月生まれ	受診期間は満10カ月～1歳前日		実施医療機関	
1歳児歯科育児教室	平成27年7月生まれの第1子優先	29(木)	午前(申し込み時に確認)	鎌倉生涯学習センター	9/12から申し込み 先着36組
1歳6か月児健康診査★	平成26年12月生まれ	2(金) 16(金) 27(火)	13:00～13:45	たまなわ交流センター 福祉センター 深沢行政センター	すくすく手帳 母子健康手帳 歯ブラシ
2歳児歯科健康診査	平成26年3月生まれ	1(木) 15(木)	9:20～9:50	たまなわ交流センター 福祉センター	案内のはがきか封筒 ★は、健やか親子21問診票も
3歳児健康診査★◎	平成25年3月生まれ	7(水) 21(水)	13:00～13:30	福祉センター たまなわ交流センター	◎は、視聴覚調査票と早朝尿も
おんぶで離乳食教室(初期の離乳食作り)	平成28年4月生まれの第1子を持つ保護者優先	27(火)	9:30～9:45	深沢行政センター	9/5から申し込み 先着30組

- ◆あらかじめ、すくすく手帳に必要な事項を記入してください
- ◆駐車場はありません
- ◆次の人は市民健康課へご連絡ください
◎転入した人で、妊産婦または4歳未満の子どもがいる人
◎水ぼうそうなどの感染症の疑いがある人
◎障害があり、車での来所を希望する人



図書館の催し

子どもと一緒に 9月のおはなし会 (各30分)

	あかちゃんとおはなし会*	おひざにだっこのおはなし会	おはなし会
	0歳 1歳	2・3歳	4歳以上
中央図書館 ☎25-2611	9(金)	16(金)	8(木)
	11:15 10:30	11:00	15:30
腰越図書館 ☎33-0711	21(水)	13(火)	28(水)
	10:30	10:30	15:30
深沢図書館 ☎48-0022	14(水)	21(水)	16(金)
	10:45 10:00	10:00	15:30
大船図書館 ☎45-7710	9(金)	28(水)	15(木)
	11:00 10:00	10:00、10:45	15:30
玉縄図書館 ☎44-2218	23(金)	13(火)	9(金)
	11:00 10:00	10:00	15:30

県*のみ各先着10組、9/1以降に電話か直接、希望の図書館へ

ベビー・プログラム BP講座

初めて子育てしている母親のための仲間・絆・学びのプログラム。対象は市内在住で7/6までに生まれた2～5カ月の第1子と母親。先着20組。資料代864円。9/6～27の火曜日で4回…岡本保育園 13:00～15:00 県子ども相談課☎61-3751

遊び講座

保育士といっしょ! わくわく広場

公立保育園の保育士と、遊ばしましょう。対象は乳幼児と子育て中の人。子育ての相談もできます。9/15(木)…深沢学習センター 9:45～11:30 県保育課☎61-3893



文化施設

鎌倉生涯学習センター(きらら鎌倉)

市内在住の人優先。抽選。
【①古布で作る赤トンボのブローチ】 定員20人。教材費1200円。●9/30(金) 14:00~16:00

【②インドネシア語入門講座】 定員30人。●10/6~11/3の木曜日で5回 18:30~20:00

【③秋の映画会「レッドクリフ(赤壁) part I」】 定員270人。●10/10(月・祝) 14:00~16:25

【④原順子&央央120歳のLove Song】 定員280人(未就学児入場不可)。●10/21(金) 18:30~20:30

■ 図で図彙編、冊(①②④は冊も)を①②③は9/19(必着)、④は10/3(同)までに、同センター(〒248-0006小町1-10-5、☎25-2030)へ

深沢学習センター(きらら深沢)

市内在住の人優先。抽選。
【①佐久間象山と門下生たち】 象山の実像に迫る講座。定員45人。●9/24、10/1の土曜日で2回 14:00~16:00

【②藝大の仲間シリーズ~青野亜紀乃ヴィオラリサイタル】 定員150人(未就学児入場不可)。●9/25(日) 14:00~16:00

■ 冊(②は1枚につき2人まで)で図彙編、冊を①は9/14(必着)、②は9/10(同)までに同センター(〒248-0022常盤111-3、☎48-0023)へ

玉縄学習センター(きらら玉縄)

市内在住の人優先。抽選。
【①講演会「みちのくからの震災報告」】 定員70人。●10/1(土) 14:00~16:00

【②食育カレッジ国シリーズ~オランダの家庭料理】 定員24人。参加料1500円。●10/5・12の水曜日で2回 10:00~13:00

【③定年後の健康生活(ロングステイの活用)】 定員40人。●10/8・15の土曜日で2回 10:00~12:00

■ 冊で図彙編、冊を①②は9/18(必着)、③は9/20(同)までに、同センター(〒247-0072岡本2-16-3、☎44-2219)へ

鎌倉青少年会館

【①ひとりのできるかな?秋】 工作など。対象は市内在住の3歳6カ月以上の未就学児と保護者。先着8組。材料費1組300円。●9/14、10/12、11/9の水曜日で3回 14:00~15:30

【②きららサロン~深沢子ども会館親子リトミック】 対象は市内在住のA=2歳以上の未就学児と保護者、B=1歳児と保護者。各先着10組。●9/15(木) 10:20~11:50

【③季節のアート2学期~ハロウィーンやクリスマス工作ほか】 対象は市内の小・中学生。各先着12人。材料費500円。●9/17(24も選択可)、10/22、11/26、12/17の土曜日で4回 午前=10:00~12:00、午後=14:00~16:00

【④プライマリーリトミック】 対象は市内の小学生。定員10人。抽選。材料費200円。●9/30、10/28、11/25の金曜日で3回 15:30~17:00

■ ①③は9/3以降の9:00~16:30に☎か直接、④は冊で図彙編、学年、冊を9/10(必着)までに、鎌倉青少年会館(☎23-7530、〒248-0002二階堂912-1)へ、②は9/3以降の10:00~16:30に☎か直接、深沢子ども会館(☎44-6888)へ

玉縄青少年会館

【①リコーダーアンサンブル】 対象は市内の小学3~6年生。先着20人。教材費700円。●9/7~来年3/8の水曜日(9/14、10/26、11/16・23、12/21~来年1/4、2/22は休み)と11/12(土)で20回 15:30~16:30

【②きららサロン~梶原子ども会館親子リトミック】 対象は市内のA=1歳児と保護者、B=2歳以上の未就学児と保護者(いずれもきょうだいの参加も可)。各先着15組。●9/12(月) 10:30~11:10、B=11:20~12:00

【③鎌倉彫教室】 対象は市内の小学4年生以上の青少年。先着10人。教材費800円。●10/2~23の日曜日で4回 10:00~12:00

■ ①③は9/4以降の9:00~17:00に☎か直接(初日は☎のみ)、玉縄青少年会館(☎44-0480)へ、②は9/1以降の9:00~17:00に☎か直接(初日は☎のみ)、梶原子ども会館(☎47-1433)へ

子育て

【ヒナタポッコの催し】 各先着10組。参加料1組1500円。会場は鎌倉生涯学習センター。

【①ベビーとママのお部屋でピーチヨガ】 対象は0・1歳児と保護者。●9/5(月) 10:30~11:30

【②親子でえいごあそび~英語のプレスクール】 対象は2~4歳児と保護者。●9/12(月) 10:00~10:50

【③ベビーとママの英語でうたってあそび】 対象は0・1歳児と保護者。●9/12(月) 11:00~11:50

■ ①は随時、②③は9/1以降に☎で☎、参加者全員の☎、子どもの生年月日、携帯電話の☎・☎をヒナタポッコ(Ehinatabocco.k@gmail.com、☎090-1734-9563)へ

【パソコン・プログラミング初級講座】 対象は小学生。先着10人。受講料1万552円(テキスト代・年会費含む)。●9/10~10/15の土曜日で6回 鎌倉ITサロン深沢(常盤) 10:00~12:00 ■同サロン深沢☎40-1578

【みんなで子育て。孫育て講座】 対象は孫育てに関わっている人。先着7人。参加料2000円。●9/11(日) 10:00~12:00 ■☎で☎、☎、☎、参加人数を9/8までにティアラかまくら・山口(E0311@tiara-kamakura.or.jp、☎61-0311)へ

【子どものからだところと、いのちのお話】 先着30人。参加料1000円。●9/16(金) 10:00~11:45 ■☎で☎、冊を鎌倉助産師会・宮崎(Eimw.kamakura@gmail.com、☎61-3039)へ

【「さあ のらへいこう 青空自主保育の三年間」 上映会】 託児あり(対象は1歳~未就学児、先着15人、託児料1人300円)。対象は高校生以上の人。先着50人。参加料1000円。●9/17(土) 14:00~16:00 ■☎で☎、☎、☎、☎、託児希望の有無(希望する場合は子どもの☎・☎)を青空自主保育なかよし会(Eleiga2016nakayoshi@gmail.com、☎44-3678)へ

【親子で楽しく音楽ムーブメント!】 対象は①=6カ月~3歳未満の子どもと保護者、②=3歳以上の未就学児と保護者。各先着15組。参加料1組800円(第2子以降は400円)。●9/20(火) 第一小学校多目的室①=13:30~14:10 ②=15:00~15:40 ■☎で☎、冊、子どもの☎・☎をクリエイティブ音楽ムーブメント(Elongaku_movement@yahoo.co.jp、☎090-4060-0415)へ

【梶原あそび基地の催し】 会場は梶原子ども会館。

【①0.1.2.3!かじこっこ】 対象は乳幼児と保護者。●9/5・12・26の月曜日で3回 10:30~12:00

【②Anneの会ベビー 絵本のよみきかせ】 対象は乳幼児と保護者。●9/5(月)・15(木) 11:00~11:30

【③Anneの会と子ども委員のお話会】 お話を企画、実行する。対象は市内在学の小中学生。●9/5(月)・15(木) 14:00~16:00

【④あかちゃんと楽しむわらべうた】 対象は5カ月~2歳児と保護者。先着10組。参加料1組300円。●9/20(火) 10:30~11:15

■ ①②は当日直接、③④は☎で9/1以降に同館(☎47-1433)へ

【おもちゃとしゃかん&おもちゃ病院】 ●9/1(木) 福祉センター 10:00~12:00(おもちゃ病院は15:00まで) ●9/10(土)・26(月) 大船保育園 10:00~12:00、13:00~15:00 ■市社会福祉協議会☎23-1075

【子どもキャンプ参加者募集】 1泊2日。対象は10/16(日)の事前説明会に参加できる市内在住の小学4~6年生と保護者。定員60人。抽選。参加料3500円。●10/22(土)・23(日) 県立愛川ふれあいの村 ■☎で☎、生年月日、☎、学校名、学年を9/16(必着)までに青少年課(〒248-8686《住所記載不要》、内線2464)へ

【深沢キッズネット「心と心が通うとき~怒りの感情をコントロール」】 対象は未就学児と保護者。講師は西野奈津子さん(子育てところアドバイザー)。●9/8(木) 深沢学習センター 10:00~12:00 ■主任児童委員・角田☎47-5075

【玉縄子育て支援センターの催し】 会場は同センター。

【新聞紙で遊ぼう】 対象は未就学児と保護者。●9/7(水) 10:30~11:00

【9月のお誕生日会 けいこちゃんの歌とおはなし会】 対象は未就学児と保護者。●9/20(火) 10:30~11:00

【双子ちゃんの会】 対象は未就学の双子と保護者。●9/30(金) 10:00~12:00 ■同センター☎45-5077

【みんなでピーチコーミング】 対象は市内在住の小学生。先着50人。●9/10(土) 9:00に滑川交差点「さくら貝の碑」前集合、11:30解散。■9/1以降に☎で☎、学年、参加人数を鎌倉市青少年指導員連絡協議会鎌倉地区・森本(☎・☎23-1522)へ

【親子のたまりば ドロップイン】 全体のワークショップあり(11:30まで。先着20人。参加料500円。要申し込み)。対象は未就学児と保護者。●9/9(金) 福祉センター 10:30~14:00 ■☎で☎、冊をブーケの会・天野(Ebouquet_kamakura@yahoo.co.jp、☎080-5870-2918)へ

【ひまわり教室 無料体験会】 発達に特徴のある子どもへのグループ支援。対象は①年中~年長、②小学1~3年生、③小学3~6年生。各先着6人。●9/12・26、10/3・17の月曜日で4回 14:30~15:30、②16:00~17:00、③17:30~18:45 ■同教室・西野(080-6550-6398)へ

【ICP鎌倉地域振興協会の催し】 会場はICP鎌倉事務所(小町)。各先着10人。受講料6000円(テキスト代別途)。

【携帯・スマホやデジカメ写真の整理と活用】 ●9/1~29の木曜日で4回(9/22は休み) 13:30~15:30

【Mac入門講座】 ●10/8~29の土曜日で4回 10:00~12:00 ■同協会☎080-8820-3939

【暮らしに役立つパソコン教室】 各先着15人。資料代など3万7400円。会場は鎌倉論語会館(御成町)。●火曜日コース 9/6~来年3/14で22回 13:30~16:00

●水曜日コース 9/7~来年3/15で22回 9:30~12:00 ■鎌倉ボランティアネット・佐藤☎080-1088-1083

【NPOセンター鎌倉 パソコン教室】 対象は市民活動に関心のある人。各先着15人。受講料7000円。パソコン持参(レンタルあり)。●9/8~11/17の木曜日で8回(9/22、10/13、11/3は休み) NPOセンター鎌倉 パソコン入門=10:00~11:30、パソコン中級=13:00~14:30、パソコン極めよう=15:00~16:30 ■同センター☎60-4555

【「こころ・生き方」講座~「自己治癒力・免疫力」を高める「こころ・生き方」を考える先着16人。資料代500円。●9/3~17の土曜日で3回 NPOセンター鎌倉 10:00~12:00 ■☎で☎、冊を臨床共育心理実践研究所・渡辺八郎(〒248-0024稲村力崎3-12-1、☎23-3828)へ

【絵香会 絵画展】 油絵、水彩画など。●9/1(木)~5(月) 鎌倉芸術館 10:00~18:00 ■同会☎45-3452

【内装ふすま装作品展】 ●10/1(土)~3(月) 鎌倉芸術館 10:00~17:00(10/1は14:30から、10/3は15:00まで) ■神奈川県表具経師内装協同組合☎045-253-2655

【地域サポーター養成講座】 対象は市内在住の健康づくり・介護予防の普及啓発に取り組みたい人。先着20人。●9/27~10/11の火曜日で3回 10:00~15:30 ■9/1以降に市民健康課(☎61-3976)へ

【料理講習会「秋のおもてなし」】 先着20人。参加料3240円。●9/8(木) 鎌倉婦人子供会館(小町) 10:00~13:00 ■9/1以降に同館(☎22-0507)へ

【ミニブリッジ体験教室】 各先着20人。●9/12・26の月曜日 大船ブリッジセンター 10:00~12:00 ■9/1以降に同センター(☎48-2286)へ

【「鎌倉・賢治の会」連続講座】 先着50人。参加料1500円(大学生以下500円)。●9/10(土) 御成小学校多目的ルーム 14:30~16:30 ■同会・山下☎32-1325

【鎌倉論語素読会】 先着20人。参加料1回500円。●9/11~12/25の第2・4日曜日で8回 鎌倉論語会館(御成町) 10:00~12:00 ■9/1以降に栗屋(☎44-0539)へ

【鎌倉同人会講座 「鎌倉国宝館と戦争」講演会】 史跡見学もあり。先着40人。参加料500円。●9/18(日) 浄光明寺(扇ガ谷) 13:30~16:00 ■☎で☎、冊を同会・内海恒雄(☎22-6931、☎090-3312-6931)へ

【鎌倉リサイクル推進会議の催し】 会場は笛田リサイクルセンター(※は大船学習センター)。

【①講座】 ●カルトナーージュ~おくすり手帳カバー 9/8(木) 10:00~15:00 定員15人 費用500円 ●手持ち毛糸で足袋型くつつ 9/9・16の金曜日で2回 13:30~15:30 定員10人 費用600円 ●パッチワーク入門~ポケットティッシュケース 9/12・26の月曜日で2回 13:30~15:30 定員20人 ●裂き織り~初級編・中級編 9/15(木) 10:00~15:00 定員22人 費用700~950円 ●*手軽に堆肥づくり 9/16(金) 10:00~12:00 定員20人 ●布ぞうりづくり 9/20(火) 10:00~15:00 定員20人 費用700円

●端布で作るつるし飾り~入門・初級(宝袋) 9/21(水) 10:00~15:00 定員入門・初級各10人 費用500円 ●ネクタイからネックレス 9/28(水) 10:00~15:00 定員15人 費用100円

【②リサイクルマーケット】 40店舗。抽選。運営協力費1000円。●9/25(日) 10:30~13:30

■ ①は☎で随時、②は☎で9/12(必着)までに☎を同会議(〒248-0027笛田1-11-34、☎32-9094)へ

【写真展「四季の鶴岡八幡宮」】 ●9/3(土)~9(金) 鶴岡八幡宮直会殿 10:00~16:00 ■同宮・槐(えんじゅ)の会事務局☎22-0315

【道工房展「紡ぐアート」色・音】 月足さおりさんのピアノリサイタルもあり。●9/6(火)~12(月) 鎌倉生涯学習センター 10:00~17:00 ■道☎23-8772

【実在派鎌倉展】 絵画展。●9/13(火)~18(日) 鎌倉生涯学習センター 10:00~17:00 ■作家集団実在派・増田☎24-7044

【講座・教室 展示】

インフォメーション

マークの
説明

㊦…催し名・住所・氏名(ふりがな)・電話番号 ㊧…催し名 ㊨…住所 ㊩…氏名(ふりがな)
㊪…年齢 ㊫…性別 ㊬…電話番号 ㊭…ファクス番号 ㊮…Eメールアドレス ㊯…ホームページ
㊰…往復はがき ㊱…はがき ㊲…問い合わせ ㊳…申し込み ★特に記載のない催しは参加自由、無料



市民情報 伝言板

人権啓発講演会「脱!! スマホのトラブル ～SNS時代の護身術」

対象は市内の人。先着30人。●9/19(月・祝)…市役所講堂(第3分庁舎) 14:00～15:30 ■9/1以降に文化人権推進課(☎61-3870)へ

発達障害等啓発講演会 「発達障害の理解と対応」

各先着50人。時間は10:00～12:00。●※9/27(火)…福祉センター ●10/6(木)…鎌倉生涯学習センター ■9/1以降(※は随時)に発達支援室(☎23-5130)へ

膝・股関節疾患等がある方の相談と教室
対象は市内在住のおおむね40～64歳の人。詳細は問い合わせを。■市民健康課☎61-3946

年金個別相談会

各先着3人。●9/3～24の土曜日…NP Oセンター鎌倉 9:00～12:00 ■9/1以降に☎で㊦、㊬をいきいきライフかながわ年金相談室・石川(☎47-5869)へ

障害者雇用開発ネットワークカービー 就労相談

就労を希望する障害者の相談。●9/5(月)～23(金)の平日…ワーカービー相談室 10:00～17:00 ■ワーカービー☎23-2374

オストメイト健康相談会

先着70人。●9/11(日)…湘南NDビル(藤沢市) 13:30～16:30 ■日本オストミー協会神奈川支部☎0466-45-4216

司法書士、行政書士、税理士による 相続・成年後見の市民相談会

各先着12組。時間は9:00～11:00。●9/16(金)…鎌倉生涯学習センター ●9/21(水)…大船学習センター ■行政書士つねき事務所☎39-5274

セカンドステップ for 鎌倉

再び働くための手段、機会を提供。先着30人。●9/29(木)…旭化成ヘーベルスクエア鎌倉(小町) 10:00～12:00 ■かまくら主婦'sネットワーク(☎090-1039-6970)の☎から

ふれあいショップ

時間は10:30～14:00。詳細は市☎で確認を。●市役所ロビー…9/8・15・29の木曜日と20・27の火曜日 ●鎌倉生涯学習センター…9/15・29の木曜日 ■同運営委員会・太田☎53-8593(山崎薫風内)

鎌倉福祉まつり

パザー、模擬店など。●9/4(日)…福祉センター 10:00～14:00 ■同実行委員会・武藤☎23-1075(市社会福祉協議会内)

玉縄すこやかフェスティバル

作品展示、模擬店ほか。●9/10(土)…玉縄すこやかセンター 10:00～15:30 ■同センター(☎47-1338)へ

今泉さわやかセンターの催し

【①敬老祝賀行事】対象は市内の人。時間は9:00～16:00。●日本舞踊、落語の観賞、マッサージ体験(有料)など…9/10(土) ●絵画展…9/10(土)～19(月・祝) 【②認知症への正しい知識と予防について】対象は市内在住の60歳以上の人。先着15人。●9/16(金)…10:00～11:30 ■①は当日直接会場へ、②は9/1以降に同センター(☎45-4611)へ

敬老祝賀行事「秋のイベント」

けん玉講座、ワイヤークラフト講座(ともに先着10人)ほか。申し込み不要のイベントもあり。詳細は問い合わせを。●9/17(土)…名越やすらぎセンター 10:00～15:30 ■9/1以降に☎か直接、同センター(☎25-1188)へ

「鎌倉朝日」450号記念上映会

【「海街diary」】各先着600人。入場料1300円(シニア1000円、前売りあり)。②は16:00～16:30に是枝裕和監督のトークあり。●9/6(火)…鎌倉芸術館 ①=11:00～13:10、②=13:45～15:55

【「麦秋」「それから」】先着280人。入場料1700円(前売りあり)。●9/10(土)…鎌倉生涯学習センター 11:00～17:00 ■チケットは島森書店(小町)、たらば書房(御成町)ほかで販売 ■鎌倉朝日新聞社☎24-8553

かまくら銀幕上映会「バレエボーイズ」
各先着600人。入場料1400円(シニア1000円、前売りあり)。●9/13(火)…鎌倉芸術館 11:00と14:00の2回 ■ドリームアーツ☎03-5969-8081

津波が来る前に高いところへ 逃げるプロジェクト

防災マップの配布、映画上映など。映画のみ先着35人、入場料2000円(☎はpeatixの☎から)。●9/3(土)…鎌倉生涯学習センターほか 10:00～17:00 ■津波が来たら高いところへ逃げるプロジェクト実行委員会・中井☎090-2452-5665

防犯指導者養成セミナー「科学で子どもを守る！(子どもの見守り活動)」

先着100人。●9/13(火)…鎌倉生涯学習センター 14:00～16:00 ■☎が☎で㊦、㊬を神奈川県くらし安全交通課(☎045-210-8953、E:kurashi.net@pref.kanagawa.jp、☎045-210-3520)へ

あみの会ヒアリングドッグチャリティ

参加料の一部を聴導犬育成団体などに寄付。先着280人。入場料3000円。●9/9(金)…鎌倉生涯学習センター 18:00～20:00 ■同会・堀内☎32-2305

祭ばやし大会

●9/11(日)…鶴岡八幡宮源氏池 11:00～14:00 ■文化財課☎61-3859

カントリー音楽のセミナー

先着50人。入場料1000円。●9/9(金)…鎌倉生涯学習センター 13:00～14:30 ■9/1以降に「鎌倉・ナッシュヴィル友好協会」東(☎24-2161)へ

湘南フェスタ

フラダンスなど。●9/17(土)…鎌倉海浜公園稲村カ崎地区 10:00～18:00 ■同実行委員会・松木☎090-6535-5388

比べて語る「しぐさの民俗学」奏でる

先着50人。参加料500円。●9/11(日)…鎌倉生涯学習センター 10:00～11:30 ■自然環境と人間生活を考える会・渡邊☎090-4710-3790

かまくら認知症ネットワークの催し

【①若年性認知症鎌倉のつどい】交流、情報の提供など。先着10人。●9/18(日)…たまなわ交流センター 13:30～15:30

【②かまくら「秋を彩る花を楽しもう」

交流会。先着30人。参加料300円(入園料別途)。●9/18(日)…県立フラワーセンター大船植物園 13:30～15:30 ■①は随時、②は9/1以降に同ネットワーク(☎47-6685)へ

吉川久子マタニティコンサート

要拝観料。●9/3(土)…建長寺 14:00～15:30 ■同コンサート実行委員会・川村☎090-9333-2971

オーシャンプラス 定期演奏会

先着600人。●9/4(日)…鎌倉芸術館 14:00～16:00 ■オーシャンプラス☎090-3691-4001

身体にいい音楽会

先着430人。入場料2500円(ペア券あり)。●9/11(日)…藤沢市民会館 14:00～16:30 ■イープラスほかでチケット販売 ■癒しの医療を考える会☎045-286-0634

西鎌倉混声コーラス定期演奏会 ～創立20周年記念演奏会

先着600人。入場料1000円。●9/22(木・祝)…鎌倉芸術館 14:00～16:00 ■同コーラス・古賀☎32-6711

重文古民家 秋のコンサート 「ギターと歌曲のひととき」

先着60人。入場料2000円。●9/25(日)…龍寶寺(植木) 14:00～16:00 ■9/1以降に☎で㊦、㊬を玉縄城址まちづくり会議(☎247-0073植木425-16、☎45-7411)へ

日伊修好150周年記念オペラ 「ジャパン・オルフェオ」

対象は市内の人。各先着1000人。入場料S席2万円、A席1万円。●10/7(金)・8(土)…鶴岡八幡宮 18:00～20:00 ■友情の架け橋音楽国際親善協会☎03-6380-8963

鎌倉淡青会公開セミナー

テーマは「鎌倉の石碑をめぐる」。先着100人。要拝観料。●9/27(火)…円覚寺 10:00～12:00 ■9/1以降に☎で㊦、㊬を飯沼(E:tanseikaisemi@gmail.com、☎24-6123)へ

精神保健福祉セミナー

対象は市内の人。定員20人。抽選。参加料ほか3000円。●10/19～来年2/8の水曜日で10回…福祉センター 10:00～12:00 ■☎で㊦、㊬を9/24(必着)までに同セミナー運営委員会(☎248-0012御成町20-21市社会福祉協議会内、☎23-1075)へ



鎌倉歩け歩け協会の催し

参加料200円。9:30～9:50に鎌倉駅西口時計台広場に集合。

【ふれあいウォーク】約10km。●円海山の木陰道を行く…9/13(火) 14:00に湘南台駅で解散 ●広町緑地から龍口寺へ…9/20(火) 14:00に龍口寺(藤沢市)で解散

【はつらつウォーク】約5km。●常盤山縦断…9/6(火) 12:00に鎌倉市役所前で解散 ■同協会☎090-2633-3715

鎌倉ジョギング&ウォーキング

1・3・5kmのコース。各先着25人。●9/18(日)…9:00に笛田公園管理事務所前で受け付け、11:00解散 ■鎌倉市レクリエーション協会・木村☎46-3817

鎌倉市民テニス大会

ダブルスの試合。対象は市内の人。参加料1組4000円(18歳以下は1組2000円)。申し込みは9/17まで。詳細は問い合わせを。●10/8～30の土・日曜日…笛田公園ほか ■鎌倉ローンテニス倶楽部☎31-6337、鎌倉宮カントリーテニスクラブ☎22-2732

鎌倉市民駅伝競走大会

対象は10/12の監督会議に出席できる市内の小学生以上の人。参加料1チーム1000～3000円。申し込みは10/1まで。詳細は鎌倉・大船体育館、鎌倉武道館にある申し込み用紙を参照。●10/16(日)…8:00～13:00 ■鎌倉市陸上競技協会☎43-2410

鎌倉KKスポーツユナイテッドの催し

対象は市内の初心者(②～④は60歳以上)。定員は①・⑤=各40人、②～④=各50人。抽選。【①ヨガ】●10/3～11/14(10/10は休みの)月曜日で6回…鎌倉武道館 17:45～18:45

【②高齢者ストレッチング】●10/4～11/22の火曜日で7回(10/18は休み)…鎌倉武道館 9:00～10:00、10:00～11:00

【③高齢者健康体操】●10/4～11/22の火曜日で7回(10/18は休み)…見田記念体育館 11:00～12:00、12:00～13:00

【④高齢者筋力トレーニング】●10/4～11/22の火曜日で7回(10/18は休み)…大船体育館 15:00～16:00、16:00～17:00

【⑤エアロビクス】●10/12～11/16の水曜日で6回…鎌倉体育館 11:15～12:30 ■☎で㊦、㊬(①・⑤は参加回数、②～④は希望の時間と☎も)を9/16(必着)までに、同ユナイテッド(☎247-0061台3-2-5、☎47-1862)へ

鎌倉・逗子・葉山地区青少年剣道錬成大会

対象は市内の小学生。参加料500円。●10/30(日)…鎌倉武道館 9:00～19:00 ■☎で㊦、㊬、学校名、☎を9/20までに鎌倉剣道連盟・元島(☎44-1738、☎090-6502-0494)へ

山崎・谷戸の会の催し

会場は鎌倉中央公園。

【里山一日体験】集合は農家風休憩舎、時間は9:30～12:00(※の集合はししいし前、時間は18:30～20:30)。●※9/3(土)…秋の虫の音を聞く ●9/4(日)…アズマネザサの除去 ●9/7(水)…草木染め ●9/11(日)…たまねぎにんじんの種蒔(まき)

【谷戸塾後期オリエンテーション】活動内容の紹介。先着50人。集合は農家風休憩舎。●9/11(日)…10:00～12:00

【谷戸塾】各先着30人。参加料500円。集合は野外生活体験広場、時間は9:30～12:00。●9/11(日)…すがい作り・刈払い機で草刈り ●9/18(日)…はさ作り ■同会事務局☎47-1164(木曜日は休み)

神奈川45ダンス連合の催し

会場は白石ダンススタジオ45西鎌倉。【初級社交ダンス講習会】先着8人。参加料1回1000円。●9/3～10/29の土曜日で8回(10/22は休み)…13:00～14:00

【初心者社交ダンス講習会】先着6人。参加料1回500円。●9/4～10/30の日曜日で9回…11:00～12:00

【楽しくダンス交流会】先着30人。参加料500円。●9/11(日)…13:30～15:30 ■9/1以降に同連合・林(☎090-6707-9335)へ

10歳台から始める社交ダンス無料講習会

対象は10代の人。先着5人。●9/4(日)…湘南ダンス学院(扇ガ谷) 16:00～17:00 ■9/1以降に☎で㊦、㊬を鎌倉舞踏会実行委員会(E:gakuzi23@gmail.com、☎050-3743-0600=山本)へ

ミニ園芸教室

会場は鎌倉中央公園管理事務所。時間は10:30～12:00。●9/5(月)…ピギナースの植物観察「ペゴニア」 ●9/10(土)…弱った芝生の回復法 ●9/11(日)…果樹の植え方と手入れ ■市公園協会☎45-2750

鎌倉風致保存会の催し

【①家族で栗拾い】収穫した栗は時価で買い取り可。対象は小学生以下の子どもと家族(5人まで)。定員20組。抽選。小雨決行。●9/10(土)…十二所果樹園 10:00～12:00

【②みどりのボランティア】史跡や緑地の手入れ。●9/17(土)…建長寺回春院 9:30～12:00

■②は☎で、①は☎で、参加者全員の㊦、㊬を9/5(必着)までに、同会(☎248-0011扇ガ谷4-29-1、☎23-6621=日・月曜日、祝日は休み)へ

笛田カッパテニス大会

女子ダブルス。先着16組。参加料1組3000円。●9/12(月)…9:15に笛田公園庭球場に集合 ■同公園管理事務所☎32-0559

古都鎌倉史跡めぐり

【9月Bコース「初秋の秘境 台峯緑地から隠れ里へ」】約6km。参加料ほか700円。●9/13(火)・16(金)・27(火)・30(金)…9:30～10:00に北鎌倉駅交番横で受け付け、14:30ごろ鎌倉駅で解散 ■☎でコース名、希望日、☎、☎(同伴者含む)、☎を実施日の1週間前までに、鎌倉ガイド協会(☎248-0014由比ガ浜4-1-1、☎24-6548)へ

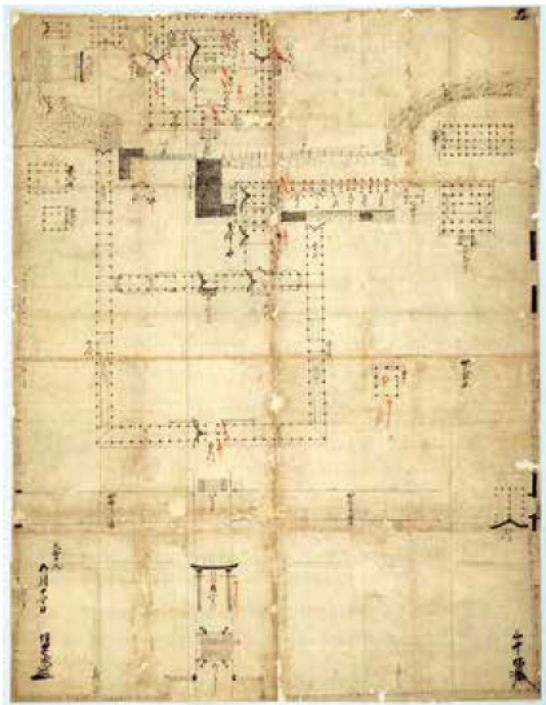

重文・鶴岡八幡宮修営目論見絵図 (鶴岡八幡宮蔵)

源頼朝によって創建された鶴岡八幡宮には、頼朝奉納と伝えられる国宝の古神宝類や硯箱が遺されています。

使った沃懸地や螺細工などで作られた極めて豪華な品々です。今回の特別展では、こうした作品のほかに、中世の同宮

特別展「国宝 鶴岡八幡宮古神宝」

鎌倉国宝館

☎22局0753

9/24 (土)

鎌倉市民文化祭

オープニングイベント

鎌倉生涯学習センターで 文化人権推進課 ☎61-3852

9月から12月にかけて開催する「第60回鎌倉市民文化祭」のオープニングイベントを行います。入場無料。

オープニングイベントのタイムテーブル

【ホールイベント】

- 12:30~13:00 ファンファーレ
鎌倉交響楽団による演奏
13:10~13:40 囃子&獅子舞 (小袋谷囃子会)
13:40~15:00 紙飛行機教室

【ワークショップ】

- 12:00~15:30 美術・書道共同制作 (鎌倉書道協会・鎌倉美術連盟)
13:00~14:30 合唱教室 (鎌倉合唱連盟)

小袋谷囃子会の「狂い獅子」



市民文化祭では、美術・写真・書の公募作品や、鎌倉彫・華道・バラ・菊花の作品を展示するほか、音楽や演劇などの舞台行事を行います(日程は本紙に順次掲載)

鎌倉市民文化祭 9月分 展示部門(市展) いずれも10:00~17:00、無料

Table with 4 columns: 行事名, 日程, 会場, 問い合わせ. Rows include 美術・写真合同展, 書道展, 鎌倉彫展.

境内を示したとされる天正19(1591)年に描かれた鶴岡八幡宮修営目論見絵図を展示します。なお、本絵図は久しぶりの展示となります。そこから見える、現在とは異なった鶴岡八幡宮境内の姿に思いをはせてみませんか。
主な展示品: 国宝・雛菊螺鈿時給硯箱、国宝・古神宝類太刀、やなぐい、重文・弁才天坐像(いずれも鶴岡八幡宮蔵)、重文・銅造薬師如来坐像(寿福寺蔵)など
とき: 9月9日(金)~10月16日(日) 午前9時~午後4時30分(入館は4時まで)
休館日: 月曜日(9月19日、10月10日は開館)、9月20日、10月11日
列品解説: 土曜日、午後2時観覧料: 一般400円、市内の小・中学生と65歳以上の人は無料

川喜多映画記念館

☎23-2500

◆9月の上映(右表)
一般1,000円、小・中学生500円(入館料含む)
※チケットは同館窓口・鳥森書店・たらば書房・上州屋で販売中
※完売した場合、当日券はありません

Table with 4 columns: 上映作品, 9月, 10:30, 14:00. Rows include シェーン, 人生は小説よりも奇なり, マイ・ファニー・レディ, ミッドナイト・イン・パリ.



映画「シェーン」より

◆企画展示
9/11(日)まで
夢みるハリウッド
~映画に類をよせて
入館料...一般200円(小・中学生100円)
9:00~17:00(入館は16:30まで)
休館日: 月曜日、9/13~15



「一葉女史の墓」明治35(1902)年

幼い頃から文学に親しんで育った樋口一葉。小説や戯曲に画題を求めると、文学との深いつながりを持ち続けました。特に、愛読していた樋口一葉への思いは強く、『たけくらべ』の主人公・美登利を繰り返し描くほか、「にこりえ」、「一葉の肖像」などが、

企画展 樋口一葉没後120年記念 ひびきあう、清方と文学

☎23-6405

清方の名作となつていきます。本企画展では、一葉のほか、泉鏡花や尾崎紅葉の著作など、文学への深い理解と敬愛の情を表した作品を中心に紹介します。

主な展示作品: 「一葉女史の墓」(明治35年)、「にこりえ」(昭和9年)、「金色夜叉の

鎌倉美術館

☎23-6405

絵看板(明治38年ごろ)ほか
とき: 9月3日(土)~10月19日(水) 午前9時~午後5時(入館は4時30分まで)
休館日: 月曜日(9月19日、10月10日は開館)、9月20日、10月11日
展示解説: 第2・4土曜日、午後1時30分から
観覧料: 一般200円、市内の小・中学生と65歳以上の人は無料

美術講演会

「清方と江戸の四季」
次の特別展「清方の美し季節の装い」(10月22日から)をより深く楽しむための美術講演会です。

日本画制作ワークショップ

「障取りの技法で墨絵を描こう!」
技法を学んだ後、小色紙に描きます。画材は同館で用意。
日時: 9月17日(土) ①午後1時~2時30分 ②午後3時~4時30分

日時: 11月1日(火) 午後1時30分~3時30分
定員: 先着50人
料金: 500円(入館料込み)
申し込み: 9月1日午前9時から受け付け

鎌倉美術館

指揮者・下野竜也率いるNHK交響楽団が、新進気鋭のバイオリニスト・小林美樹を迎え、地元鎌倉で初共演を果たします。
曲目: メンデルスゾーン「バイオリン協奏曲ホ短調op.64」、ベートーベン「交響曲第3番変ホ長調op.55《英雄》」
全席指定: S席7,500円 A席6,000円 B席5,000円

9/4(日) 16:00開演 大ホール
NHK交響楽団
秋の名曲コンサート



小林美樹 ©Shigeto Imura



※学生(小学生~24歳以下)は各席とも定価の半額(当日、身分証明書を提示)
※未就学児のご入場はご遠慮ください

同館チケットセンター ☎0120-1192-40 (9:00~19:00)