

5/15 オープン 鎌倉歴史文化交流館へようこそ

Kamakura Museum of History and Culture

原始から現代に至る鎌倉の歴史を紹介し、あわせて鎌倉で発掘された出土品などを展示する施設、「鎌倉歴史文化交流館」が開館しました。写真や映像を用いた解説や、出土品に手で触れる体験などを通して、鎌倉への理解を深めていただけます。何百年も前にこの地で実際に息づいていた品々と出会い、鎌倉の魅力を再発見してみませんか。



開館 10:00～16:00 (入館は15:30まで)
休館日 日曜・祝日、年末年始、展示替え期間など
観覧料 一般300円 小・中学生100円
(市内の小・中学生と市内在住の65歳以上の人は無料。団体割引あり)

鎌倉市扇ガ谷1-5-1 ☎73-8501



※JR鎌倉駅・江ノ電鎌倉駅より徒歩7分
※駐車場はありません(障害があり、車での来館を希望する人はご連絡を)



ノーマン・フォスター卿
Lord Norman Foster,
Photo:Frederic Aranda

「Kamakura House」が 「鎌倉歴史文化交流館」に生まれ変わりました

当館の建物は個人用住宅として、イギリスの著名な建築家ノーマン・フォスター氏(写真)が代表を務めるフォスター+パートナーズが設計したものです。「Kamakura House」として2004年に竣工し、2013年に持ち主から市に寄贈されました。市は当館開設に当たり、当初のデザインに配慮した改修工事を行いました。鎌倉らしい地形や自然に囲まれ、鎌倉の歴史・文化を紹介する施設としてふさわしい姿を見せています。

2面に続く



2面 鎌倉歴史文化交流館の内部を紹介

エントランスから続く廊下では、伝統的な技法で作られた畠山重忠の鎧(よろい)の写しが訪れる人を迎えてくれます。



4万枚近い宋銭は発見された時の様子が分かるよう、銭穴に通したひもや周囲の土を残した展示となっています(中世展示室)。

3面 「不適切な事務処理」の調査結果最終報告



平成27年度に発覚した不適切な事務処理に関する調査結果を、1月1日号(2面)の調査状況に引き続き、報告します。

1面から続き



0 エントランス
受付・情報コーナー。同館が建つ土地の歴史や、現在に伝わる中世の技・業(流鏑馬・鎌倉彫・刀剣・鎧)も紹介



2 中世展示室
中世鎌倉の都市構造や武士の営みを、考古資料と写真を中心に紹介。映像を投影するジオラマも見どころ



3 近世/近現代展示室
参詣地として注目され始めた近世の様子や、別荘文化・鎌倉文士の活躍など、鎌倉の近現代の歩みをたどる



4 考古展示室
「折りとまじない」「職人たちの営み」など、テーマ別に鎌倉の出土品を展示。手で触れられる展示も併設

5 交流室
フリースペース。講演会や夜間講座、ワークショップ、子ども向け製作実習などを開催予定

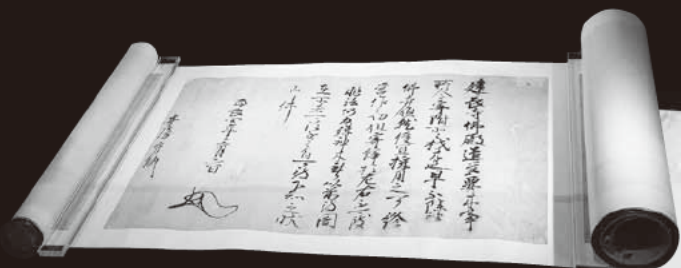
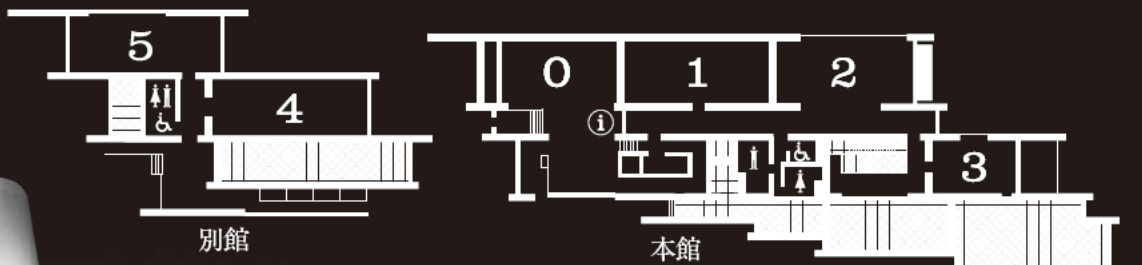

市指定文化財 足利持氏御教書
(鎌倉国宝館所蔵)

開館に寄せて

鎌倉歴史文化交流館 館長
國學院大學文学部教授 博士(歴史学) 青木 豊

多くの方々のご協力により、鎌倉の歴史や文化を広く学べる場が与えられましたことは、誠に大きな喜びです。市民の皆さまに自らのふるさとを再確認していただくとともに、訪れた方の知的欲求を満ちし、鎌倉の歴史・文化を世界に発信する核となるよう、今後も施設を育ててまいりたいと思います。



1 通史展示室
原始から近現代まで鎌倉で起きた重要な歴史上の出来事を紹介。実物資料や映像展示により、鎌倉の通史を描写する

応援をお願いします 鎌倉市ふるさと寄附金

ふるさと寄附金推進課 ☎61-3845

6月の市民相談

市役所は ☎23-3000

*予約が必要な相談もあります。★▲○印にご注意ください
★要予約(1週間前から受付)
▲要予約(前月20日から受付) ○要予約(随時)

子ども・家庭

こどもと家庭の相談室(虐待の通告も)	月～金…8:30～17:15 7・21日…8:30～20:00 17日…8:30～17:00	市役所
ひとり親家庭の相談	月～金…8:30～17:00 10日…9:00～17:00	
教育相談	月～金…9:00～17:00 教育センター ☎24-3495・3386 市いじめ相談ダイヤル ☎24-5235	

土地・建物

建築等に係る紛争等の相談○	月・木・第3水…市役所 9:00～16:00	市民相談課 ☎61局3864
不動産相談★	8日…市役所 14:00～16:00	
マンション管理相談★	1日…市役所 13:00～16:00	
窓口耐震相談○	月2回程度…市役所 13:00～16:00 ※対象は昭和56年5月以前建築の木造住宅 建築指導課 ☎61-3586	

人権・女性

人権相談○	1・6・20日…市役所 13:00～16:00 文化人権推進課 ☎61-3870
女性相談	月～金…市役所 10:00～13:00 14:00～16:30 ○面談は要予約 文化人権推進課 ☎23-9311(相談専用)
女性のための法律相談★	15日…市役所 9:30～16:30 市民相談課 ☎61-3864

就職・労働

就職支援相談▲	22日…13:00～16:00	市役所 産業振興課 ☎61局3853
労働相談▲	13・27日…13:30～16:00	
労働法律相談▲	21日…13:30～16:00	
メンタルヘルスカウンセリング▲	8日…13:00～16:00	
Eメール労働相談	市ホームページで左のタイトルを検索	
障害者就労相談○	月～金曜日…Wish 9:00～17:00 Wish(ウィッシュ) ☎38-7210	

行政・法律

行政相談	12日…大船支所 13:00～16:00	市民相談課 ☎61局3864
法律相談★	2・9・13・16・23・27・30日…市役所 9:00～16:00 6・20日…市役所 17:30～20:00 7日…深沢支所 } 14日…大船支所 } 10:00～16:00 21日…腰越支所 } 28日…玉縄支所 }	
税務相談★	14日…市役所 10:00～16:00	
登記相談★	20日…市役所 13:00～16:00	
行政書士による相談★	28日…市役所 13:00～16:00	

福祉

福祉市民相談★	6日…市役所 10:00～16:00 市民相談課 ☎61-3864
成年後見専門相談○	28日…成年後見センター 9:00～12:00 同センター ☎38-8003
障害福祉相談	月～金…ラファエル会鎌倉地域支援室 9:00～18:00 ○面談は要予約 同支援室 ☎55-8878 ○月～金…地域活動支援センターキャロットサポートセンター 9:00～17:00 同センター ☎23-5235 ○月～金…地域生活サポートセンターとらいむ(対象は主に精神障害のある人) 9:00～17:00 ○面談は要予約 同センター ☎61-3205
生活困窮相談	月～金…インクル相談室鎌倉 8:30～17:15 同相談室 ☎46-2119

消費生活

消費生活相談	月～金…市役所 9:30～16:00 消費生活センター ☎24-0077
--------	---

不適切な事務処理に関する 調査結果の最終報告

総務課

内線2394

平成27年9月に市役所で生活保護費の盗難が発覚しました。事件の要因となった生活保護費支給事務の問題や公金等の不適切な管理の問題については、庁内で組織する「不適切な事務処理に関する調査委員会」で原因の究明を進めてまいりました。また、第三者による「不適切な事務処理に関する検証専門員」を設置し、内部調査の検証、追加調査への助言と支援を得ながら、再発防止に取り組んでまいりました。

このたび、生活保護費支給事務の調査で明らかになった生活保護費の亡失について、市の損害回復のため、関係職員に対する賠償請求を行った結果、被害額の全額が納付されました。

また、公金等の管理の問題で、全庁を対象に現金や通帳等の保管状況に関する追加調査を行った結果、新たに9課等で不適切な公金等の保管が明らかになったことから、これらの関係職員に対して処分を行いました。このことを含め一連の不適切な事務処理に関する調査結果を最終報告としてまとめ市民の皆様にご報告いたします。

今後、このような事案が起らないよう再発防止策を進め、市民の皆様の信用と信頼の回復に、職員一丸となって全力で取り組んでまいります。

亡失した生活保護費の賠償請求

生活保護費支給事務の問題では、金庫に保管すべき生活保護費の現金を執務室内のキャビネットに保管していた状態が明らかになり、その一部を亡失していることが判明しました。

亡失した現金266万5937円について、市の損害回復のため、地方自治法に基づき賠償請求および損害との因果関係に応じた民法上の賠償請求を関係職員11人(退職者を含む)に対して行い、全額が納付されました。

理に関する調査委員会(以下調査委員会)に収納事務・管理等の調査部会を設置し、現金や通帳等の管理状況の調査を進めてまいりました。この調査の中で、平成28年12月に現金や通帳等の保管状況に関する追加調査を実施したところ、新たに9課等から金品類が発見されました。これらは、市が事務局となっていた外部団体の現金、通帳、テレホンカードなどで、団体の解散時に清算処理せずに、長期間にわたり執務室内に放置されていたものです。また、本来は会計課の金庫に保管すべき金品や警察に遺失物として届け出るべき金品類を執務室内で保管していた実態が明らかになりました。

調査委員会や第三者の「不適切な事務処理に関する検証専門員」による調査の結果、不正流用や横領はないものの、不適切な事務処理について全庁を挙げて問題解決を図る中、本来行うべき公金等の適切な管理を怠ったと言わざるを得ない事実を重く受け止め、関係する職員6人に対し5月12日付で行政措置処分(口頭訓告)を行いました。

この亡失した生活保護費の一部は盗難に遭ったものと判断し、警察に被害届を提出しておりますが、5月17日現在までに、犯人の特定には至っておりません。市としては、引き続き警察の捜査に協力してまいります。

公金等管理の不適切な事務処理に関する調査結果を公表する職員を処分

生活保護費支給事務の問題を契機に全庁で公金等の管理・保管実態を調査したところ、釣り銭等の現金の管理に不適切な事務処理が判明したことから、「不適切な事務処

土砂災害警戒区域を 指定しました

総合防災課

内線2285

新たに65区域を指定

3月24日付で次の各地域の一部で計65区域(特別警戒区域20区域を含む)が新たに土石流に関する土砂災害警戒区域に指定されました。昨年8月に各戸配布した「地区別危険箇所マップ」では「土石流/未指定」としている箇所です。

【新たに指定された土砂災害警戒区域がある地域】

鎌倉山一〜三丁目、笛田一〜六丁目、常盤、梶原一・四

国民健康保険料が確定

保険年金課

☎61局3954

平成29年度の国民健康保険料が決まりました(表1)。

[表1] 国民健康保険料の内訳

保険料の構成	所得割額 (加入者の所得に応じて計算)	均等割額 (加入者の人数に応じて計算)	平等割額 (定額)	限度額
医療給付費分	賦課標準額(注1)の5.33% ①	1人当たり年21,360円 ②	1世帯につき年12,000円 ③	①+②+③ 54万円
後期高齢者支援金分	賦課標準額の2.25% ④	1人当たり年7,800円 ⑤	1世帯につき年4,680円 ⑥	④+⑤+⑥ 19万円
介護納付金分(40~64歳のみ)	賦課標準額の2.14% ⑦	1人当たり年8,040円 ⑧	1世帯につき年3,720円 ⑨	⑦+⑧+⑨ 16万円

[表2] 軽減判定総所得に対する軽減割合

軽減判定総所得(注2)	軽減割合 (均等割・平等割のみ)
変更なし(33万円以下)	7割
33万円+(加入者および特定同一世帯所属者の合計人数×27万円)以下	5割
33万円+(加入者および特定同一世帯所属者の合計人数×49万円)以下	2割

医療給付費分と後期高齢者支援金分のほか、40~64歳の人は介護納付金分の保険料を加えて計算します。納入通知書は6月14日に国保加入世帯の世帯主に発送します。

防災・伐採工事を助成

6月は「土砂災害防止月間」です。がけ崩れは、梅雨や台風などの大雨、地震などが原因となり発生します。災害を防ぐには、事前の防災対策が重要となります。

市では「既成宅地等防災工事資金助成制度」を設け、次の防災工事および伐採工事をする人に資金の一部を助成しています。

防災工事(落石防護網工・コンクリート張り工など)・・・工事費の半額(限度額250万円、利子補給制度もあり)伐採工事(枝払いなど)・・・工

【申し込み】

総合防災課へご相談を。工事着手後に申請した場合や、助成の決定通知が届く前に工事を始めた場合は、助成の対象とならないのでご注意ください。

近隣の災害に備えて

住まいなどに隣接するがけや山林の所有者とは、直接連絡を取るようにしておきましょう。土地の所有者は、横浜地方支務局湘南支局(藤沢市辻堂神台2-1-3、☎0466-35局4620)で土地登記簿から調べられます。

保険料額が減額される場合もあります(表2)。詳細は納入通知書に同封するパンフレットをご確認ください。

注1: 賦課標準額は、前年の総所得金額等(総所得金額・山林所得金額・分離課税所得金額の合計額)から基礎控除額(33万円)を差し引いた額

注2: 軽減判定総所得は、前年中の世帯(世帯主と加入者、特定同一世帯所属者)の総所得金額等の合計。ただし、一部の所得については除外があります

※所得の申告(市県民税申告や確定申告など)をしていない場合は、軽減判定ができませんのでご注意ください

建築などのトラブル

専門の相談員が相談・あっせんを行います

☎市民相談課 ☎61-3864

近隣での建築や開発行為による影響のため、日照問題、電波障害、プライバシーの侵害などが予想され、当事者同士での話し合いがうまくいかない場合は、建築等紛争相談員にご相談ください。

相談日...月・木・第3水曜日(4/1から相談日が変わりました)

相談例...自分の家の南隣に3階建ての家が建つ予定。こちらのプライバシーが守られるように、窓の配置などについて設計変更をお願いしたが、建築基準法上では問題ないと断られてしまった



お知らせ

市役所は☎23局3000
☎：問い合わせ ☎：申し込み

市民課・保険年金課 土曜窓口を開設

市民課・保険年金課の窓口(本庁舎1階)は、毎月第2・4土曜日も開設しています。保険年金課では、国保各種届け出・申請業務のみ。内容により受け付けできないものもあります。
6月10日・24日：午前9時～午後5時(正午～午後1時は市民課の証明書の交付のみ)
☎市民課☎61局39902
☎市民課☎61局36007

玉縄・大船図書館の 開館時間を変更

図書館では、職員体制を見直し、利用実態に即した開館時間への変更を検討しています。平成30年度からの本実施に向け、次のおおくりを行います。
期間：6月1日(木)～8月31日(木)
玉縄図書館：午前9時～午後5時(夜間開館がなくなりません)
大船図書館：月～水・土・日曜日・祝日午前9時～午後5時、平日木・金曜日午前9時～午後7時(毎月の最終金曜日は午後8時まで)
☎中央図書館☎25局26011

平成29年度の市・ 県民税納税通知書 は6月上旬に発送

【市から郵便で届く人】
普通徴収(個人払い)の対象者として、年金からの特別徴収(天引き)の対象者です。普通徴収分の第一期納期限は6月30日です。年金から特別徴収される分については納付書はありません。詳細は通知書に同封する案内をご覧ください。
【会社を通して受け取る人】
給与所得者は、原則として給与から市・県民税が特別徴収されます。対象者には勤務先を通じて平成29年度市・県民税特別徴収額の決定通知書を配布し、

6月分の給与から29年度分の特別徴収を開始します。
※課税証明書の発行は、6月1日からです
☎市民課☎61局39921

健康診査・無料 クーポン券検診

【健康診査】
今年度の健康診査を6月5日から開始します。
誕生日ごとに「鎌倉市健康診査受診券」を対象者へ送付しますので、受診期間内に健康診査を受けてください。
同一世帯の家族全員が市民税非課税の場合は、受診券が届きまじたら、健康診査予約前に市民健康課にお申し出ください。非課税世帯に該当することを確認の上、自己負担金免除の受診券を発行します。
※今年1月1日以降に本市へ転入した人は前住所地の非課税証明書(世帯全員分)が必要(コピー可)

◆前立腺がん検診を開始
今年度から50歳以上の男性を対象に前立腺がん検診が始まります。血液検査によるPSA(前立腺特異抗原)検査です。
【無料クーポン券検診】
健康診査とは別に、今年度の対象者へ、6月1日にピンク色の封筒で「無料クーポン券」を送付します(無料クーポン券対象者は、同じ検診項目の「鎌倉市健康診査受診券」は送付しません)。詳細は同封の案内をご覧ください。

児童手当 現況届の提出

5月末現在の児童手当受給者に対して、6月中旬までに「児童手当現況届」を送付します。提出期限は6月30日(必着)です。提出がない場合、6月以降の児童手当が受給できなくなりますのでご注意ください。詳細は同封の案内を確認を。
☎子ども相談課☎61局3843

臨時福祉給付金 の申請期限

臨時福祉給付金(経済対策)の申請書の提出期限は6月30日(消印有効)です。期限を過ぎると給付金を支給することができません。対象となり得る人には通知を送付しています。まだ申請をしていない人は期限までに申請を。
☎臨時給付金専用ダイヤル☎23局0001

「鎌倉市ファミリー サポートセンター」 事業受託者を募集

子育て家庭などの育児や家事の援助をしたい人と、援助を受けたい人から成る会員組織「ファミリーサポートセンター」の運営などを行う受託者を募集します。詳細は市ホームページをご覧ください。
対象：ファミリーサポートセンター事業を受託できる事業者など
☎子ども相談課☎61局38996

小・中学生に 学習資料を配布

次の小・中学生に学習資料を配布します。
◆市内在住で市外の小学校に通学する3年生：社会科学習資料『かまくら』
◆市内在住で市内の国公立中学校以外の中学校に通学する1年生：社会科学習資料『私た

ちの鎌倉と理科学習資料「鎌倉の自然」(市立小学校の卒業生には配布済み)
希望者は、いずれも平日の午前8時30分～午後5時に教育センター(鎌倉水道営業所2階、☎61局3820)へ
平成30年度使用小学校教科用図書展示
「特別の教科「道徳」の全教科書を展示します。
6月19日(月)～25日(日)：中央図書館 午前9時～正午と午後1時～4時30分
☎教育指導課☎61局3812

都市計画決定の 素案閲覧と公聴会

県と市では「都市計画道路の変更・廃止」などに関する都市計画の変更の素案を取りまとめました。
【素案の閲覧・公聴会】
6月22日(金)～23日(金)：県および市の都市計画課
【公聴会】
7月14日(金)：市役所講堂(第3分庁舎) 午後7時～9時
※公聴の申し出がない場合は中止。中止の場合は市ホームページなどでお知らせします

「スポーツ団体ガイドブック」 掲載希望団体を募集

『スポーツ団体ガイドブック』新版を作成します(8月発行予定)。市ホームページにも掲載予定です。市内で活動し、掲載を希望する団体は、鎌倉武道館、鎌倉・大船・見田記念体育館、笛田公園管理事務所と市ホームページで配布する用紙に記入の上、提出してください。
掲載は、今回の提出原稿の内容のみです。前回と同じ内容の掲載を希望する団体も、必ず提出を。
☎6月30日(必着)までに郵送・Eメールまたは直接、スポーツ課(T247-0066山崎6-6の6鎌倉武道館内、☎spofit@city.kamakura.kanagawa.jp、☎43局3410)へ(用紙配布施設でも提出可)

【傍聴者の募集】
直接会場へ。先着6人。
☎県都市計画課☎045・210局6175
市都市計画課☎61局3408
介護予防・健康づくり自主活動団体へ補助金を交付
高齢者を対象に週に1回以上、運動を主体とした活動をしている団体に、活動費の助成などの支援を行います。詳細は市ホームページをご覧ください。
☎市民健康課☎61局3976

【公聴会】
7月14日(金)：市役所講堂(第3分庁舎) 午後7時～9時
※公聴の申し出がない場合は中止。中止の場合は市ホームページなどでお知らせします

危険ブロック塀指導 等補助嘱託員の募集

職務内容：危険ブロック塀などの改善指導と調査など
応募資格：人数：建築士の資格を持つ人、3年以上の建築に関する実務経験がある人など。1人
勤務条件：月12日 午前9時～午後5時
報酬額：月額1万2千円(交

通費別途支給 選考方法：面接試験

委嘱期間：7月1日～平成30年3月31日(継続して委嘱する場合あり)
☎61局35992)で配布する採用申込書に記入し、6月1日～16日(正午～午後1時を除く)に同課へ本人が持参(書類は返却しません)

まちづくり条例に基づく開発事業の届け出状況
☎土地利用調整課…内線2826

番号	事業区域	面積(m ²)	目的	手続き
29-1	上町屋129-1	30,221.47	工場の増築(生産棟、保安棟、倉庫棟、受付棟2棟、計5棟)	手続中
29-2	鎌倉山3-660-1	7,880.55	有料老人ホーム	手続中
29-101	山ノ内647	499.00	戸建住宅地(3区画)	手続終了
29-102	西鎌倉4-1099-171	378.27	戸建住宅地(2区画)	手続終了
29-103	腰越2-362-1	127.19	コインパーキング(5台)	手続終了
29-104	津603-26	1,630.53	戸建住宅地(8区画)	手続中
29-105	玉縄2-14-1	344.84	戸建住宅地(2区画)	手続終了
29-106	西鎌倉2-1312-34	332.55	戸建住宅地(2区画)	手続終了
29-107	西鎌倉2-1312-30	332.33	戸建住宅地(2区画)	手続終了
29-108	山ノ内408-1	399.00	コインパーキング(19台)	手続終了
29-109	稲村ガ崎4-605-2	349.53	戸建住宅地(2区画)	手続中
29-110	小町1-319-1	2,347.62	ホテル(一部店舗)の新築	手続中
29-111	上町屋802-5	471.82	区画分割(共同住宅2棟)	手続中
29-112	手広2-719-1	1,699.63	戸建住宅地(10区画)	手続終了
29-113	二階堂657-1	591.21	戸建住宅地(3区画)	手続中
29-114	長谷4-462-7	985.67	戸建住宅地(2区画)	手続中
29-115	山ノ内386-1	476.82	戸建住宅地(2区画)	手続中

※5/18現在。事業区域の地番は代表地番です
◆上記の詳細やこのほかの届け出は、市ホームページや支所で閲覧できます



リユース食器とは、繰り返し使用できる皿やコップ、箸、スプーンなどのことです。行事が多くなるこの季節、リユース食器を利用してごみを減らし、環境にやさしいイベントを

◆参加者が持参：イベントの告知で「マイ皿、マイカップ、マイ箸をご持参ください」と呼び掛ける
◆リユース食器利用：NPOなどの団体からレンタルする(市では、市内で主催するイベントで、リユース食器を合計100個以上レンタルする場合、利用費の50%以上限5万円)を補助しています。昨年度は18件のイベントで利用されました。申請方法などの詳細はお問い合わせを
このほか、食べ残しが出ないよう小盛りのメニューを用意したり、分別するためのごみ箱を設置したりするなど、ごみの減量とリサイクルにぜひ取り組んでみてください。
【問い合わせ】
☎ごみ減量対策課☎61局33996

大気汚染情報にご注意を!

県では光化学スモッグ注意報やPM2.5(微小粒子状物質)の注意喚起の情報を提供しています。注意報などが発令されたときは屋外での激しい運動を控えましょう。

- ◆問い合わせ 環境保全課 ☎61-3420
 - ◆光化学のテレホンサービス ☎050-5893-9342, 9343
 - ◆PM2.5のテレホンサービス ☎050-5893-9344, 9345
- ※市ホームページにもPM2.5の情報を載せています

【6月1日、人権擁護委員の日】

人権擁護委員は法務大臣から委嘱されて人権擁護活動を行う民間ボランティアで、市には現在14人います。気軽に相談を。人権相談(秘密厳守。無料) 本紙2面下「市民相談」の、右段上(人権)をご覧ください。 ◆人権メッセージパネルの展示 5月29日～6月2日…市役所ロビー

一 記念日・週間

6月1日(日)…大船消防署 指導。先着20人。

二 上級救命講習

対象は中学生以上の成人。AEDを使った成人の心肺蘇生法(筆記・実技の効果測定を含む)、小児・乳児・新生児の心肺蘇生法など、高度な応急手当の実技指導。先着20人。

三 鎌倉市民文化祭

参加団体募集 来月9月～12月に鎌倉芸術館、鎌倉生涯学習センターで行う市民文化祭の舞台行事に参加する団体を募集します。 詳細は6月1日以降に市役所ロビー・支所・鎌倉芸術館などで配布する応募要項を確認を。 応募資格…次の全てを満たす団体。 ◆市内を中心に活動し、自ら発表を行う ◆構成員の過半数が市内在住かつ在勤・在学 ◆連合組織に属さない 受付期間…6月15日～30日(必着)。参加希望団体は、6月14日(水)午後6時から市役所402会議室(本庁舎4階)で開催する説明会に出席を。 同窓会企画運営委員会事務局(文化人権推進課内) ☎61局3872

四 鎌倉市民文化祭

参加団体募集 来月9月～12月に鎌倉芸術館、鎌倉生涯学習センターで行う市民文化祭の舞台行事に参加する団体を募集します。 詳細は6月1日以降に市役所ロビー・支所・鎌倉芸術館などで配布する応募要項を確認を。 応募資格…次の全てを満たす団体。 ◆市内を中心に活動し、自ら発表を行う ◆構成員の過半数が市内在住かつ在勤・在学 ◆連合組織に属さない 受付期間…6月15日～30日(必着)。参加希望団体は、6月14日(水)午後6時から市役所402会議室(本庁舎4階)で開催する説明会に出席を。 同窓会企画運営委員会事務局(文化人権推進課内) ☎61局3872

五 一般教養講座・夏期分

(定員100人・資料代100円) 講座名 7月 講師名(敬称略) 宇宙開発について 18日(水) 戸谷一夫(文部科学事務次官) 人間の魅力増大 19日(木) 沢木順(元劇団四季ミュージカル俳優) 黒澤和子 20日(金) 黒澤和子(衣裳デザイナーの仕事) 横浜中華街、そして華僑の歴史 21日(土) 関広佳(中華会館事務局長)

六 成人健康相談

会場は市民健康課相談室(本庁舎1階)。 健康づくり相談。血圧測定も。 月・水・金曜日…午前9時～正午と午後1時～4時

七 受講者募集

教養センター一般教養講座・夏期分の受講者を募集します。 対象…市内在住の60歳以上で全回出席できる人。 抽選会場…鎌倉生涯学習センター 募集案内…高齢者いきいき課(本庁舎1階)・市社会福祉協議会(福祉センター内)・老人福祉センター・支所で配布。 同協議会ホームページにも

八 大町緑地での催し

ホテルを観よう! ホテルの生息場所を明るいうちに観察し、話を聞く。ホテルの観察は各自で。対象は小学生と保護者。先着15組。 ●6/17(土) 17:10～19:00 6/1以降に電話か直接、腰越図書館(☎33-0711)へ

鎌倉保健福祉事務所の相談と教室

事業名(★は予約制)	6月	時間
認知症相談★	20(火)	13:30～16:00
こころの健康相談★	1(木)	9:00～12:00
	13(火)	13:30～16:30
	23(金)	13:30～16:30
アルコール教室	16(金)	15:00～17:00
妊婦さん歯ぐき検診★(甲6/14まで)	19(月)	13:30～15:00
禁煙相談	禁煙のための相談(随時)	
薬物乱用問題の相談	本人・家族などの相談(随時)	
住まいと健康の相談	住宅環境の相談(随時)	

☎24-3900 市民健康課 ☎61局3946

九 食事カルテ

保健師・栄養士による食生活相談。予約は随時、日程は相談を。 市民健康課 ☎61局3946

十 抱っこdeシャベル

乳幼児健康相談 内容…身長・体重測定、個別育児相談、育児ワークショップ 受付時間…9:30～11:00(個別育児相談は10:00まで) 持ち物…母子健康手帳

十一 子どもと一緒に6月のおはなし会

中央図書館での催し 中国の影絵劇「皮影戯(ピーインシー)」の子ども向け公演と人形操作体験。講師は上海花影社(影絵劇団)。3歳以上～小学生向けのプログラム。先着70人。 ●7/16(日) 14:00～15:30 6/1以降に電話かEメールで、催し名・氏名・電話番号を中央図書館(☎25-2611、E:kama-lib@kanagawa.email.ne.jp)へ

十二 子育て情報

LINE@ 子ども・子育て情報を発信しています。アカウント名=鎌倉市秘書広報課 ☎61-3867

十三 子育て情報

6・7面にも子ども・子育てのイベント情報を掲載しています。この「キャラ子」のマークが目印です。

十四 おはなし会

各30分	あかちゃんと楽しむおはなし会★		おひざにだっこのおはなし会		おはなし会
	0歳	1歳	2・3歳	4歳以上	
中央図書館 ☎25-2611	9(金)	11:15	10:30	11:00	8(木)
腰越図書館 ☎33-0711	21(水)	10:30	10:30	10:30	28(水)
深沢図書館 ☎48-0022	14(水)	10:45	10:00	10:00	16(金)
大船図書館 ☎45-7710	9(金)	11:15	10:30	10:30	15(木)
玉縄図書館 ☎44-2218	21(水)	11:15	10:30	10:30	9(金)

★のみ各先着10組。6/1以降に電話か直接、希望の図書館へ

目からウロコの子育て講座

笑顔が戻るペアレント・トレーニングで「子育てのコツ」を学ぶ。対象は市内在住の2歳半以上～小学生の子どもを保護者。先着15人。託児は応相談。 ●6/17・24の土曜日で2回 10:00～12:00 市民健康課 ☎61-3944

健康づくり相談。血圧測定も。 月・水・金曜日…午前9時～正午と午後1時～4時

抱っこdeシャベル

乳幼児健康相談 内容…身長・体重測定、個別育児相談、育児ワークショップ 受付時間…9:30～11:00(個別育児相談は10:00まで) 持ち物…母子健康手帳

大町緑地での催し

ホテルを観よう! ホテルの生息場所を明るいうちに観察し、話を聞く。ホテルの観察は各自で。対象は小学生と保護者。先着15組。 ●6/17(土) 17:10～19:00 6/1以降に電話か直接、腰越図書館(☎33-0711)へ

中央図書館での催し

中国の影絵劇「皮影戯(ピーインシー)」の子ども向け公演と人形操作体験。講師は上海花影社(影絵劇団)。3歳以上～小学生向けのプログラム。先着70人。 ●7/16(日) 14:00～15:30 6/1以降に電話かEメールで、催し名・氏名・電話番号を中央図書館(☎25-2611、E:kama-lib@kanagawa.email.ne.jp)へ

子育て情報

LINE@ 子ども・子育て情報を発信しています。アカウント名=鎌倉市秘書広報課 ☎61-3867

おはなし会

各30分	あかちゃんと楽しむおはなし会★		おひざにだっこのおはなし会		おはなし会
	0歳	1歳	2・3歳	4歳以上	
中央図書館 ☎25-2611	9(金)	11:15	10:30	11:00	8(木)
腰越図書館 ☎33-0711	21(水)	10:30	10:30	10:30	28(水)
深沢図書館 ☎48-0022	14(水)	10:45	10:00	10:00	16(金)
大船図書館 ☎45-7710	9(金)	11:15	10:30	10:30	15(木)
玉縄図書館 ☎44-2218	21(水)	11:15	10:30	10:30	9(金)

乳幼児健康診査と教室

対象	6月	場所	受付時間	持ち物など
こんにちは、あかちゃん教室	24(土)	たまなわ交流センター		6/1から申し込み先着25組(育児クラス)詳細は市ホームページを
4か月児健康診査★	受診期間は、満4カ月～5カ月前日	実施医療機関		
6か月児育児教室	7(水)	鎌倉生涯学習センター	9:20～9:40	すくすく手帳 母子健康手帳 ★は、健やか親子21 問診票も
	14(水)	玉縄行政センター		
	21(水)	大船行政センター		
	28(水)	深沢行政センター		
お誕生前健康診査	受診期間は満10カ月～1歳前日	実施医療機関		
1歳児歯科育児教室	平成28年4月生まれ	22(木)	たまなわ交流センター	午前(申し込み時確認) 6/6から申し込み先着36組
1歳6か月児健康診査★	平成27年9月生まれ	2(金)	福祉センター	すくすく手帳 母子健康手帳 歯ブラシ 案内のはがきか封筒 ★は、健やか親子21 問診票も
		16(金)	たまなわ交流センター	
		27(火)	深沢行政センター	
2歳児歯科健康診査	平成26年12月生まれ	1(木)	たまなわ交流センター	9:20～9:50
		15(木)	福祉センター	
3歳児健康診査★	平成25年12月生まれ	7(水)	福祉センター	13:00～13:30
		21(水)	たまなわ交流センター	
おんぶで離乳食教室(初期の離乳食作り)	平成29年1月生まれの第1子を持つ保護者	27(火)	深沢行政センター	9:30～9:45 6/5から申し込み先着30組

◆あらかじめ、すくすく手帳に必要事項を記入してください ◆駐車場はありません ◆次の人は市民健康課へご連絡ください…転入した人で、妊産婦または4歳未満の子どもがいる人/水ぼうそうなどの感染症の疑いがある人/障害があり、車での来所を希望する人

子育て情報

LINE@ 子ども・子育て情報を発信しています。アカウント名=鎌倉市秘書広報課 ☎61-3867

子育て情報

6・7面にも子ども・子育てのイベント情報を掲載しています。この「キャラ子」のマークが目印です。

おはなし会

各30分	あかちゃんと楽しむおはなし会★		おひざにだっこのおはなし会		おはなし会
	0歳	1歳	2・3歳	4歳以上	
中央図書館 ☎25-2611	9(金)	11:15	10:30	11:00	8(木)
腰越図書館 ☎33-0711	21(水)	10:30	10:30	10:30	28(水)
深沢図書館 ☎48-0022	14(水)	10:45	10:00	10:00	16(金)
大船図書館 ☎45-7710	9(金)	11:15	10:30	10:30	15(木)
玉縄図書館 ☎44-2218	21(水)	11:15	10:30	10:30	9(金)

★のみ各先着10組。6/1以降に電話か直接、希望の図書館へ

子育て情報

LINE@ 子ども・子育て情報を発信しています。アカウント名=鎌倉市秘書広報課 ☎61-3867

おはなし会

各30分	あかちゃんと楽しむおはなし会★		おひざにだっこのおはなし会		おはなし会
	0歳	1歳	2・3歳	4歳以上	
中央図書館 ☎25-2611	9(金)	11:15	10:30	11:00	8(木)
腰越図書館 ☎33-0711	21(水)	10:30	10:30	10:30	28(水)
深沢図書館 ☎48-0022	14(水)	10:45	10:00	10:00	16(金)
大船図書館 ☎45-7710	9(金)	11:15	10:30	10:30	15(木)
玉縄図書館 ☎44-2218	21(水)	11:15	10:30	10:30	9(金)

★のみ各先着10組。6/1以降に電話か直接、希望の図書館へ

LINE@ 子ども・子育て情報を発信しています。アカウント名=鎌倉市秘書広報課 ☎61-3867

LINE@ 子ども・子育て情報を発信しています。アカウント名=鎌倉市秘書広報課 ☎61-3867

6・7面にも子ども・子育てのイベント情報を掲載しています。この「キャラ子」のマークが目印です。

LINE@ 子ども・子育て情報を発信しています。アカウント名=鎌倉市秘書広報課 ☎61-3867

LINE@ 子ども・子育て情報を発信しています。アカウント名=鎌倉市秘書広報課 ☎61-3867

LINE@ 子ども・子育て情報を発信しています。アカウント名=鎌倉市秘書広報課 ☎61-3867

LINE@ 子ども・子育て情報を発信しています。アカウント名=鎌倉市秘書広報課 ☎61-3867

LINE@ 子ども・子育て情報を発信しています。アカウント名=鎌倉市秘書広報課 ☎61-3867

LINE@ 子ども・子育て情報を発信しています。アカウント名=鎌倉市秘書広報課 ☎61-3867

講座・教室 展示

省エネルギー対策 緑のカーテン栽培講座
受講後、ゴーヤの苗を無料配布。対象は市内在住で自宅に緑のカーテンを設置できる人。各先着50人。●6/15(木)市役所講堂(第3分庁舎) 14:00~14:45、15:00~15:45 ■6/1以降に環境政策課(☎61-3421)へ

講座「でいすふるたもす鎌倉」
テーマは「家族で仲間でLet's enjoy多言GO(語)！」。高校生未満は要保護者同伴。先着30人。●6/20(火)玉縄学習センター分室 18:30~20:30 ■ヒッポファミリークラブ☎0120-557-761=平日の9:00~17:30

ICP鎌倉地域振興協会の催し
各先着10人。会場はICP鎌倉事務所(小町)。**【パソコン入門楽しく講座】** 1万円(テキスト代別途)。●6/6~8/29の火曜日で12回(8/15を除く)10:00~12:00

【やさしいホームページ作成講座】 8000円(テキスト代別途)。●6/8~29の木曜日で4回13:30~15:30

●6/1以降に同協会(☎080-8820-3939)へ
シニアと主婦のパソコン入門講座

先着10人。1万1500円(資料代・新規受講者の年会費1000円別途)。●6/6~7/25の火曜日で8回ITサロン深沢教室(常盤) 13:00~15:00 ■6/1以降に鎌倉ITサロン深沢(☎40-1578)へ

鎌倉リサイクル推進会議の催し
会場は鎌倉リサイクルセンター(※は鎌倉生涯学習センター)。**●布製品にトールペイント**6/8(木) 10:00~15:00 定員15人 700円 **●パッチワーク入門~四角つなぎのバッグ**6/12・26の月曜日で2回 13:30~15:30 定員20人

●傘布を使ってリバーシブルの帽子6/13・27の火曜日で2回 10:00~12:00 定員15人 **●網戸の張り替え**6/14(水) 10:00~12:00 定員20人 **●裂き織り~初級編・中級編**6/15(木) 10:00~15:00 定員22人 800~1050円 **●布ぞうりづくり**6/20(火) 10:00~15:00 定員20人 800円 **●食材を使い切る知恵~ドライカレーと手作りナン**6/23(金) 10:00~12:00 定員15人 200円 ■同会議(☎32-9094)へ

やってみよう!わくわくクッキング
おにぎり作りなど。対象は2歳6カ月~3歳11カ月の子どもと保護者(初めての人優先)。先着10組。1組100円。●6/9(金)たまなわ交流センター 10:30~12:00 ■市民健康課☎61-3943

体を動かすことで認知症予防
対象は市内在住の60歳以上の人。先着20人。●6/16~7/7の金曜日で4回今泉さわやかセンター 10:00~11:30 ■6/1以降に同センター(☎45-4611)へ

おりがみ教室
対象は市内在住の60歳以上の人。先着14人。100円。●6/20(火)玉縄すこやかセンター 10:00~12:00 ■6/1以降に同センター(☎47-1338)へ

救急看護師といざという時使える英語
対象は市内の人。先着8人。3回4500円(1回2000円)。●6/26(月)・29(木)・7/3(月)カフェ茶らら(大船) 10:00~11:00 ■6/1以降に☎で☎と☎をヒナタボッコ(Ehinatabocco.k@gmail.com、☎090-1734-9563)へ

鎌倉写真連盟展
●6/14(水)~18(日)鎌倉生涯学習センター 10:00~17:00 ■同連盟☎48-0265

はなと鎌倉彫
会場は鎌倉彫工芸館(由比ガ浜)。**【①展示会】** ●6/16(金)~22(木)9:00~16:00 **【②花育教室】** フラワーアレンジメント

体験。対象は小・中学生。各先着25人。●6/18(日)10:30~11:30、13:00~14:00 ■①は当日直接会場へ、②は6/5以降に神奈川県生花小売商協同組合(☎045-779-2081=10:00~16:00)へ

スポーツ アウトドア

生涯スポーツリーダー養成教室
地域のスポーツ活動をサポートする指導者の養成講座。詳細は市冊を。対象はスポーツ経験が3年以上ある市内の20歳以上の人。定員20人。抽選。●6/17~7/22、9/9~10/14の土曜日で11回(9/23を除く)鎌倉武道館ほか 9:15~10:50(時間が異なる場合もあり) ■☎で☎、☎、運動・指導経験を6/7(必着)までにスポーツ課(☎247-0066山崎616-6、☎43-3419)へ

鎌倉歩け歩け協会の催し
【ふれあいうオーク~鎌倉のアジサイ巡り】 約10km。200円。●6/13(火)9:30~9:50に鎌倉駅西口時計台広場に集合、14:00に長谷寺で解散

【鎌倉の紫陽花(アジサイ)】 約12km。500円。●6/17(土)8:20~8:50に鎌倉駅西口横浜銀行駐車場に集合、13:00に鎌倉海浜公園由比ガ浜地区で解散 ■同協会☎090-2633-3715

鎌倉ジョギング&ウォーキング
1.2・3kmのコース。各先着25人。●6/18(日)9:00に笛田公園管理事務所前で受け付け、11:00解散 ■鎌倉市レクリエーション協会・木村☎46-3817

鎌倉水泳協会の催し
会場はこもれび山崎温水プール。入場料別途。時間は12:00~13:00(①は13:30)まで。

【①鎌水協泳力検定会】 日本水泳連盟公認の検定会。1200円(1種目)。●6/18(日) **【②かなスポ出場希望者記録会】** かながわスポーツマスターズ水泳大会要項に準じた記録会。対象は5/1以前から市内在住の18歳以上の人(高校生を除く)。●6/18(日) ■①は同プールにある申込書と認定料を6/14までに同プールか同協会へ、②は6/1以降に☎で☎、☎、生年月日、☎、申込種目を同協会(☎95-8720、☎44-4220)へ

鎌倉市太極拳フェスティバル
太極拳の演武。対象は市内の人。●6/11(日)鎌倉武道館 10:00~16:00 ■鎌倉市太極拳協会・原☎43-2965

鎌倉市民ソフトボール大会
対象は市内の16歳以上の人。●8/6~9/18の日曜・祝日深沢多目的スポーツ広場ほか 9:00~17:00 ■☎で☎、代表者の☎・☎、チーム名を6/15(必着)までに鎌倉市ソフトボール協会・石井(Ekamakurasoft141@gmail.com、☎090-1703-3441)へ

鎌倉市子どもデー プロ野球観戦ご招待
対象は市内在住の小・中学生と保護者(2人1組)。定員800組。抽選。3人目以降1人2000円(席の不要な3歳以下は無料)。時間など詳細は☎で確認を。●6/27(火)・28(水)・7/5(水)・6(木)・18(火)横浜スタジアム(横浜市中区) 18:00から ■6/18の18:00までに横浜DeNAベイスターズの☎から申し込みを ■同チケットインフォメーション☎0120-35-4580

笛田カップテニス大会
女子ダブルスの大会。各先着16組。1組3000円。●6/12・26の月曜日で9:15に笛田公園テニスコートに集合 ■同公園管理事務所☎32-0559

鎌倉風致保存会の催し
【①みどりのボランティア】 史跡や緑地の手入れ。時間は9:30~12:00。●6/3(土)十二所果樹園 ●6/10(土)東勝寺跡 ●6/17(土)建長寺回春院 **【②梅の実の即売会】** ●6/4(日)鎌倉生涯学習センター 10:00から売り切れ次第終了

●①は同会(☎23-6621=日・月曜日を除く)、②は当日直接会場へ

山崎・谷戸の会の催し
【里山一日体験】 集合は鎌倉中央公園農家風休憩舎、時間は9:30~12:00(※は同公園山崎口しいし前集合、時間は18:30~20:30)。各先着20人。●6/3(土)・11(日)田植え ●※6/3・17(土)夜の自然観察 ●6/4(日)さといもの草取り・土寄せ ●6/14(水)梅干し作り(梅収穫・下漬) ●6/18(日)土手の手入れ **【谷戸塾】** 対象は小学5年生以上の人。託児あり(1週間前までに連絡を)。会場は鎌倉中央公園野外生活体験広場。時間は9:30~12:00。各先着30人。500円。●6/4(日)田植え ●6/11(日)たのくろ豆の種蒔(まき) ■山崎・谷戸の会事務局(☎47-1164=木曜日を除く)へ

市公園協会の催し
会場は鎌倉中央公園。**【ミニ園芸教室】** 集合は鎌倉中央公園管理事務所。時間は10:30~12:00。●6/3(土)小盆栽、松柏類の芽摘、整枝法 ●6/10(土)カエデ類の呼び接、取り木法 ●6/11(日)家庭菜園の梅雨対策 ●6/16(金)ショウブの花のはなし ●6/17(土)ナメクジ・ダンゴムシ対策 ●6/18(日)梅雨時の庭木の病害虫と防除法 ●6/23(金)中央公園内自然観察 ●6/24(土)秋冬ニンジンをつくろう ●6/26(月)アジサイの花のはなし

【梅雨の動植物】 自然観察会。詳細は問い合わせを。●6/18(日)13:30~15:30 ■同協会☎45-2750

鎌倉海岸生物観察会
先着50人。100円。●6/10(土)・24(土)・25(日)の3回材木座海岸 10:30~12:30 ■6/1以降にババラギ海と自然の教室(☎0466-26-0088)へ

広町のゲンジボタル観察会
対象は市内の人。先着20人。300円。●6/15(木)19:00に湘南モノレール西鎌倉駅に集合、20:00に広町緑地で解散 ■6/1以降に☎で☎を広町緑地友の会(☎248-0033腰越1718-104大橋方、☎31-4559)へ

神奈川県45ダンス連合の催し
会場は白石ダンススタジオ45西鎌倉。各先着8人(※は先着6人)。各1回1000円(※は1回500円)。

【初級社交ダンス講習会】 ●6/3~7/22の土曜日で8回13:00~14:00 **【※初心者社交ダンス講習会】** ●6/4~7/30の日曜日で9回11:00~12:00 **【はじめての社交ダンス講習会】** ●6/5~7/31の月曜日で8回(7/17を除く)10:00~11:00 ■6/1以降に同連合・林(☎090-6707-9335)へ

ベリータン無料体験講習会
先着15人。●6/4・11の日曜日で2回鎌倉ダンスプラザ(御成町) 10:00~11:00 ■6/1以降に☎か☎でラーマ穂積(☎090-6117-6289、Emanisramah@gmail.com)へ

フラダンス無料講習会
各先着10人。●6/10・17の土曜日鎌倉ダンスプラザ(御成町) 10:30~11:45 ■6/1以降にプレリウド根志(☎070-6553-7291)へ

ラテンリズムでダンスうんどう体験講習会
各先着10人。初回500円、2回目1000円。●6/5(月)鎌倉カルチャーセンター(常盤) 12:00~13:00 ●6/12(月)深沢学習センター 13:00~14:00 ■6/1以降に寺坂(☎090-7734-7054)へ

初級社交ダンス講習会
先着5人。1回500円。●6/16・23の金曜日で2回深沢学習センター 13:00~14:00 ■6/1以降に座間(☎090-6477-4911)へ

古都鎌倉史跡めぐり
集合は鎌倉生涯学習センター前。**【花咲く滑川・呼び名の七変化】** 約6.5km。1010円。●6/9(金)・14(水)・15(木)・16(金)9:30~10:00に集合、14:30解散 **【閑静な二階堂に紫陽花(アジサイ)を訪ねる】** 約4km。1550円。●6/12(月)・13(火)・19(月)・20(火)9:00~9:30に集合、12:30に大塔宮バス停(二階堂)で解散 ■☎で☎、参加者全員の☎、希望日を実施日の1週間前までに鎌倉ガイド協会(☎248-0014由比ガ浜4-1-1、☎24-6548)へ

松竹撮影所のあつたまちめぐり
先着20人。●6/26(月)11:00に大船駅北口に集合、15:00解散 ■6/1以降に大船地域づくり会議・山田(☎22-5146)へ

●6/15(木)市役所講堂(第3分庁舎) 14:00~14:45、15:00~15:45 ■6/1以降に環境政策課(☎61-3421)へ

●6/15(木)市役所講堂(第3分庁舎) 14:00~14:45、15:00~15:45 ■6/1以降に環境政策課(☎61-3421)へ

●6/15(木)市役所講堂(第3分庁舎) 14:00~14:45、15:00~15:45 ■6/1以降に環境政策課(☎61-3421)へ

●6/15(木)市役所講堂(第3分庁舎) 14:00~14:45、15:00~15:45 ■6/1以降に環境政策課(☎61-3421)へ

●6/15(木)市役所講堂(第3分庁舎) 14:00~14:45、15:00~15:45 ■6/1以降に環境政策課(☎61-3421)へ

●6/15(木)市役所講堂(第3分庁舎) 14:00~14:45、15:00~15:45 ■6/1以降に環境政策課(☎61-3421)へ

●6/15(木)市役所講堂(第3分庁舎) 14:00~14:45、15:00~15:45 ■6/1以降に環境政策課(☎61-3421)へ

●6/15(木)市役所講堂(第3分庁舎) 14:00~14:45、15:00~15:45 ■6/1以降に環境政策課(☎61-3421)へ

●6/15(木)市役所講堂(第3分庁舎) 14:00~14:45、15:00~15:45 ■6/1以降に環境政策課(☎61-3421)へ

●6/15(木)市役所講堂(第3分庁舎) 14:00~14:45、15:00~15:45 ■6/1以降に環境政策課(☎61-3421)へ

●6/15(木)市役所講堂(第3分庁舎) 14:00~14:45、15:00~15:45 ■6/1以降に環境政策課(☎61-3421)へ

●6/15(木)市役所講堂(第3分庁舎) 14:00~14:45、15:00~15:45 ■6/1以降に環境政策課(☎61-3421)へ

●6/15(木)市役所講堂(第3分庁舎) 14:00~14:45、15:00~15:45 ■6/1以降に環境政策課(☎61-3421)へ

●6/15(木)市役所講堂(第3分庁舎) 14:00~14:45、15:00~15:45 ■6/1以降に環境政策課(☎61-3421)へ

●6/15(木)市役所講堂(第3分庁舎) 14:00~14:45、15:00~15:45 ■6/1以降に環境政策課(☎61-3421)へ

●6/15(木)市役所講堂(第3分庁舎) 14:00~14:45、15:00~15:45 ■6/1以降に環境政策課(☎61-3421)へ

「高齢の両親が、4日前に自宅の屋根工事の契約をしたことがわかった。本当に必要な工事なのか不審だ」という相談が他市に住む家族から寄せられました。消費生活センターから両親に話を聞いたところ、「近くで工事しているという業者が訪れ、『屋根の釘が浮

訪問販売にご注意を！
屋根・外壁工事などの訪問販売にご注意を！



いている」と言われた。無料点検を勧められ依頼した。業者は屋根に上り写真を撮った後、「修理が必要」と言ったので契約した」ということでした。最近、「訪問販売で屋根工事の契約をしたが、解約したい」「必要な工事なのか不審だ」などの相談が多くなっています。

今回の相談では、工事に不審な点があるとの相談でしたので、クリーニング・オフを申し出ること、数社から相見積もりを取って工事をするかどうかも含め検討するよう助言しました。事例のように、訪問販売業者から不具合を指摘されると、工事の必要性を確認しないので、あわてて高額で

も契約してしまう例が多くなっています。寄せられた相談の中には、他業者に点検してもらったところ、工事の必要性はなかったという例も多くあります。

突然来訪した業者から、問題点を指摘され、工事を勧められても、即座に契約することは控えましょう。なお、クリーニング・オフは契約日を含め8日以内なら可能です。またその期間が過ぎて、販売方法などに問題がある場合は、当センターでの交渉も可能です。不審に思った場合は、当センターにご相談ください。【問い合わせ】消費生活センター…☎24局0077

インフォメーション

マークの説明

◎…催し名・住所・氏名(ふりがな)・電話番号 ㊦…催し名 ㊧…住所 ㊨…氏名(ふりがな) ㊩…年齢
㊪…性別 ㊫…電話番号 ㊬…ファクス番号 ㊭…Eメールアドレス ㊮…ホームページ ㊯…費用
㊰…往復はがき ㊱…はがき ㊲…問い合わせ ㊳…申し込み ★特に記載のない催しは参加自由、無料



文化施設

鎌倉生涯学習センター(きらら鎌倉)

市内在住の人優先(①④の午後の部は70歳以上の人)。抽選。

【①ゼロから学ぶiPhone体験教室】各定員15人。●6/16(金)…10:00~12:00、14:00~16:00

【②ばそこん教室ワード初級で自分史を作ろう!】定員10人。㊦300円。●6/29、7/13の木曜日で2回…10:00~12:00

【③ばそこん教室エクセルでエンディングノート】定員10人。㊦600円。●6/29、7/13の木曜日で2回…13:30~15:30

【④生活に新しい楽しみを! iPad体験教室】各定員15人。●6/30(金)…10:00~12:00、14:00~16:00

【⑤大人の手作り しかけ絵本教室】定員20人。㊦1000円。●7/6(木)…14:00~16:00

㊦で㊲事項、①②④は㊩、①④は希望の時間を①は6/8(必着)、②③⑤は6/21(同)、④は6/22(同)までに同センター(㊦248-0006小町1-10-5、㊦25-2030)へ

大船学習センター(きらら大船)

市内在住の人優先。抽選。

【①鎌倉のお宝拝見! ~鎌倉の国宝を知ろう】定員20人。●6/25、7/2の日曜日で2回…14:00~16:00

【②南極で越冬する知恵】定員24人。●7/5(水)…14:00~16:00

㊦で㊲事項を①は6/15(必着)、②は6/21(同)までに同センター(㊦247-0056大船2-1-26、㊦45-7712)へ

玉縄学習センター(きらら玉縄)

市内在住の人優先。抽選。

【①食育カレッジ モロッコ料理を楽しむ】定員24人。㊦1200円。●7/1(土)…10:00~13:30

【②浮世絵を楽しむ~藤澤浮世絵館の作品から】定員40人。●7/4・11の火曜日で2回…13:30~15:30

㊦で㊲事項を①は6/19(必着)、②は6/22(同)までに同センター(㊦247-0072岡本2-16-3、㊦44-2219)へ

吉屋信子記念館

●一般公開…6/1(木)~4(日)、6/10~25の土・日曜日 10:00~16:00 ●部屋の使用…一般公開以外の日(月曜日休館)は生涯学習施設として利用可 鎌倉生涯学習センター㊦25-2030

鎌倉青少年会館

【①オリーブの実の会子ども料理教室】ハンズパンとチキンハムを作る。対象は市内の小・中学生。先着10人。㊦600円。●6/18(日)…10:00~13:00

【②ゆっくりリトミック】対象は市内のダウン症または発達がゆっぴりな子どもと保護者。㊦6/18のみ1組100円。●6/18(日)・23(金)…10:30~11:30

【③ベビーリトミック】対象は市内在住のA=6カ月~1歳2カ月の子どもと保護者、B=1歳3カ月~2歳5カ月の子どもと保護者。各定員10組。抽選。㊦Bのみ1組200円。時間は10:30~11:30。●A=7/3、8/7、9/11の月曜日で3回 ●B=7/10、8/21、9/4の月曜日で3回

㊦①②は6/3以降に㊦か直接、③は㊦で希望のコース、子どもの㊲事項、月齢、㊦を6/10(必着)までに同館(㊦23-7530=9:00~16:30、㊦248-0002二階912-1)へ

玉縄青少年会館

【①パステルで描こう!】対象は市内の小学2年生以上の人。先着16人。㊦100円。●6/11(日)…10:00~12:00

【②親子陶芸教室】マグカップを作る。対

象は小学3~6年生と保護者。各先着8組。㊦300円。●6/17・24の土曜日…13:00~16:00
【③クラフトOPENデイ】父の日のプレゼント「レーザークラフト」などを作る。対象は小学生以上の青少年(小学1・2年生は保護者同伴)。先着30人。㊦200~300円。●6/18(日)…9:30~11:30

【④ファンファンイングリッシュ】対象は2・3歳児と保護者。先着8組。●6/20(火)…11:00~11:30

【⑤かんたん! モビール作り<気球>】対象は小学3~6年生。各先着8人。㊦100円。●6/24(土)・25(日)…10:00~12:00

【⑥リトミックであそぼう】対象はA=3歳ぐらいの子どもと保護者、B=2歳ぐらいの子どもと保護者(いずれもきょうだいの参加可)。各先着10組。時間は10:30~11:30。●A=6/27(火) ●B=6/30(金)

㊦③は当日直接、①②⑥は6/3、④は6/4、⑤は6/2以降に㊦か直接(初日は㊦のみ)、同館(㊦44-0480=9:00~17:00)へ

図書館

【①展示「鎌倉文士とゆかりの映画」】●5/30(火)~6/25(日)…中央図書館 9:00~17:00(木・金曜日は19:00まで、6/12は休館)

【②パネルで知ろう! 玉縄の歴史】古地名地図など。●6/1(木)~7/30(日)…玉縄図書館 9:00~17:00(6/12・26は休館)

【③本の海サポーターズ交流会】本の紹介と情報交換など。対象は市内で読み聞かせの活動をしている人。先着60人。●6/15(木)…深沢学習センター 10:00~12:00

㊦①(中央図書館㊦25-2611)②(玉縄図書館㊦44-2218)は当日直接、③は6/1以降に㊦か直接、深沢図書館(㊦48-0022)へ

市民情報伝言板

漁協の朝市

魚介類や鎌倉やさいの直売。時間は10:00から(売り切れ次第終了)。荒天時中止。

【鎌倉漁業協同組合】8:30ごろから整理券を配布。●6/4(日)…鎌倉パークホテル駐車場(坂ノ下) 同組合㊦22-3403

【腰越漁業協同組合】●6/1・15の木曜日…同組合事務所前 同組合㊦32-4743

ふれあいショップ

時間は10:30~14:00。詳細は市冊参照。

●市役所ロビー…6/1~29の火・木曜日(6/8・22・27を除く) ●鎌倉生涯学習センター…6/8・15の木曜日 同運営委員会・太田㊦47-9358(鎌倉薫風内)

障害者雇用開発ネットワークカービー就労相談

●6/1~15の平日…ワーカービー相談室 10:00~17:00 同ワーカービー㊦23-2374

NPO活動相談

対象は市民活動団体。日にち・場所は申込時に相談。●NPO・ボランティア活動全般・NPO法人設立・会計(含む税務)・労務全般・助成金…10:00~15:00 ●HP構築・維持管理…13:00~16:00 同NPOセンター鎌倉㊦60-4555

年金個別相談会(障害・遺族・年金記録等)各先着3人。●6/3~24の土曜日…NPOセンター鎌倉 9:00~12:00 ㊦6/1以降に㊦で㊲事項、㊦をいきいきライフかながわ年金相談室・石川(㊦47-5869、㊦090-6306-4033)へ

司法書士・行政書士・税理士の相続等相談会先着12組。●6/16(金)…鎌倉生涯学習センター 9:00~11:00 同行政書士つねき事務所㊦39-5274

むし歯予防Day無料歯科相談会 歯科検診など。●6/4(日)…イトーヨーカドー大船店 11:00~15:00 同鎌倉市歯科医師会㊦45-2755

ふくしまつり

福祉相談コーナー、模擬店など。●6/4(日)…福祉クラブ生活協同組合鎌倉センター(台) 10:30~14:00 同組合鎌倉地域協議会㊦48-3955

ブックカーニバル in カマクラ

古本市など。㊦トークイベント「本談会」の参加は1回1000円。●6/10(土)…由比ガ浜公会堂、中央図書館ほか 10:00~17:00 同実行委員会・荻田㊦67-8444

ちばわん 湘南いぬ親会

動物愛護センターなどに保護された犬の新たな飼い主を探す譲渡会。●6/4(日)…鎌倉海浜公園由比ガ浜地区 10:30~14:30 ちばわん・角田㊦47-5075

東日本復興支援チャリティコンサート 先着200人。㊦2500円。●6/11(日)…鎌倉女子大学二階堂学舎 14:00~16:00

鎌倉市倫理法人会㊦22-8537

大船高校吹奏楽部 定期演奏会

先着400人。●6/11(日)…横浜市栄公会堂 15:00~16:50 同部・佐藤㊦47-2375

福島の子供たちのためのチャリティコンサート

先着200人。㊦3000円、高校生以下2000円(前売りあり)。●6/17(土)…横浜市開港記念会館(横浜市中区) 14:00~16:00

入場券は島森書店・たらば書房で販売 同シェアアート鎌倉㊦090-5751-3185

音楽で綴(つづ)る 没後35年グレースケリーの秘話

先着286人。㊦3000円。●7/2(日)…鎌倉生涯学習センター 14:00~15:30 同村田良策記念アトリエM・村田㊦090-2207-0031

阿部民謡・香慶会発表会

先着280人。●6/17(土)…鎌倉生涯学習センター 12:30~16:00 同赤井㊦45-0437

洞窟丸遭難等の重大海難はなぜ起こったのか

先着50人。㊦500円。●6/18(日)…玉縄学習センター分室 9:00~12:00 ㊦6/1以降に相現会(㊦046-872-2213)へ

がん哲学外来*ピンクリボン シンポジウム 先着150人。㊦1000円。●6/18(日)…鎌倉能舞台(長谷) 13:00~15:15

㊦で㊲事項を湘南こころサロン(㊦080-3443-3215、㊦dr.teri@live.jp)へ

耳で聴くテレビドラマ 向田邦子

「だらだら坂」上演など。先着20人。㊦1500円。●6/18(日)…榎邸サロン(扇ガ谷) 14:00~16:00 ㊦6/1以降に語りと音楽の会ともだちや・小内(㊦090-9972-0474)へ

子ども育て

玉縄子育て支援センター 対象は未就園児と保護者。

【歯磨き上手かな】歯磨きの工夫など。●6/9(金)…10:30~11:30

【鈴木先生のミニ講座・保育相談】オムツを外すヒントなど。●6/14(水)…10:30~11:00 同センター㊦45-5077

おもちゃとしょかん 対象は幼児。●①6/1(木)…福祉センター 10:00~12:00 ●②6/10(土)…大船保育園 10:00~15:00(12:00~13:00を除く)

①は市社会福祉協議会(㊦23-1075)、②は西山(㊦090-4391-6784)へ

おもちゃ病院 部品代は実費。時間は10:00~15:00。●6/1(木)…福祉センター ●6/10(土)・26(月)…大船保育園 同須藤㊦090-

5527-3942

深沢キッズネット「水辺であそぼう」

対象は未就学児と保護者。●6/8(木)…鎌倉中央公園管理事務所 10:00~12:00 同主任児童委員・矢澤㊦32-9000

梶原子ども会館

【ベビーマッサージ体験会】対象は2~12カ月の乳児と保護者。先着8組。㊦1組500円。●6/8(木)…10:30~11:30

【ゆったり♪「マタニティヨガ」】対象は妊娠16週以降で医師または助産師の許可が得られている人。先着6人。㊦1000円。●6/12(月)…10:30~12:00

【子連れOK♪ママのためのヨガ】対象は未就学児と保護者。先着10組。㊦1組500円。●6/19(月)…10:30~11:40

【プレママのためのベビーマッサージ講座】対象は妊娠中の人。先着8人。㊦1000円。●6/22(木)…10:30~11:30 ㊦6/1以降に同館(㊦47-1433)へ

輝き・遊っ子楽っ子の「お話し会」 対象は乳幼児と保護者。●6/8(木)・27(火)で2回…深沢子ども会館 11:00~11:30

同「輝き・遊っ子楽っ子」相良㊦090-3229-1253

親子のたまりばドロップイン

プチおやつとお茶付き。対象は市内在住の未就学児と保護者。㊦1家族100円。●6/9(金)…福祉センター 10:30~14:00 同ブーケの会㊦080-5870-2918

キッズ☆プレフォニックス英語 先着8人。㊦2000円。対象は4~7歳児。時間は9:30~10:20。●6/10(土)…深沢学習センター ●6/24(土)…大船学習センター

㊦6/1以降に㊦で㊦、㊦、㊦、生年月日、保護者の携帯電話の㊦、㊦をヒナタボッコ(㊦hinatabocco.k@gmail.com、㊦090-1734-9563)へ

パパ・ママいっしょにリフレッシュ!

対象は1歳以上の未就園児と保護者。先着10組。㊦大人300円、子ども200円。●6/10(土)…福祉センター 10:30~11:30 ㊦で㊦、参加者全員の㊦、㊦、子どもの月齢をかまくらキッズ・ママ(㊦kamakura_kids_mama@yahoo.co.jp、㊦60-4568)へ

楽しい子育てワークショップ 親子レインボー

対象は3歳以下の子どもと保護者。先着10組。㊦子ども1000円(第2子以降500円)。●6/14(水)…第一小学校多目的室1 13:15~14:00 ㊦で㊦事項、子どもの㊦をクリエイティブ音楽ムーブメント(㊦shounan.movement@gmail.com、㊦090-4966-6147)へ

大型遊具で遊ぼう

ボールプールなどで遊ぶ。対象は乳幼児と保護者。●6/15(木)・16(金)…七里ガ浜子ども会館 10:30~12:00 同ウルトラマンマ(㊦33-2233=七里ガ浜子ども会館内、木・金曜日9:00~14:00)へ

乳幼児の食中毒と誤飲について 対象は3歳以下の子どもと保護者。定員20組。抽選。●6/26(月)…腰越支所 10:00~12:00

㊦で㊦事項、子どもの㊦、㊦を6/10(必着)までにひまわり・白井(㊦248-0032津483-15、㊦31-6416)へ

おはなしピッコロ

人形劇パネルシアター。対象は未就学児と保護者。先着20組。●6/16(金)…第一子ども会館 11:00~11:30 同館㊦25-1481

移動教室「親子クッキング」

パンを作る。対象は市内の親子。先着10組。㊦1組1000円。●6/18(日)…深沢学習センター 13:30~16:00 ㊦6/1以降に鎌倉消費者連絡会(㊦22-0245)へ

大休正念墨蹟・尺牘(常盤山文庫蔵)

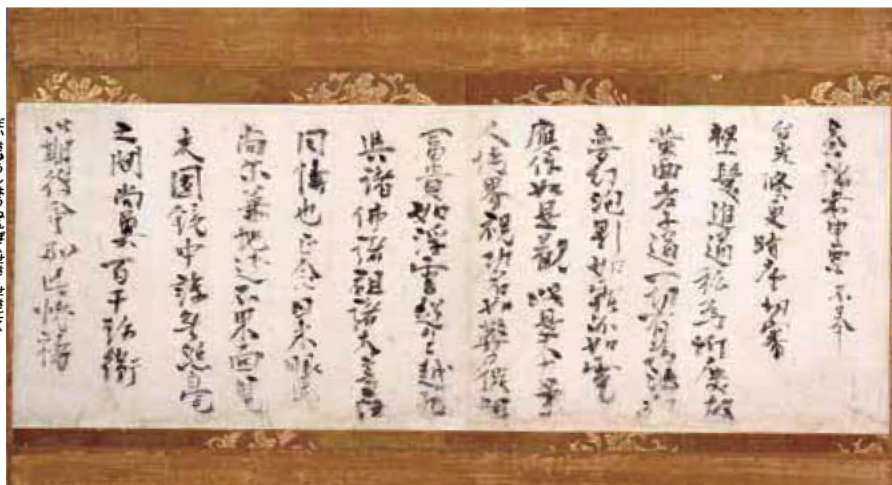

常盤山文庫 名品展 2017 墨蹟の美と天神のかたち

鎌倉国宝館 ☎ 22-0753

常盤山文庫は、鎌倉山の開発に尽力した実業家、故・菅原通濟氏により、1943(昭和18)年に創始されました。墨蹟(ぼくせき=禅僧などの書)や水墨画など書画のコレクションで、国宝2点、重要文化財23点を含みます。

本年の展示では、重要文化財を中心に、日本と中国の禅僧によって書かれた墨蹟を特集します。また、禅宗とも関連の深い天神信仰をもとに描かれた天神

像についても紹介します。
主な展示品…無準師範墨蹟・禅院牌字、一山一寧墨蹟・後宇多法皇和韻傷、北野天神縁起絵巻など
とき…6/10(土)~7/17(月・祝) 9:00~16:30(入館は16:00まで)
休館日…月曜日(7/17は開館)
列品解説…土曜日 14:00
観覧料…一般400円、小・中学生200円。市内の小・中学生と65歳以上の人は無料

姉妹都市のりんごの木の一集

姉妹都市の長野県上田市で、りんごの木を募集します。対象は市内在住・在勤の人。品種は「ふじ」、契約期間は木の選定からりんごの収穫までです。

- **場所**
信州うえだファーム塩田東山観光農園(上田市富士山2019)周辺
- **価格・募集本数**
Aコース…1本2万5,000円(最低収量保証50kg)先着約100本
Bコース…1本3万3,000円(最低収量保証70kg)先着約30本
諸材料費の値上げにより今回から価格を改定しています。ご了承ください

- **イベント**
木の選定とシール貼り…9/16(土)
収穫体験…11/11(土)

- **申し込み**
同農園に資料請求後、6/30までにお申し込みください。
☎0268-39-0210、Eshiodahigashiyam@ued.janis.or.jp

姉妹都市については秘書広報課(内線2210)へ

Ochibi@Mayoko Anno/Carik

源頼朝を祀る鶴岡八幡宮末社白旗神社は、江戸時代までは上宮回廊の西側にあり、建久2(1191)年の創建以来たびたび火災に遭い、その都度再建されました。室町時代の鎌倉公方による年頭の鶴岡八幡宮参拝では、上宮本社へ参る前に白旗神社を拝したといわれます。また、天文年間(1532~1555

私たちと文化財 279

市指定文化財
古建築編(1)

木造 鶴岡八幡宮末社
白旗神社本殿
及び拝殿 二棟



白旗神社拝殿

年)の北条氏綱による鶴岡八幡宮修理造営の際には上宮の仮殿とされたことから、鶴岡八幡宮境内でもとくに格式が高かったことがうかがえます。江戸時代、白旗神社本殿は、文政4(1821)年に同宮上宮社殿とともに焼失しましたが、同11年に徳川幕府によって再興されました。桁行3間(5・18尺)、梁行2間(3・82尺)で、正面に間口1間の長い軒を付けた切妻造の形式です。現在の本殿は、屋根裏の墨書銘などからその再興時の建物であることが分かっています。

『續こしかたの記』刊行50周年記念 名品でたどる、清方のあゆみ

鍋木清方記念美術館 ☎ 23-6405

名作家としても知られた日本画家・鍋木清方は、晩年、随筆『こしかたの記』『續こしかたの記』を刊行し、半生を振り返りました。今年、刊行50周年を迎えた『續こしかたの記』には、大正から戦後、鎌倉に移り住んだ晩年までの日々が綴られています。この文章とともに、同時期の作品を紹介します。

主な展示作品…「初夏の雨」(昭和期)、「戸塚の松」(昭和36年)ほか
とき…5/27(土)~7/2(日)
9:00~17:00(入館は16:30まで)
休館日…月曜日、6/6(火)
展示解説…第2・4土曜日、13:30
観覧料…一般300円、小・中学生150円。市内の小・中学生と65歳以上の人は無料

【ワークショップ】6/11(日)
「日本画材を使って、絵を描こう!」
①13:00~14:30 ②15:00~16:30
各12人程度。要予約。800円(箔使用の場合は1000円)

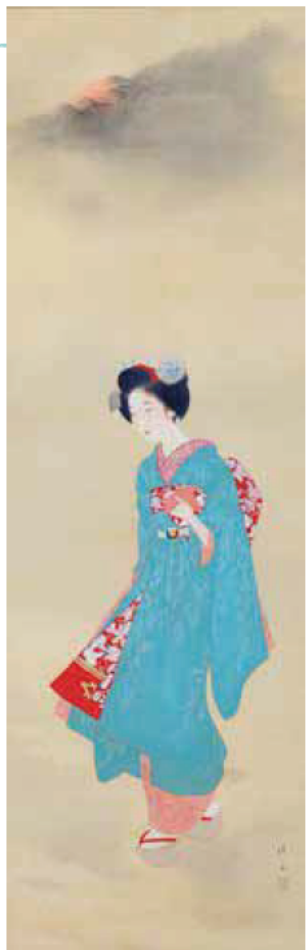

鴨東静夜(昭和期・個人蔵)

近代的な鉄製の角柱になっていきます。このように見ると、本殿は文政再建当時の形態がよく保存されています。が、明治時代の移築に伴う改修と拝殿の新設には、明治新政権の方針などが影響していると考えられます。江戸時代から明治時代にかけての鶴岡八幡宮境内の変遷を考える上で貴重です。

【文化財課】



川喜多映画記念館 ☎ 23-2500

■上映 1,000円(小・中学生500円)入館料含む

作品	6月	10:30	14:00
陽炎座	2(金)	○	○
	3(土)・4(日)		○
ウォーナーの謎のリスト	13(火)	○	○
	14(水)・15(木)		○
はつ恋	16(金)	○	○
	17(土)・18(日)		○
山の音	27(火)	○	○
	28(水)・29(木)		○
海街diary	30(金)	○	○
	7/1(土)		○
	7/2(日)		13:00

■特別展 「鎌倉映画地図」7/2(日)まで

開館…9:00~17:00(入館は16:30まで)
入館料…300円
小・中学生150円
休館日…月曜日

上映チケットは
同館・島森書店・たらば書房・上州屋で販売中