

鎌倉市議会

2月定例会議案集

(その1)

平成27年

目 次

議案第 81 号	市道路線の認定について	1
議案第 82 号	あらたに生じた土地の確認について	4
議案第 83 号	町区域の変更について	7
議案第 84 号	不動産の取得について	9
議案第 85 号	不動産の取得について	13
議案第 86 号	不動産の取得について	16
議案第 87 号	不動産の取得について	20
議案第 88 号	指定管理者の指定について	28
議案第 89 号	緑地管理に起因する事故による市の義務に属する損害賠償の 額の決定について	29
議案第 90 号	緑地管理に起因する事故による市の義務に属する損害賠償の 額の決定について	30
議案第 91 号	アメリカ合衆国軍隊の構成員等が所有する軽自動車等に対す る軽自動車税の特例に関する条例の制定について	31
議案第 92 号	鎌倉市議会議員の議員報酬、費用弁償及び期末手当に関する 条例の一部を改正する条例の制定について	34
議案第 93 号	鎌倉市建築審査会条例の一部を改正する条例の制定について	36
議案第 94 号	鎌倉市交通計画検討委員会条例の一部を改正する条例の制定 について	38
議案第 95 号	鎌倉市常勤特別職職員の給与に関する条例の一部を改正する 条例の制定について	40
議案第 96 号	鎌倉市職員の給与に関する条例等の一部を改正する条例の制 定について	42
議案第 97 号	鎌倉市子どもの家条例の一部を改正する条例の一部を改正す る条例の制定について	75
議案第 98 号	鎌倉市海水浴場のマナーの向上に関する条例の一部を改正す る条例の制定について	77
議案第 99 号	鎌倉市教育長の給与、勤務時間その他の勤務条件に関する条 例の一部を改正する条例の制定について	80
議案第 100 号	平成26年度鎌倉市一般会計補正予算（第 6 号）	82
議案第 101 号	平成26年度鎌倉市一般会計補正予算（第 7 号）	90
議案第 102 号	平成26年度鎌倉市下水道事業特別会計補正予算（第 6 号）	92
議案第 103 号	平成26年度鎌倉都市計画事業大船駅東口市街地再開発事業特 別会計補正予算（第 3 号）	97

議案第 104 号	平成26年度鎌倉市国民健康保険事業特別会計補正予算 (第 4 号)	101
議案第 105 号	平成26年度鎌倉市介護保険事業特別会計補正予算 (第 4 号)	104
議案第 106 号	平成26年度鎌倉市後期高齢者医療事業特別会計補正予算 (第 4 号)	107

議案第 81 号

市道路線の認定について

次のとおり、市道の路線を認定するものとする。

平成27年 2 月 12 日 提出

鎌倉市長 松 尾 崇

認定市道路線

議案 枝番	起 点		終 点		幅 員 m	延 長 m	面 積 m ²	図面 番号
	町名又は 字 名	地 番	町名又は 字 名	地 番				
1	腰 越 字 日 坂	753番12	腰 越 字 日 坂	753番6	4.50～ 8.93	26.85	157.32	6

案内図

凡例  認定箇所

図面番号 6

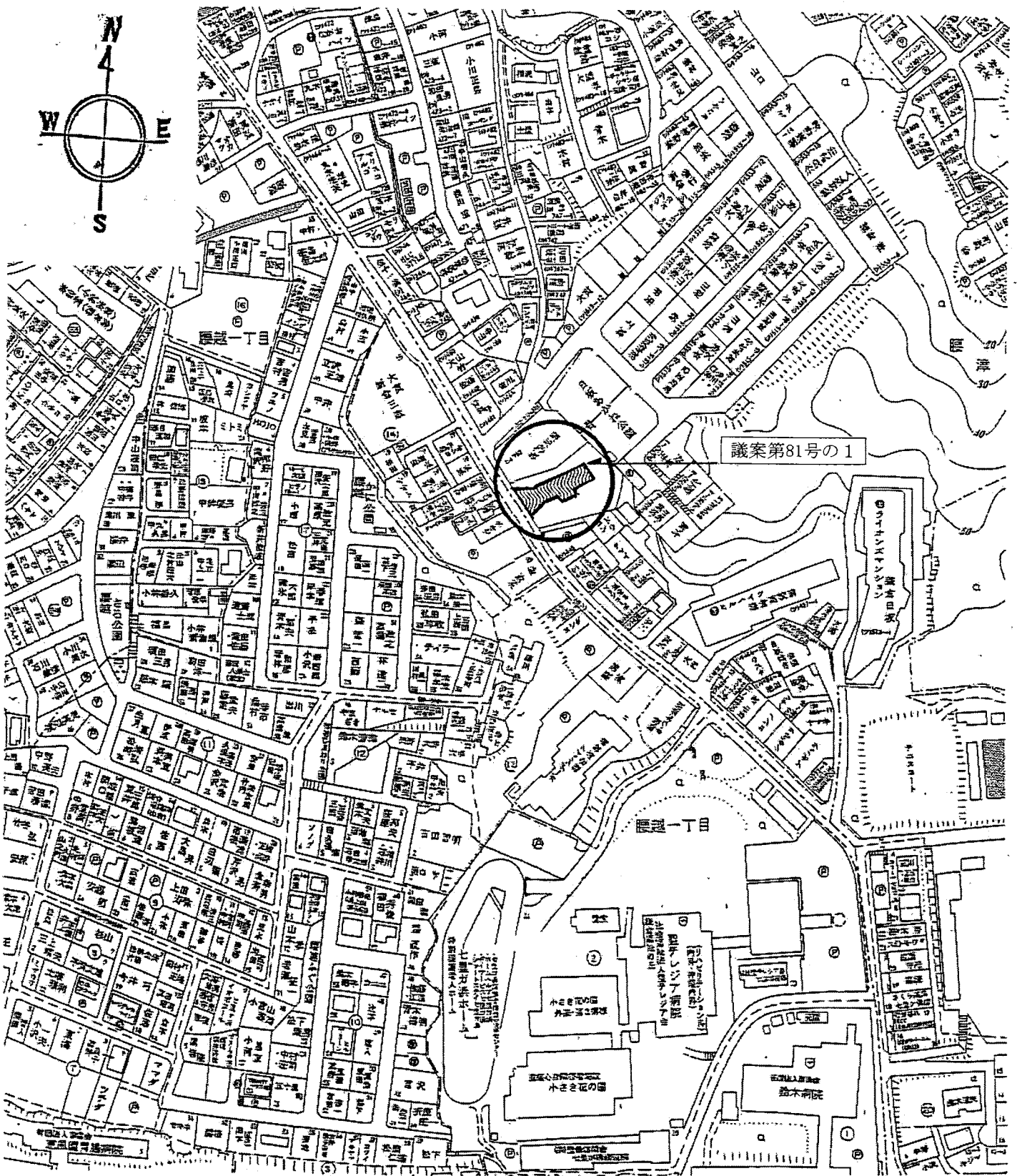

公図写

図面番号 6

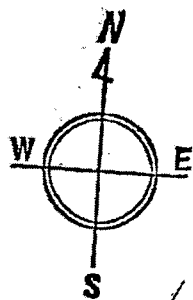

議案第81号の1

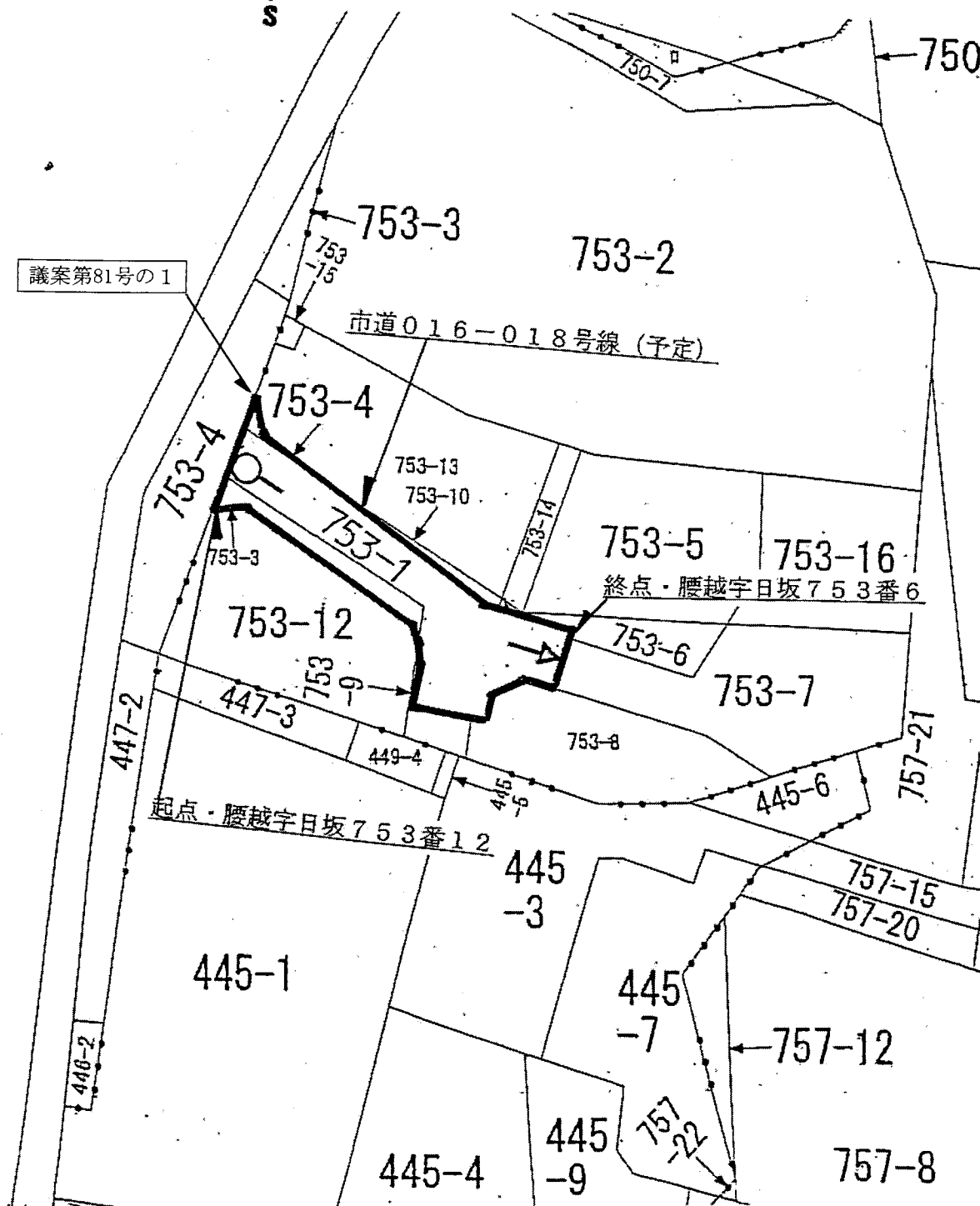

議案第 82 号

あらたに生じた土地の確認について

地方自治法第9条の5第1項の規定により、本市の区域内にあらたに生じた次の土地を確認するものとする。

平成27年2月12日提出

鎌倉市長 松 尾 崇

確認する土地	面積
鎌倉市腰越二丁目344番6、同503番30及び同503番31の地先の 公有水面埋立地	6,124.41㎡

位置図

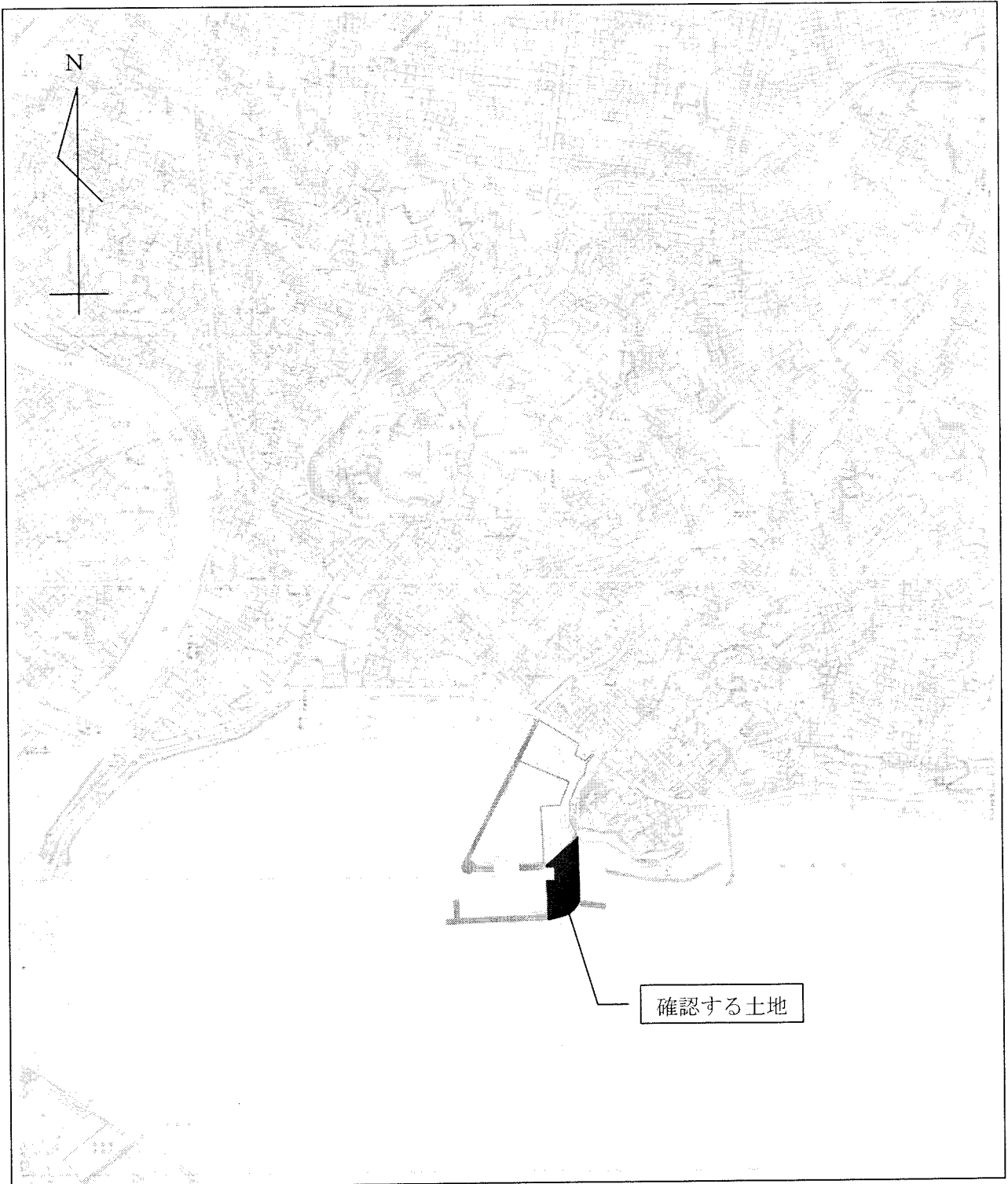

案内図

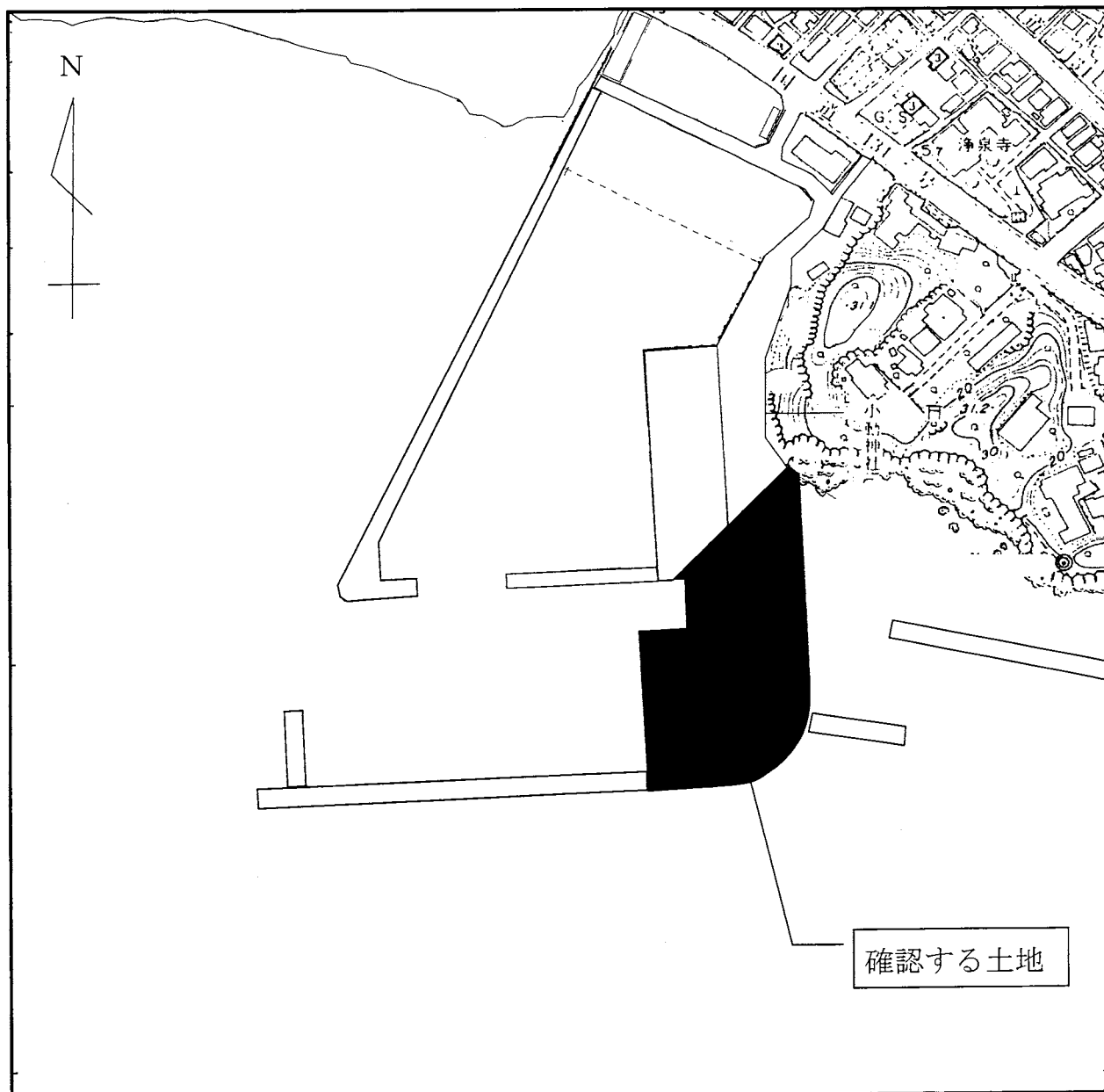

議案第 83 号

町区域の変更について

地方自治法第260条第1項の規定により、次のとおり町区域を変更するものとする。

平成27年2月12日提出

鎌倉市長 松 尾 崇

変更する区域	左の区域に編入する土地	
町 名	編入する土地	区域図
腰越二丁目	鎌倉市腰越二丁目344番6、同503番30 及び同503番31の地先の公有水面埋立地	別図のとおり

町区域の変更図

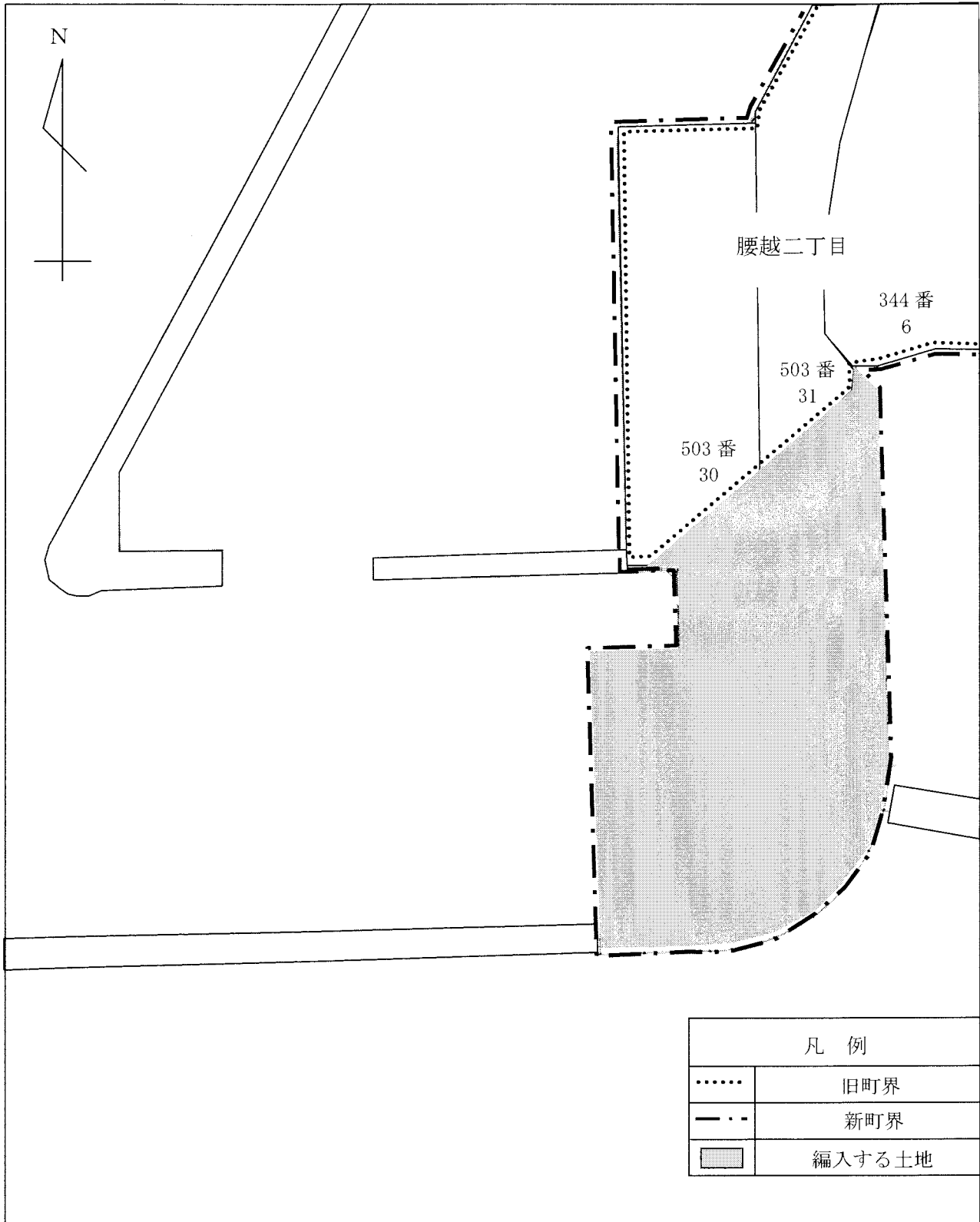

議案第 84 号

不動産の取得について

鎌倉近郊緑地特別保全地区内の土地を次のとおり取得するものとする。

平成27年2月12日提出

鎌倉市長 松 尾 崇

1 取得土地

所在地番	地目	公簿面積	取得面積
鎌倉市十二所字和泉谷457番	山林	21,778.00㎡ (約6,587.9坪)	21,778.53㎡ (約6,588.0坪)

2 取得価格 119,781,915円

3 所有者



(別紙一覧表のとおり)

別紙一覽表

([REDACTED] 外 1 名分)

所在地番	地目	公簿面積 (㎡)	取得面積 (㎡)	所有者住所	所有者名	持分
鎌倉市 十二所字和泉谷 457番	山林	21,778.00	21,778.53	[REDACTED]	[REDACTED]	[REDACTED]
				[REDACTED]	[REDACTED]	[REDACTED]



案内図

横浜市

栄区

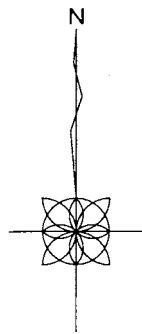
鎌倉市



凡 例	
	近郊緑地特別保全地区界
	用地取得対象地

地番図

外 1 名 分

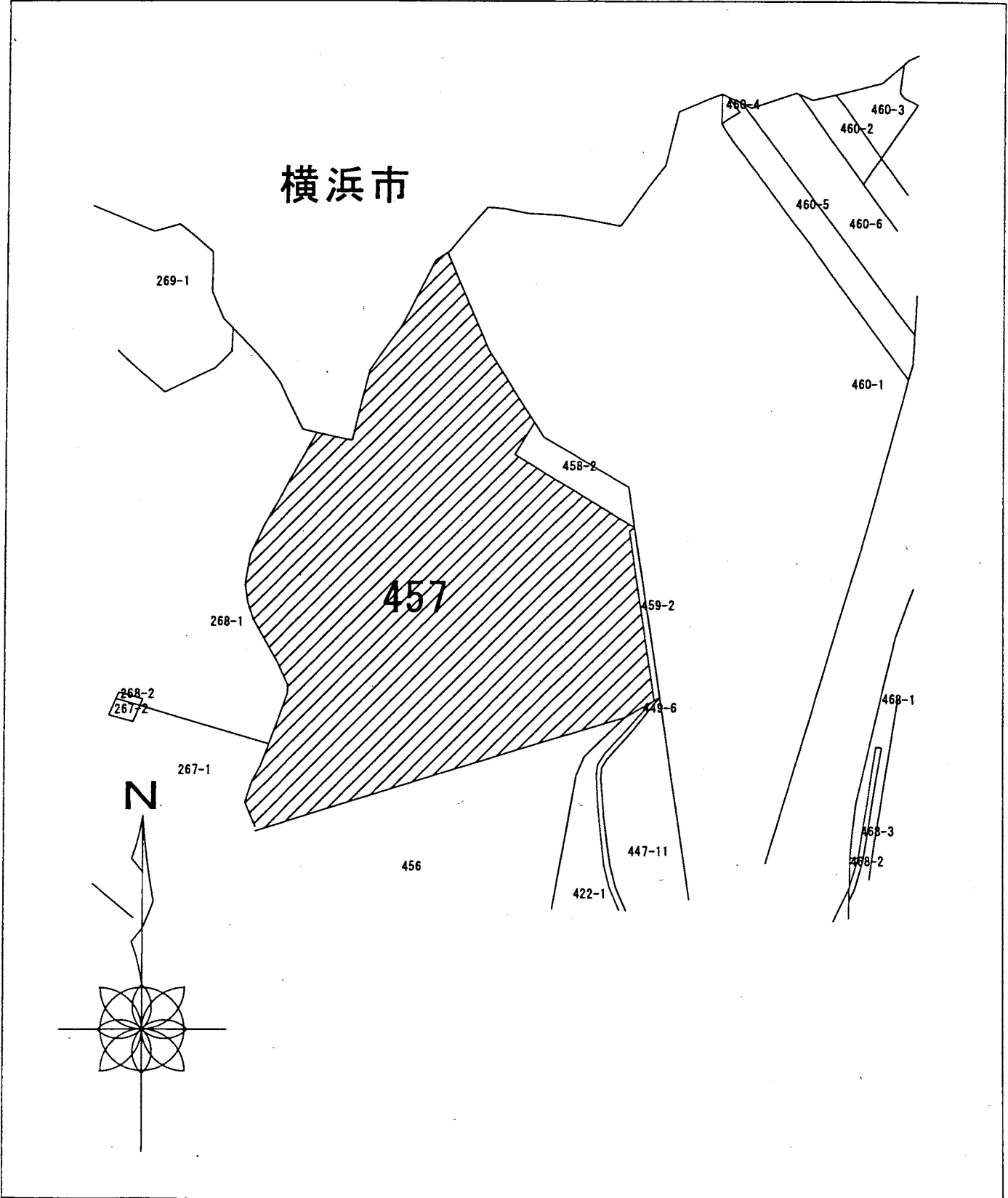

議案第 85 号

不動産の取得について

鎌倉近郊緑地特別保全地区内の土地を次のとおり取得するものとする。

平成27年2月12日提出

鎌倉市長 松 尾 崇

1 取得土地

所在地番	地目	公簿面積	取得面積
鎌倉市十二所字和泉谷496番	山林	13,987.00㎡ (約4,231.1坪)	13,987.21㎡ (約4,231.1坪)

2 取得価格 71,334,771円

3 所有者

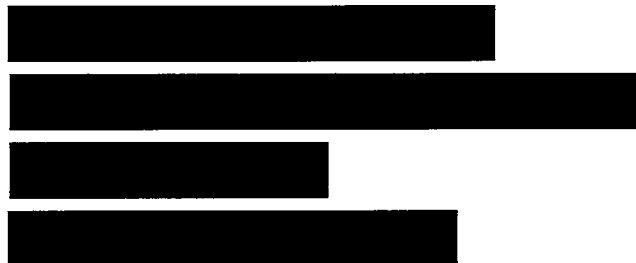

案内図

横浜市

栄区

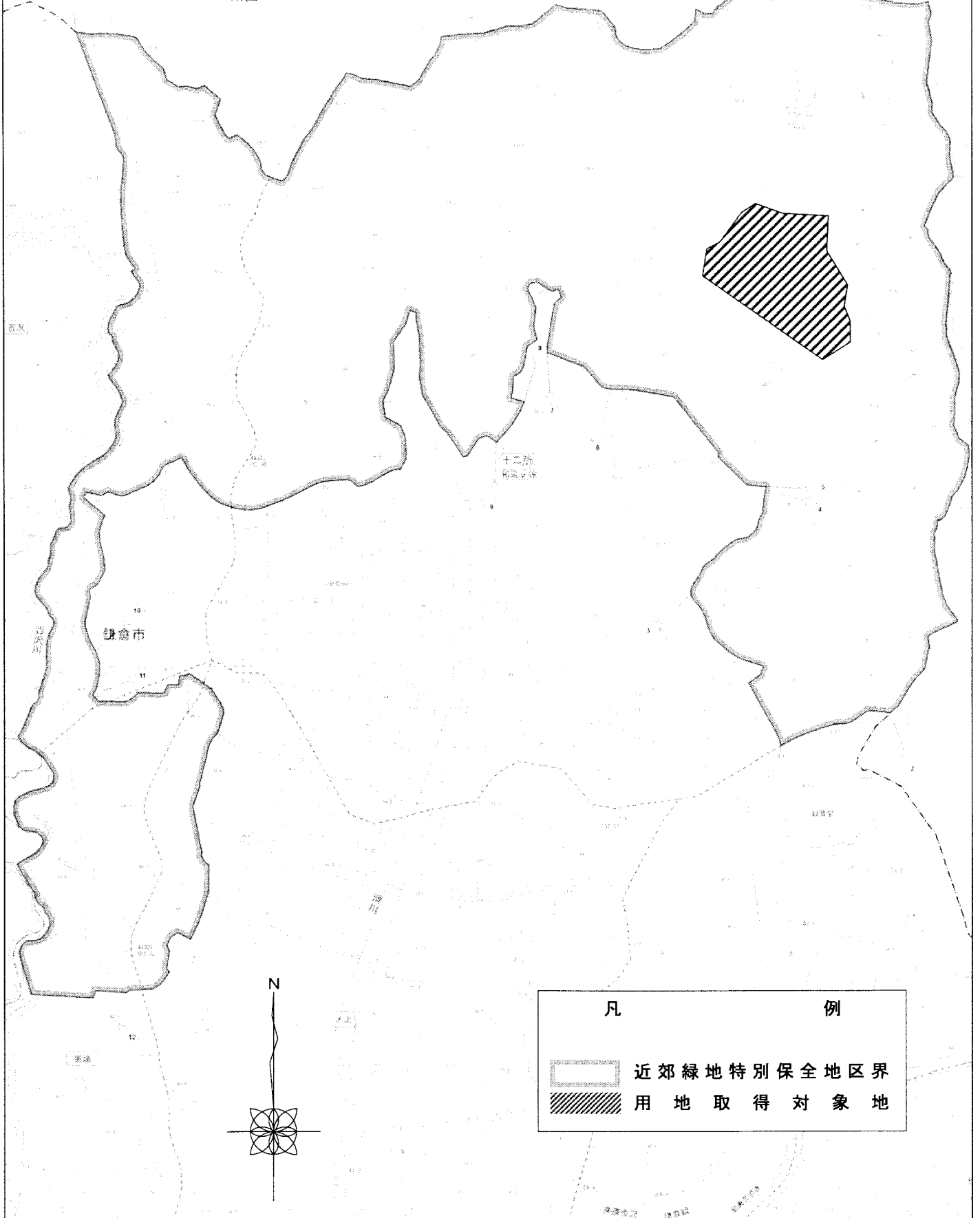

凡 例

- 近郊緑地特別保全地区界
- 用地取得対象地

地番図

分

横浜市

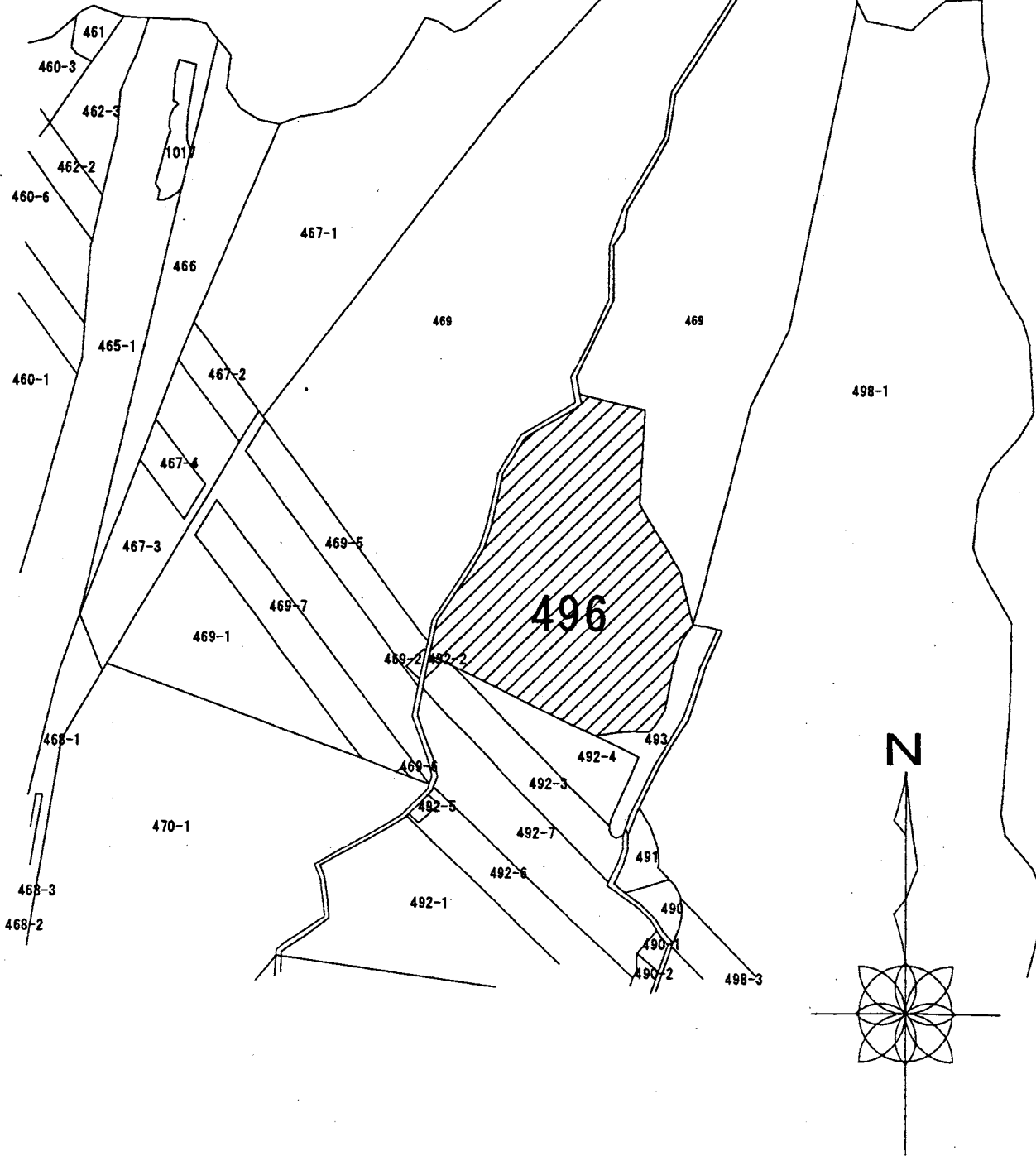

議案第 86 号

不動産の取得について

鎌倉中央公園拡大区域（台峯）用地を次のとおり取得するものとする。

平成27年2月12日提出

鎌倉市長 松 尾 崇

1 取得土地

所在地番	地目	公簿面積	取得面積
鎌倉市台字西ノ台1851番2外28筆	畑外	8,548.00㎡ (約2,585.8坪)	8,548.00㎡ (約2,585.8坪)

別紙一覧表のとおり

2 取得価格 180,362,800円

3 所有者 東京都新宿区西新宿一丁目26番2号
野村不動産株式会社
代表取締役 中井 加明三

別紙一覽表

	所在地番	地目	公簿面積(㎡)	取得面積(㎡)
1	鎌倉市台字西ノ台1851番2	畑	242.00	242.00
2	鎌倉市台字西ノ台1861番2	山林	151.00	151.00
3	鎌倉市台字西ノ台1862番3	山林	261.00	261.00
4	鎌倉市台字西ノ台1862番4	山林	53.00	53.00
5	鎌倉市台字西ノ台1867番2	山林	125.00	125.00
6	鎌倉市台字西ノ台1876番2	山林	35.00	35.00
7	鎌倉市山崎字倉久保2414番1	畑	202.00	202.00
8	鎌倉市山崎字倉久保2414番2	畑	204.00	204.00
9	鎌倉市山崎字倉久保2414番3	畑	236.00	236.00
10	鎌倉市山崎字倉久保2414番5	畑	99.00	99.00
11	鎌倉市山崎字倉久保2439番	田	221.00	221.00
12	鎌倉市山崎字倉久保2440番	田	238.00	238.00
13	鎌倉市山崎字倉久保2441番	田	125.00	125.00
14	鎌倉市山崎字倉久保2442番	田	191.00	191.00
15	鎌倉市山崎字倉久保2443番	田	85.00	85.00
16	鎌倉市山崎字倉久保2447番	田	125.00	125.00
17	鎌倉市山崎字倉久保2448番	田	158.00	158.00
18	鎌倉市山崎字倉久保2449番	田	360.00	360.00
19	鎌倉市山崎字倉久保2451番	畑	19.00	19.00
20	鎌倉市山崎字倉久保2452番	畑	62.00	62.00
21	鎌倉市山崎字倉久保2531番1	山林	69.00	69.00
22	鎌倉市山崎字倉久保2531番2	山林	85.00	85.00
23	鎌倉市山崎字倉久保2532番1	山林	23.00	23.00
24	鎌倉市山崎字倉久保2532番2	山林	39.00	39.00
25	鎌倉市山崎字倉久保2534番2	畑	164.00	164.00
26	鎌倉市山崎字倉久保2537番	山林	525.00	525.00
27	鎌倉市山崎字倉久保2540番	山林	2,363.00	2,363.00
28	鎌倉市山崎字倉久保2541番	山林	2,072.00	2,072.00
29	鎌倉市山崎字倉久保2543番	山林	16.00	16.00
	合計		8,548.00	8,548.00

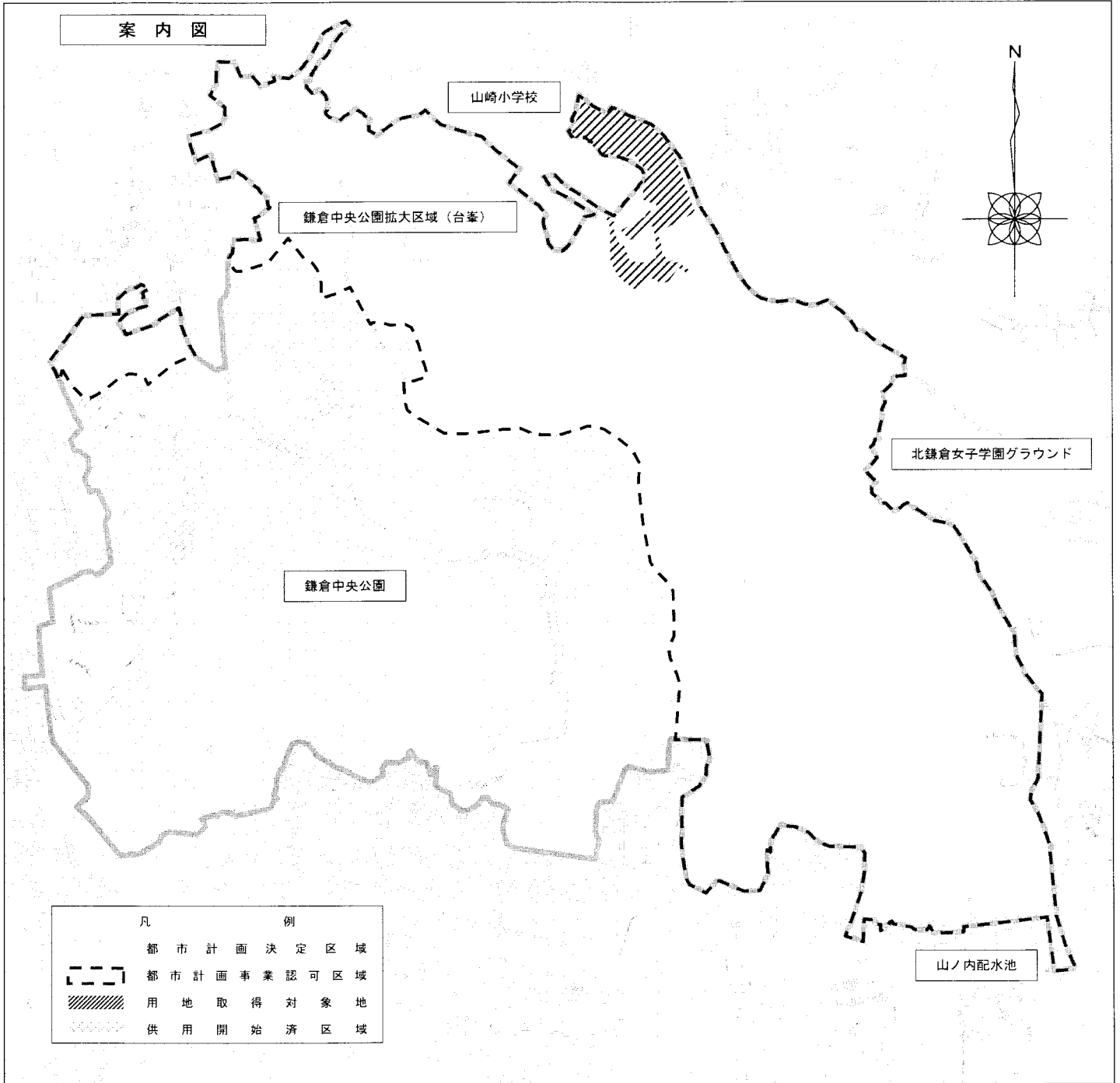

野村不動産株式会社分

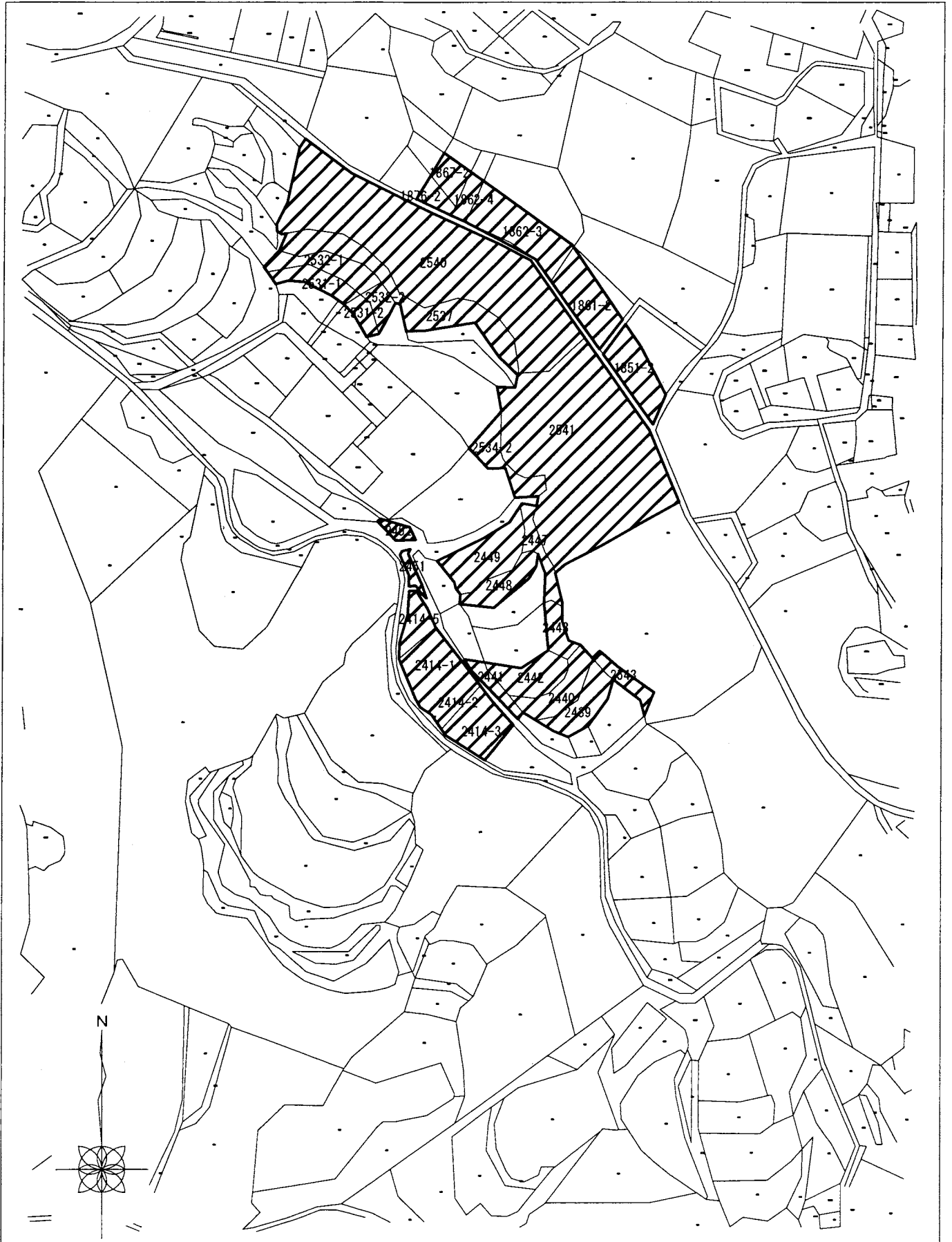

議案第 87 号

不動産の取得について

鎌倉広町緑地用地を次のとおり取得するものとする。

平成27年2月12日提出

鎌倉市長 松 尾 崇

1 取得土地

所在地番	地目	公簿面積	取得面積
鎌倉市七里ガ浜東五丁目1332番 109外14筆	宅地外	20,189.43㎡ (約6,107.3坪)	20,189.43㎡ (約6,107.3坪)
鎌倉市津字竹ヶ谷1241番20	山林	723.00㎡ (約218.7坪)	723.00㎡ (約218.7坪)
鎌倉市鎌倉山二丁目1153番1外1筆	山林外	1,344.00㎡ (約406.6坪)	1,344.00㎡ (約406.6坪)
合 計		22,256.43㎡ (約6,732.6坪)	22,256.43㎡ (約6,732.6坪)

別紙一覧表のとおり

2 取得価格 373,500,122円

3 所 有 者

東京都豊島区南池袋一丁目16番15号

西武鉄道株式会社

代表取締役 若 林 久

[Redacted]

[Redacted]

[Redacted]

[Redacted]

別紙一覽表

(西武鉄道株式会社分)

	所在地番	地目	公簿面積(㎡)	取得面積(㎡)
1	鎌倉市七里ガ浜東五丁目1332番109	宅地	1,703.08	1,703.08
2	鎌倉市七里ガ浜東五丁目1332番110	宅地	1,411.04	1,411.04
3	鎌倉市七里ガ浜東五丁目1332番111	宅地	793.09	793.09
4	鎌倉市七里ガ浜東五丁目1332番112	宅地	2,097.79	2,097.79
5	鎌倉市七里ガ浜東五丁目1332番113	宅地	3,764.77	3,764.77
6	鎌倉市七里ガ浜東五丁目1332番117	宅地	1,446.36	1,446.36
7	鎌倉市七里ガ浜東五丁目1332番118	宅地	169.71	169.71
8	鎌倉市七里ガ浜東五丁目1409番74	宅地	201.59	201.59
9	鎌倉市鎌倉山二丁目1799番	山林	244.00	244.00
10	鎌倉市鎌倉山二丁目1800番	山林	165.00	165.00
11	鎌倉市鎌倉山二丁目1801番	山林	231.00	231.00
12	鎌倉市鎌倉山二丁目1802番	山林	221.00	221.00
13	鎌倉市鎌倉山二丁目1803番	山林	221.00	221.00
14	鎌倉市鎌倉山二丁目1817番	山林	2,413.00	2,413.00
15	鎌倉市腰越字大井久保1823番	山林	5,107.00	5,107.00
	合計		20,189.43	20,189.43

(分)

	所在地番	地目	公簿面積(㎡)	取得面積(㎡)
	鎌倉市津字竹ヶ谷1241番20	山林	723.00	723.00

(分)

	所在地番	地目	公簿面積(㎡)	取得面積(㎡)
1	鎌倉市鎌倉山二丁目1153番1	山林	842.00	842.00
2	鎌倉市鎌倉山二丁目1154番	畑	502.00	502.00
	合計		1,344.00	1,344.00

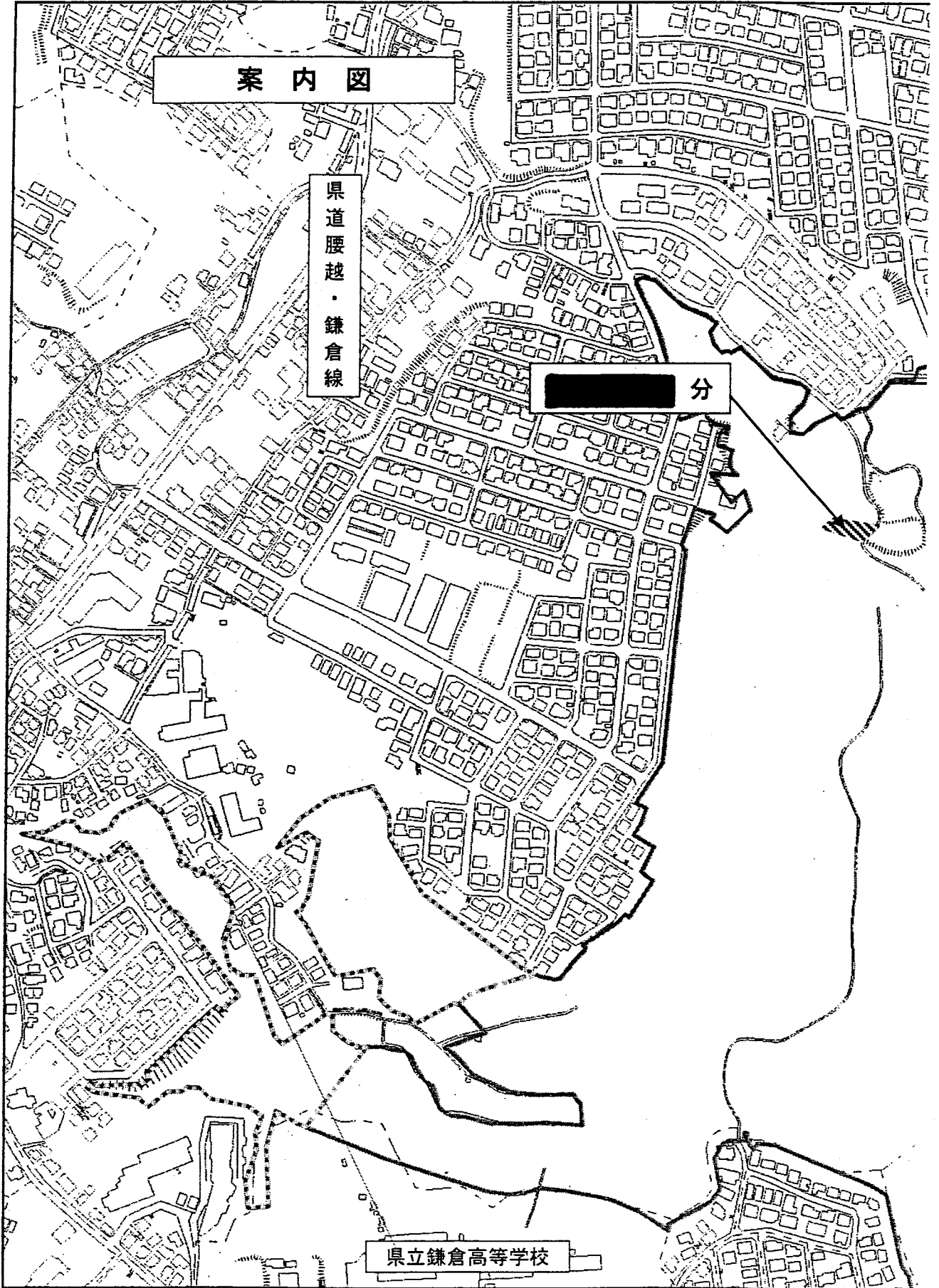

案内図

県道腰越・鎌倉線

分

県立鎌倉高等学校

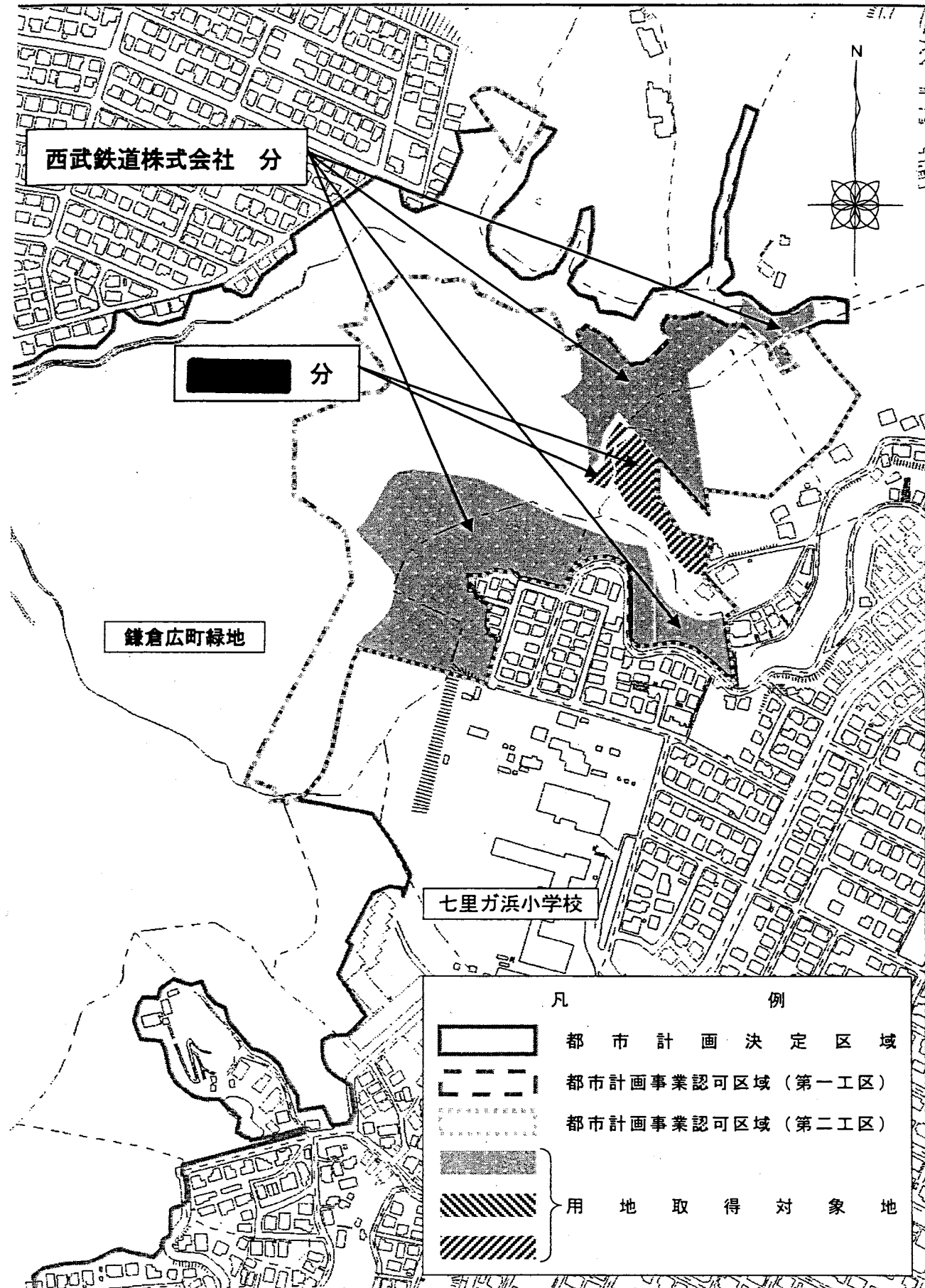

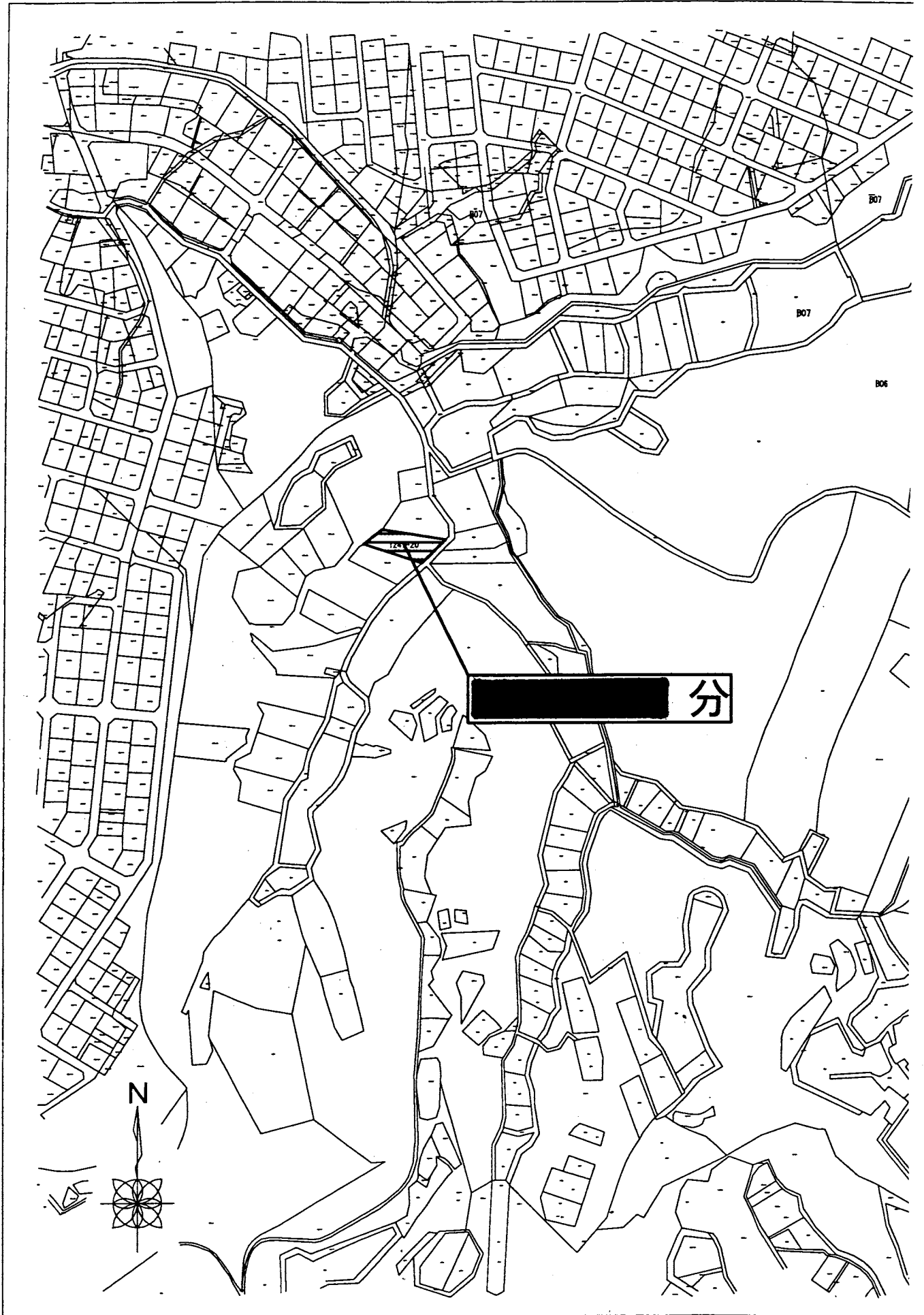

西武鉄道株式会社 分

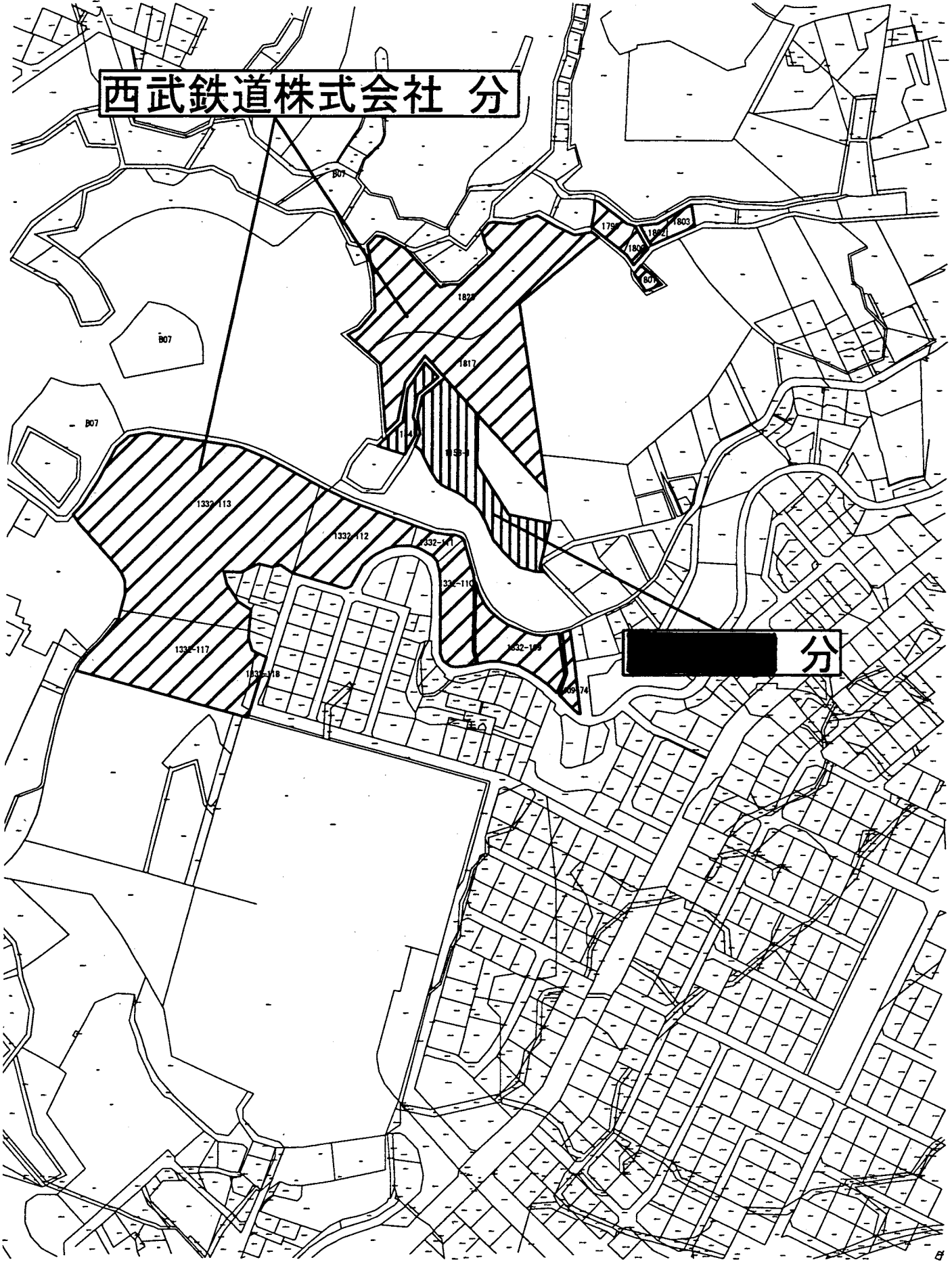

分

議案第 88 号

指定管理者の指定について

大船子育て支援センターの指定管理者を次のとおり指定するものとする。

平成27年2月12日提出

鎌倉市長 松 尾 崇

1 公の施設の名称

大船子育て支援センター

2 指定管理者となる団体

横浜市神奈川区西神奈川一丁目9番地1

社会福祉法人 青い鳥

理事長 飯 田 美 紀

3 指定の期間

平成27年3月16日から平成29年3月31日まで

議案第 89 号



緑地管理に起因する事故による市の義務に属する
損害賠償の額の決定について

平成26年10月6日、で発生した緑地
管理に起因する事故に係る損害賠償の額を次のとおり定める。

平成27年2月12日提出

鎌倉市長 松 尾 崇

1 損害賠償の額 669,660円

2 損害賠償の相手方 

議案第 90 号

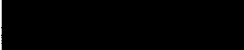

緑地管理に起因する事故による市の義務に属する
損害賠償の額の決定について

平成26年10月6日、で発生した緑地管理に起因する
事故に係る損害賠償の額を次のとおり定める。

平成27年2月12日提出

鎌倉市長 松 尾 崇

1 損害賠償の額 669,679円

2 損害賠償の相手方 

議案第 91 号

アメリカ合衆国軍隊の構成員等が所有する軽自動車等に対する軽自動車税の特例に関する条例の制定について

アメリカ合衆国軍隊の構成員等が所有する軽自動車等に対する軽自動車税の特例に関する条例を次のように定める。

平成27年 2 月 12 日 提出

鎌倉市長 松 尾 崇

(提案理由)

アメリカ合衆国軍隊の構成員等が所有する軽自動車等に対する軽自動車税の税率及び徴収方法を定めるものである。

アメリカ合衆国軍隊の構成員等が所有する軽自動車等に対する
軽自動車税の特例に関する条例

(趣旨)

第1条 この条例は、日本国とアメリカ合衆国との間の相互協力及び安全保障条約第6条に基づく施設及び区域並びに日本国における合衆国軍隊の地位に関する協定の実施に伴う地方税法の臨時特例に関する法律（昭和27年法律第119号。以下「特例法」という。）第4条第1項及び地方税法（昭和25年法律第226号）第6条第2項の規定に基づき、原動機付自転車、軽自動車及び二輪の小型自動車（以下「軽自動車等」という。）に対する軽自動車税の税率及び徴収方法について、鎌倉市市税条例（昭和25年8月条例第5号。以下「市税条例」という。）の特例を定めるものとする。

(税率)

第2条 アメリカ合衆国軍隊の構成員等（特例法第2条第4項に規定する合衆国軍隊の構成員等、同条第5項に規定する契約者及び同条第6項に規定する軍人用販売機関等をいう。次条において同じ。）が所有する軽自動車等に対する軽自動車税の税率は、市税条例第67条の規定にかかわらず、次の各号に掲げる軽自動車等に対し、1台について、それぞれ当該各号に定める額とする。

- (1) 原動機付自転車 年額 500円
- (2) 軽自動車
 - ア 二輪又は三輪のもの 年額 1,000円
 - イ 四輪以上のもの 年額 3,000円
- (3) 二輪の小型自動車 年額 1,000円

(徴収方法)

第3条 アメリカ合衆国軍隊の構成員等が所有する軽自動車等に対する軽自動車税は、特例法第4条第1項の規定により、証紙徴収の方法によって徴収する。

(証紙徴収の手続)

第4条 前条の規定により証紙徴収の方法によって徴収される軽自動車税の納税義務者は、毎年4月中に、市が発行する規則で定める証紙を購入し、軽自動車税を納付しなければならない。

2 前項の規定により証紙を購入して軽自動車税を納付しようとする者は、当該購入した証紙に規則で定める納税済みであることを示す押印を受けなけれ

ばならない。

(委任)

第5条 この条例の施行に関し必要な事項は、規則で定める。

付 則

この条例は、公布の日から施行する。

議案第 92 号

鎌倉市議会議員の議員報酬、費用弁償及び期末手当に
関する条例の一部を改正する条例の制定について

鎌倉市議会議員の議員報酬、費用弁償及び期末手当に関する条例
の一部を改正する条例を次のように定める。

平成27年 2 月 12日 提出

鎌倉市長 松 尾 崇

(提案理由)

職員の期末勤勉手当支給割合の引上げを踏まえ、議員の期末手当
支給割合の引上げを行うものである。

鎌倉市議会議員の議員報酬、費用弁償及び期末手当に関する条例
の一部を改正する条例

(議会議員の議員報酬、費用弁償及び期末手当に関する条例の一部改正)

第1条 鎌倉市議会議員の議員報酬、費用弁償及び期末手当に関する条例（昭和32年4月条例第4号）の一部を次のように改正する。

第7条第2項中「 $\frac{205}{100}$ 」を「 $\frac{220}{100}$ 」に改める。

第2条 鎌倉市議会議員の議員報酬、費用弁償及び期末手当に関する条例の一部を次のように改正する。

第7条第2項中「 $\frac{190}{100}$ 」を「 $\frac{197.5}{100}$ 」に、「 $\frac{220}{100}$ 」を「 $\frac{212.5}{100}$ 」に改める。

付 則

(施行期日)

1 この条例は、公布の日（以下「施行日」という。）から施行する。ただし、第2条の規定は、平成27年4月1日から施行する。

(適用)

2 第1条の規定による改正後の鎌倉市議会議員の議員報酬、費用弁償及び期末手当に関する条例（以下「改正後の条例」という。）第7条第2項の規定は、平成26年11月1日から適用する。

(内払)

3 第1条の規定による改正前の鎌倉市議会議員の議員報酬、費用弁償及び期末手当に関する条例の規定により平成26年11月1日から施行日の前日までの間に支払われた期末手当は、改正後の条例の規定による期末手当の内払とみなす。

議案第 93 号

鎌倉市建築審査会条例の一部を改正する
条例の制定について

鎌倉市建築審査会条例の一部を改正する条例を次のように定める。

平成27年2月12日提出

鎌倉市長 松 尾 崇

(提案理由)

マンションの建替え等の円滑化に関する法律の一部改正に伴い、
会議の招集に関する規定を整備するものである。

鎌倉市建築審査会条例の一部を改正する条例

鎌倉市建築審査会条例（昭和56年12月条例第10号）の一部を次のように改正する。

第3条第1項第1号中「同意」の次に「(マンションの建替え等の円滑化に関する法律（平成14年法律第78号）第105条第2項において準用する法第44条第2項の同意を含む。）」を加え、同項第3号中「第94条第1項」の次に「(マンションの建替え等の円滑化に関する法律第105条第2項において準用する場合を含む。）」を加える。

付 則

この条例は、公布の日から施行する。

議案第 94 号

鎌倉市交通計画検討委員会条例の一部を改正する
条例の制定について

鎌倉市交通計画検討委員会条例の一部を改正する条例を次のよう
に定める。

平成27年2月12日提出

鎌倉市長 松 尾 崇

(提案理由)

特別の事項を調査及び検討する特別委員会の設置について定める
ものである。

鎌倉市交通計画検討委員会条例の一部を改正する条例

鎌倉市交通計画検討委員会条例（平成24年2月条例第33号）の一部を次のように改正する。

第4条を第5条とし、第3条の次に次の1条を加える。

（特別委員会）

第4条 委員会において、特別の事項を調査及び検討するために必要があるときは、特別委員会を置くことができる。

2 特別委員会の委員（以下「特別委員」という。）は、第2条第2項第3号及び第4号に掲げる者のうちから市長が委嘱する。この場合において、前条第3項の規定を準用する。

3 特別委員は、当該特別の事項に関する調査及び検討が終了したときに解任されるものとする。

付 則

この条例は、公布の日から施行する。

議案第 95 号

鎌倉市常勤特別職職員の給与に関する条例の
一部を改正する条例の制定について

鎌倉市常勤特別職職員の給与に関する条例の一部を改正する条例
を次のように定める。

平成27年 2 月 12 日 提出

鎌倉市長 松 尾 崇

(提案理由)

職員の期末勤勉手当支給割合の引上げを踏まえ、市長等の期末手
当支給割合の引上げを行うものである。

鎌倉市常勤特別職職員の給与に関する条例の一部を改正する条例

(常勤特別職職員の給与に関する条例の一部改正)

第1条 鎌倉市常勤特別職職員の給与に関する条例(昭和32年4月条例第7号)の一部を次のように改正する。

附則第2項中「 $\frac{155}{100}$ とする」を「 $\frac{170}{100}$ とする」に改める。

第2条 鎌倉市常勤特別職職員の給与に関する条例の一部を次のように改正する。

第6条第2項中「、6月に支給する場合には $\frac{190}{100}$ 、12月に支給する場合には $\frac{205}{100}$ 」を「 $\frac{162.5}{100}$ 」に改める。

附則中第2項を削り、第3項を第2項とし、第4項を第3項とする。

付 則

(施行期日)

1 この条例は、公布の日(以下「施行日」という。)から施行する。ただし、第2条の規定は、平成27年4月1日から施行する。

(適用)

2 第1条の規定による改正後の鎌倉市常勤特別職職員の給与に関する条例(以下「改正後の条例」という。)附則第2項の規定は、平成26年12月1日から適用する。

(内払)

3 第1条の規定による改正前の鎌倉市常勤特別職職員の給与に関する条例の規定により平成26年12月1日から施行日の前日までの間に支払われた期末手当は、改正後の条例の規定による期末手当の内払とみなす。

議案第 96 号

鎌倉市職員の給与に関する条例等の一部を改正する
条例の制定について

鎌倉市職員の給与に関する条例等の一部を改正する条例を次のよ
うに定める。

平成27年 2月12日提出

鎌倉市長 松 尾 崇

(提案理由)

人事院勧告に基づく国家公務員に準じた給与改定及び諸手当の見
直しを行うものである。

鎌倉市職員の給与に関する条例等の一部を改正する条例

(職員の給与に関する条例の一部改正)

第1条 鎌倉市職員の給与に関する条例(昭和26年3月条例第8号)の一部を次のように改正する。

第11条第2項第2号エ中「9,800円」を「10,000円」に改め、同号オ中「12,200円」を「12,900円」に改め、同号カ中「14,600円」を「15,800円」に改め、同号キ中「17,000円」を「18,700円」に改め、同号ク中「19,400円」を「21,600円」に改め、同号ケ中「21,800円」を「24,400円」に改め、同号コ中「21,800円」を「26,200円」に改め、同号サ中「22,700円」を「28,000円」に改め、同号シ中「23,600円」を「29,800円」に改め、同号ス中「24,500円」を「31,600円」に改める。

第17条第7項中「 $\frac{67.5}{100}$ 」を「 $\frac{82.5}{100}$ 」に改め、同条第8項中「 $\frac{67.5}{100}$ 」を「 $\frac{82.5}{100}$ 」に、「 $\frac{97.5}{100}$ 」を「 $\frac{112.5}{100}$ 」に、「 $\frac{77.5}{100}$ 」を「 $\frac{92.5}{100}$ 」に改め、同条第9項中「 $\frac{67.5}{100}$ 」を「 $\frac{82.5}{100}$ 」に、「 $\frac{32.5}{100}$ 」を「 $\frac{37.5}{100}$ 」に改める。

附則に次の1項を加える。

(給与に関する特例)

16 平成26年4月1日から同年9月30日までの間(以下この項において「特例期間」という。)において鎌倉市職員の給与に関する条例等の一部を改正する条例(平成26年9月条例第13号)第1条の規定による改正前の鎌倉市職員の給与に関する条例(以下この項において「改正前の条例」という。)別表第1、別表第1の2及び別表第1の3(以下この項において「改正前の給料表」という。)の規定の適用を受けていた職員の特例期間における給与の額については、それぞれ特例期間にその者が受けていた改正前の給料表に掲げる給料月額(以下「特例期間給料月額」という。)に対応する附則別表に規定する額に基づき改正前の条例の規定により算出した額とする。

附則に次の表を加える。

附則別表(附則第16項)

(1) 別表第1の適用を受けていた職員の読替表

職員の区分	級	1級		2級		3級		4級		5級		6級		7級		8級	
		特例期間給料月額	額	特例期間給料月額	額	特例期間給料月額	額	特例期間給料月額	額	特例期間給料月額	額	特例期間給料月額	額	特例期間給料月額	額	特例期間給料月額	額
再任用職員以外の職員	1	円 136,100	138,100	円 178,700	180,600	円 207,800	209,500	円 229,400	231,100	円 245,500	247,100	円 263,500	265,000	円 281,800	283,300	円 327,600	328,900
	2	137,100	139,100	180,400	182,300	209,800	211,500	231,500	233,200	247,700	249,300	265,800	267,300	284,200	285,700	329,900	331,200
	3	138,100	140,100	182,100	184,000	211,800	213,500	233,600	235,300	249,900	251,500	268,100	269,600	286,600	288,100	332,200	333,500
	4	139,100	141,100	183,800	185,700	213,800	215,500	235,700	237,400	252,100	253,700	270,400	271,900	289,000	290,500	334,500	335,800
	5	140,100	142,100	185,600	187,500	215,900	217,600	237,600	239,300	254,300	255,900	272,500	274,000	291,200	292,700	336,900	338,200
	6	141,200	143,200	187,400	189,300	218,000	219,700	239,200	240,900	256,500	258,100	274,800	276,300	293,500	295,000	339,200	340,500
	7	142,300	144,300	189,200	191,100	220,100	221,800	240,800	242,500	258,700	260,300	277,100	278,600	295,800	297,300	341,500	342,800
	8	143,400	145,400	191,000	192,900	222,200	223,900	242,400	244,100	260,900	262,500	279,400	280,900	298,100	299,600	343,800	345,100
	9	144,400	146,400	192,800	194,700	224,200	225,900	243,900	245,600	263,200	264,800	281,600	283,100	300,500	302,000	346,200	347,500
	10	145,500	147,500	194,400	196,300	226,500	228,200	246,000	247,600	265,500	267,100	283,900	285,400	302,900	304,400	348,600	349,900
	11	146,600	148,600	195,900	197,800	228,700	230,400	248,100	249,700	267,800	269,400	286,200	287,700	305,300	306,800	351,000	352,300
	12	147,700	149,700	197,400	199,300	230,900	232,600	250,200	251,800	270,100	271,700	288,500	290,000	307,700	309,200	353,400	354,700
	13	149,000	151,000	199,000	200,900	232,900	234,600	252,300	253,800	272,400	273,900	290,900	292,400	310,100	311,600	355,900	357,200
	14	150,400	152,400	200,600	202,400	235,300	237,000	254,500	256,000	274,700	276,200	293,200	294,700	312,500	314,000	358,400	359,700
	15	151,800	153,800	202,200	204,000	237,600	239,300	256,700	258,200	277,000	278,500	295,500	297,000	314,900	316,400	360,800	362,100
	16	153,200	155,200	203,900	205,700	239,900	241,600	258,900	260,400	279,300	280,800	297,800	299,300	317,300	318,800	363,300	364,600
	17	154,400	156,400	205,600	207,400	242,000	243,700	261,200	262,700	281,500	283,000	300,200	301,700	319,600	321,100	365,700	367,000
	18	155,900	157,900	207,300	209,100	244,300	246,000	263,500	265,000	283,800	285,300	302,600	304,100	322,000	323,500	368,200	369,500
	19	157,400	159,400	209,000	210,800	246,600	248,300	265,800	267,300	286,100	287,600	305,000	306,500	324,400	325,900	370,700	372,000
	20	159,000	161,000	210,700	212,500	248,900	250,500	268,100	269,600	288,400	289,900	307,400	308,900	326,800	328,300	373,200	374,500
	21	160,300	162,300	212,500	214,400	250,700	252,300	270,200	271,700	290,800	292,300	309,700	311,200	329,000	330,500	375,200	376,500
	22	162,300	164,300	214,300	216,100	253,000	254,500	272,500	274,000	293,100	294,600	312,100	313,600	331,300	332,800	377,700	378,900
	23	164,300	166,300	216,100	217,800	255,300	256,800	274,800	276,300	295,400	296,800	314,500	316,000	333,600	335,100	380,200	381,400
	24	166,300	168,300	217,900	219,600	257,600	259,100	277,100	278,500	297,700	299,100	316,900	318,400	335,900	337,400	382,700	383,900
	25	168,200	170,200	219,700	221,400	259,600	261,100	279,200	280,600	300,100	301,500	319,200	320,700	338,000	339,500	384,700	385,900

26	170,300	172,300	221,700	223,400	261,900	263,400	281,500	282,900	302,500	303,900	321,500	323,000	340,200	341,600	387,100	388,300
27	172,400	174,400	223,800	225,500	264,200	265,700	283,800	285,200	304,900	306,300	323,800	325,300	342,400	343,800	389,500	390,700
28	174,500	176,500	225,900	227,600	266,500	268,000	286,100	287,500	307,300	308,700	326,100	327,500	344,600	346,000	391,900	393,100
29	176,600	178,600	227,900	229,600	268,800	270,300	288,200	289,600	309,600	311,000	328,400	329,800	346,900	348,300	394,100	395,300
30	178,400	180,400	229,900	231,600	271,200	272,700	290,400	291,800	312,000	313,400	330,600	332,000	349,000	350,400	396,500	397,700
31	180,200	182,200	231,900	233,600	273,600	275,100	292,600	294,000	314,400	315,700	332,800	334,200	351,200	352,600	398,800	399,900
32	182,000	184,000	233,900	235,600	276,000	277,400	294,800	296,200	316,800	318,100	335,000	336,400	353,400	354,800	401,200	402,300
33	183,800	185,800	235,800	237,500	278,200	279,600	297,100	298,500	319,100	320,400	337,300	338,700	355,600	356,900	403,500	404,600
34	185,600	187,500	237,800	239,400	280,500	281,900	299,400	300,700	321,400	322,700	339,400	340,800	357,800	359,100	405,800	406,900
35	187,400	189,300	239,800	241,400	282,800	284,200	301,700	303,000	323,700	325,000	341,500	342,800	359,900	361,200	408,100	409,200
36	189,200	191,100	241,800	243,400	285,100	286,500	304,000	305,300	326,000	327,300	343,600	344,900	362,100	363,400	410,400	411,500
37	191,000	192,900	243,600	245,100	287,400	288,800	306,100	307,400	328,000	329,300	345,400	346,700	363,700	365,000	412,600	413,700
38	192,500	194,400	245,600	247,100	289,700	291,100	308,400	309,700	330,300	331,500	347,500	348,800	365,700	367,000	414,900	416,000
39	194,000	195,900	247,600	249,100	292,000	293,400	310,700	311,900	332,600	333,800	349,600	350,800	367,700	369,000	417,200	418,300
40	195,500	197,400	249,600	251,100	294,300	295,700	313,000	314,200	334,900	336,100	351,700	352,900	369,700	371,000	419,500	420,600
41	197,000	198,800	251,400	252,900	296,600	298,000	315,400	316,600	337,200	338,400	353,300	354,500	371,600	372,800	421,600	422,600
42	198,400	200,200	253,300	254,800	298,900	300,200	317,700	318,900	339,200	340,400	355,200	356,400	373,600	374,800	423,800	424,800
43	199,800	201,600	255,200	256,700	301,200	302,500	320,000	321,200	341,200	342,400	357,100	358,300	375,600	376,800	426,000	427,000
44	201,200	203,000	257,100	258,600	303,500	304,800	322,300	323,500	343,200	344,500	359,000	360,200	377,600	378,800	428,200	429,200
45	202,700	204,500	258,900	260,400	305,800	307,100	324,500	325,700	345,300	346,500	360,700	361,900	379,400	380,600	430,300	431,300
46	204,200	206,000	260,600	262,000	308,100	309,400	326,800	328,000	347,300	348,500	362,600	363,800	381,500	382,700	432,200	433,200
47	205,700	207,500	262,300	263,700	310,400	311,700	329,100	330,300	349,300	350,500	364,500	365,700	383,600	384,800	434,100	435,100
48	207,200	208,900	264,000	265,400	312,700	313,900	331,400	332,600	351,300	352,500	366,400	367,600	385,700	386,900	436,000	437,000
49	208,700	210,400	265,600	267,000	314,900	316,100	333,500	334,600	353,200	354,400	367,700	368,900	387,600	388,800	437,600	438,600
50	210,100	211,800	267,200	268,600	316,800	318,000	335,600	336,700	355,100	356,300	369,400	370,600	389,400	390,600	439,400	440,200
51	211,500	213,200	268,900	270,300	318,700	319,900	337,700	338,800	357,000	358,200	371,100	372,300	391,200	392,400	441,200	441,800
52	212,900	214,600	270,600	272,000	320,600	321,800	339,800	340,800	358,900	360,000	372,800	374,000	393,000	394,100	443,000	443,500
53	214,300	216,000	272,200	273,500	322,200	323,400	341,700	342,700	360,600	361,700	374,100	375,200	394,600	395,700	444,400	444,800
54	215,700	217,400	273,900	275,200	323,600	324,800	343,500	344,300	362,500	363,600	375,700	376,800	395,800	396,900	445,900	446,200
55	217,100	218,800	275,600	276,800	325,000	326,200	345,300	345,800	364,400	365,500	377,300	378,400	397,000	398,100	447,400	447,700
56	218,500	220,200	277,300	278,500	326,400	327,600	347,100	347,400	366,300	367,400	378,900	380,000	398,100	399,200	448,900	449,100
57	219,800	221,400	278,900	280,100	327,800	329,000	348,300	348,500	367,600	368,700	380,000	381,100	399,000	400,100	450,400	450,600

58	221,000	222,600	280,100	281,300	329,000	330,200	350,100	350,100	369,200	370,300	381,100	382,200	400,700	401,800	451,900	452,100
59	222,200	223,800	281,300	282,500	330,200	331,400	351,900	351,900	370,800	371,900	382,200	383,300	402,400	403,500	453,400	453,400
60	223,400	224,900	282,500	283,700	331,300	332,500	353,700	353,700	372,400	373,400	383,300	384,300	404,100	405,200	454,900	454,900
61	224,300	225,800	283,800	285,000	332,500	333,600	355,300	355,300	374,000	374,900	384,000	385,000	405,300	406,300	456,300	456,300
62	225,500	227,000	284,900	286,100	333,700	334,800	356,900	356,900	375,200	376,000	385,200	386,200	406,900	407,900	457,600	457,600
63	226,700	228,200	286,000	287,200	334,900	336,000	358,500	358,500	376,700	377,300	386,400	387,300	408,500	409,400	458,900	458,900
64	227,900	229,400	287,100	288,300	336,000	337,100	360,100	360,100	378,200	378,600	387,600	388,300	410,100	410,900	460,200	460,200
65	228,900	230,400	288,000	289,200	337,100	338,200	361,500	361,500	379,300	379,600	388,700	389,300	411,600	412,200	461,200	461,200
66	230,000	231,500	288,900	290,100	338,200	339,300	363,000	363,000	380,100	380,400	389,900	390,400	413,100	413,500	462,100	462,100
67	231,100	232,600	289,800	291,000	339,300	340,400	364,500	364,500	381,100	381,300	391,100	391,500	414,600	414,800	463,000	463,000
68	232,200	233,700	290,700	291,900	340,400	341,400	366,000	366,000	382,100	382,300	392,300	392,600	416,100	416,300	463,900	463,900
69	233,200	234,600	291,400	292,600	341,300	342,300	367,500	367,500	382,800	382,800	393,300	393,500	417,400	417,400	464,600	464,600
70	234,200	235,600	292,200	293,400	342,200	343,200	368,800	368,800	384,000	384,000	394,500	394,700	418,800	418,800	465,400	465,400
71	235,200	236,600	293,000	294,200	343,100	344,000	370,100	370,100	385,200	385,200	395,700	395,700	420,200	420,200	466,200	466,200
72	236,200	237,600	293,800	294,900	343,900	344,700	371,400	371,400	386,400	386,400	396,900	396,900	421,600	421,600	467,000	467,000
73	237,000	238,400	294,600	295,700	344,600	345,200	372,800	372,800	387,200	387,200	397,800	397,800	422,600	422,600	467,700	467,700
74	237,900	239,300			345,300	345,800	373,600	373,600	388,400	388,400	398,800	398,800	423,700	423,700	468,600	468,600
75	238,800	240,200			346,000	346,500	374,700	374,700	389,600	389,600	399,800	399,800	424,800	424,800	469,500	469,500
76	239,700	241,000			346,700	347,100	375,800	375,800	390,800	390,800	400,800	400,800	425,900	425,900	470,400	470,400
77	240,400	241,700			347,500	347,800	376,700	376,700	391,700	391,700	401,500	401,500	426,900	426,900	471,000	471,000
78	241,100	242,400			348,300	348,500	377,800	377,800	392,800	392,800	402,500	402,500	427,900	427,900	472,000	472,000
79	241,800	243,100			349,000	349,200	378,700	378,700	393,900	393,900	403,500	403,500	428,900	428,900	473,000	473,000
80	242,500	243,700			349,800	349,800	379,800	379,800	395,000	395,000	404,500	404,500	429,900	429,900	474,000	474,000
81	242,900	244,100			350,600	350,600	380,600	380,600	396,100	396,100	405,400	405,400	430,700	430,700	474,900	474,900
82	243,500	244,700			351,300	351,300	381,500	381,500	397,000	397,000	406,300	406,300	431,600	431,600	475,800	475,800
83	244,100	245,300			352,000	352,000	382,400	382,400	397,900	397,900	407,200	407,200	432,500	432,500	476,800	476,800
84	244,700	245,900			352,600	352,600	383,300	383,300	398,800	398,800	408,100	408,100	433,400	433,400	477,800	477,800
85	245,100	246,300			353,100	353,100	384,000	384,000	399,400	399,400	409,000	409,000	434,100	434,100	478,600	478,600
86					353,600	353,600	384,800	384,800	400,400	400,400	409,800	409,800	435,000	435,000	479,600	479,600
87					354,100	354,100	385,600	385,600	401,400	401,400	410,600	410,600	435,900	435,900	480,600	480,600
88					354,600	354,600	386,400	386,400	402,400	402,400	411,400	411,400	436,700	436,700	481,600	481,600
89					355,100	355,100	387,000	387,000	403,500	403,500	412,200	412,200	437,700	437,700	482,300	482,300

90	387,800	404,300	413,100	438,500	483,200	483,200
91	388,600	405,100	414,000	439,300	484,100	484,100
92	389,400	405,900	414,900	440,100	485,000	485,000
93	390,100	406,600	415,700	440,800	485,700	485,700
94	390,900	407,500	416,500	441,700	486,700	486,700
95	391,700	408,400	417,300	442,600	487,700	487,700
96	392,500	409,300	418,100	443,500	488,700	488,700
97	393,100	410,200	418,900	444,500	489,400	489,400
98	393,800	411,000	419,900	445,400	490,400	490,400
99	394,500	411,800	420,900	446,300	491,400	491,400
100	395,200	412,600	421,900	447,200	492,400	492,400
101	395,900	413,200	422,700	447,800	493,200	493,200
102	396,600	414,000	423,400	448,700	494,200	494,200
103	397,300	414,800	424,100	449,600	495,200	495,200
104	398,000	415,600	424,800	450,500	496,200	496,200
105	398,600	416,300	425,200	451,200	497,000	497,000
106	399,300	417,000	426,100	452,100		
107	400,000	417,700	427,000	453,000		
108	400,700	418,400	427,900	453,900		
109	401,000	419,000	428,700			
110	401,700	419,800	429,600			
111	402,400	420,600	430,500			
112	403,100	421,400	431,400			
113	403,600	422,200	432,100			
114	404,300	423,000	432,900			
115	405,000	423,800	433,700			
116	405,700	424,600	434,500			
117	406,000	425,500	434,900			
118	406,700	426,400	435,800			
119	407,400	427,300	436,700			
120	408,100	428,200	437,600			
121	408,600	428,800	438,100			

122						409,300	409,300	429,700	429,700	439,000	439,000		
123						410,000	410,000	430,600	430,600	439,900	439,900		
124						410,700	410,700	431,500	431,500	440,800	440,800		
125						411,200	411,200	432,200	432,200	441,600	441,600		
※		183,500	185,500										
再任用職員				213,600	213,600	249,900	249,900	257,100	257,100				

※別表第1備考2の規定の適用を受けていた職員

(2) 別表第1の2の適用を受けていた職員の読替表

職員の区分	1級		2級		3級		4級		5級		6級		7級		8級	
	特例期間給料月額	額	特例期間給料月額	額	特例期間給料月額	額	特例期間給料月額	額	特例期間給料月額	額	特例期間給料月額	額	特例期間給料月額	額	特例期間給料月額	額
再任用職員	136,100	138,100	178,700	180,600	207,800	209,500	229,400	231,100	245,500	247,100	263,500	265,000	281,800	283,300	327,600	328,900
職員以外	137,100	139,100	180,400	182,300	209,800	211,500	231,500	233,200	247,700	249,300	265,800	267,300	284,200	285,700	329,900	331,200
職員以外	138,100	140,100	182,100	184,000	211,800	213,500	233,600	235,300	249,900	251,500	268,100	269,600	286,600	288,100	332,200	333,500
職員以外	139,100	141,100	183,800	185,700	213,800	215,500	235,700	237,400	252,100	253,700	270,400	271,900	289,000	290,500	334,500	335,800
職員以外	140,100	142,100	185,600	187,500	215,900	217,600	237,600	239,300	254,300	255,900	272,500	274,000	291,200	292,700	336,900	338,200
職員以外	141,200	143,200	187,400	189,300	218,000	219,700	239,200	240,900	256,500	258,100	274,800	276,300	293,500	295,000	339,200	340,500
職員以外	142,300	144,300	189,200	191,100	220,100	221,800	240,800	242,500	258,700	260,300	277,100	278,600	295,800	297,300	341,500	342,800
職員以外	143,400	145,400	191,000	192,900	222,200	223,900	242,400	244,100	260,900	262,500	279,400	280,900	298,100	299,600	343,800	345,100
職員以外	144,400	146,400	192,800	194,700	224,200	225,900	243,900	245,600	263,200	264,800	281,600	283,100	300,500	302,000	346,200	347,500
職員以外	145,500	147,500	194,400	196,300	226,500	228,200	246,000	247,600	265,500	267,100	283,900	285,400	302,900	304,400	348,600	349,900
職員以外	146,600	148,600	195,900	197,800	228,700	230,400	248,100	249,700	267,800	269,400	286,200	287,700	305,300	306,800	351,000	352,300
職員以外	147,700	149,700	197,400	199,300	230,900	232,600	250,200	251,800	270,100	271,700	288,500	290,000	307,700	309,200	353,400	354,700
職員以外	149,000	151,000	199,000	200,900	232,900	234,600	252,300	253,800	272,400	273,900	290,900	292,400	310,100	311,600	355,900	357,200
職員以外	150,400	152,400	200,600	202,400	235,300	237,000	254,500	256,000	274,700	276,200	293,200	294,700	312,500	314,000	358,400	359,700
職員以外	151,800	153,800	202,200	204,000	237,600	239,300	256,700	258,200	277,000	278,500	295,500	297,000	314,900	316,400	360,800	362,100
職員以外	153,200	155,200	203,900	205,700	239,900	241,600	258,900	260,400	279,300	280,800	297,800	299,300	317,300	318,800	363,300	364,600
職員以外	154,400	156,400	205,600	207,400	242,000	243,700	261,200	262,700	281,500	283,000	300,200	301,700	319,600	321,100	365,700	367,000
職員以外	155,900	157,900	207,300	209,100	244,300	246,000	263,500	265,000	283,800	285,300	302,600	304,100	322,000	323,500	368,200	369,500
職員以外	157,400	159,400	209,000	210,800	246,600	248,200	265,800	267,300	286,100	287,600	305,000	306,500	324,400	325,900	370,700	372,000
職員以外	159,000	161,000	210,700	212,500	248,900	250,500	268,100	269,600	288,400	289,900	307,400	308,900	326,800	328,300	373,200	374,500
職員以外	160,300	162,300	212,500	214,400	250,700	252,300	270,200	271,700	290,800	292,300	309,700	311,200	329,000	330,500	375,200	376,500
職員以外	162,300	164,300	214,300	216,100	253,000	254,500	272,500	274,000	293,100	294,600	312,100	313,600	331,300	332,800	377,700	378,900
職員以外	164,300	166,300	216,100	217,800	255,300	256,800	274,800	276,300	295,400	296,800	314,500	316,000	333,600	335,100	380,200	381,400
職員以外	166,300	168,300	217,900	219,600	257,600	259,100	277,100	278,500	297,700	299,100	316,900	318,400	335,900	337,400	382,700	383,900
職員以外	168,200	170,200	219,700	221,400	259,600	261,100	279,200	280,600	300,100	301,500	319,200	320,700	338,000	339,500	384,700	385,900
職員以外	170,300	172,300	221,700	223,400	261,900	263,400	281,500	282,900	302,500	303,900	321,500	323,000	340,200	341,600	387,100	388,300
職員以外	172,400	174,400	223,800	225,500	264,200	265,700	283,800	285,200	304,900	306,300	323,800	325,300	342,400	343,800	389,500	390,700

28	174,500	176,500	225,900	227,600	266,500	268,000	286,100	287,500	307,300	308,700	326,100	327,500	344,600	346,000	391,900	393,100
29	176,600	178,600	227,900	229,600	268,800	270,300	288,200	289,600	309,600	311,000	328,400	329,800	346,900	348,300	394,100	395,300
30	178,400	180,400	229,900	231,600	271,200	272,700	290,400	291,800	312,000	313,400	330,600	332,000	349,000	350,400	396,500	397,700
31	180,200	182,200	231,900	233,600	273,600	275,100	292,600	294,000	314,400	315,700	332,800	334,200	351,200	352,600	398,800	399,900
32	182,000	184,000	233,900	235,600	276,000	277,400	294,800	296,200	316,800	318,100	335,000	336,400	353,400	354,800	401,200	402,300
33	183,800	185,800	235,800	237,500	278,200	279,600	297,100	298,500	319,100	320,400	337,300	338,700	355,600	356,900	403,500	404,600
34	185,600	187,500	237,800	239,400	280,500	281,900	299,400	300,700	321,400	322,700	339,400	340,800	357,800	359,100	405,800	406,900
35	187,400	189,300	239,800	241,400	282,800	284,200	301,700	303,000	323,700	325,000	341,500	342,800	359,900	361,200	408,100	409,200
36	189,200	191,100	241,800	243,400	285,100	286,500	304,000	305,300	326,000	327,300	343,600	344,900	362,100	363,400	410,400	411,500
37	191,000	192,900	243,600	245,100	287,400	288,800	306,100	307,400	328,000	329,300	345,400	346,700	363,700	365,000	412,600	413,700
38	192,500	194,400	245,600	247,100	289,700	291,100	308,400	309,700	330,300	331,500	347,500	348,800	365,700	367,000	414,900	416,000
39	194,000	195,900	247,600	249,100	292,000	293,400	310,700	311,900	332,600	333,800	349,600	350,800	367,700	369,000	417,200	418,300
40	195,500	197,400	249,600	251,100	294,300	295,700	313,000	314,200	334,900	336,100	351,700	352,900	369,700	371,000	419,500	420,600
41	197,000	198,800	251,400	252,900	296,600	298,000	315,400	316,600	337,200	338,400	353,300	354,500	371,600	372,800	421,600	422,600
42	198,400	200,200	253,300	254,800	298,900	300,200	317,700	318,900	339,200	340,400	355,200	356,400	373,600	374,800	423,800	424,800
43	199,800	201,600	255,200	256,700	301,200	302,500	320,000	321,200	341,200	342,400	357,100	358,300	375,600	376,800	426,000	427,000
44	201,200	203,000	257,100	258,600	303,500	304,800	322,300	323,500	343,200	344,500	359,000	360,200	377,600	378,800	428,200	429,200
45	202,700	204,500	258,900	260,400	305,800	307,100	324,500	325,700	345,300	346,500	360,700	361,900	379,400	380,600	430,300	431,300
46	204,200	206,000	260,600	262,000	308,100	309,400	326,800	328,000	347,300	348,500	362,600	363,800	381,500	382,700	432,200	433,200
47	205,700	207,500	262,300	263,700	310,400	311,700	329,100	330,300	349,300	350,500	364,500	365,700	383,600	384,800	434,100	435,100
48	207,200	208,900	264,000	265,400	312,700	313,900	331,400	332,600	351,300	352,500	366,400	367,600	385,700	386,900	436,000	437,000
49	208,700	210,400	265,600	267,000	314,900	316,100	333,500	334,600	353,200	354,400	367,700	368,900	387,600	388,800	437,600	438,600
50	210,100	211,800	267,200	268,600	316,800	318,000	335,600	336,700	355,100	356,300	369,400	370,600	389,400	390,600	439,400	440,200
51	211,500	213,200	268,900	270,300	318,700	319,900	337,700	338,800	357,000	358,200	371,100	372,300	391,200	392,400	441,200	441,800
52	212,900	214,600	270,600	272,000	320,600	321,800	339,800	340,800	358,900	360,000	372,800	374,000	393,000	394,100	443,000	443,500
53	214,300	216,000	272,200	273,500	322,200	323,400	341,700	342,700	360,600	361,700	374,100	375,200	394,600	395,700	444,400	444,800
54	215,700	217,400	273,900	275,200	323,600	324,800	343,500	344,300	362,500	363,600	375,700	376,800	395,800	396,900	445,900	446,200
55	217,100	218,800	275,600	276,800	325,000	326,200	345,300	345,800	364,400	365,500	377,300	378,400	397,000	398,100	447,400	447,700
56	218,500	220,200	277,300	278,500	326,400	327,600	347,100	347,400	366,300	367,400	378,900	380,000	398,100	399,200	448,900	449,100
57	219,800	221,400	278,900	280,100	327,800	329,000	348,300	348,500	367,600	368,700	380,000	381,100	399,000	400,100	450,400	450,600
58	221,000	222,600	280,100	281,300	329,000	330,200	350,100	350,100	369,200	370,300	381,100	382,200	400,700	401,800	451,900	452,100
59	222,200	223,800	281,300	282,500	330,200	331,400	351,900	351,900	370,800	371,900	382,200	383,300	402,400	403,500	453,400	453,400

60	223,400	224,900	282,500	283,700	331,300	353,700	353,700	372,400	373,400	383,300	384,300	404,100	405,200	454,900	454,900
61	224,300	225,800	283,800	285,000	332,500	355,300	355,300	374,000	374,900	384,000	385,000	405,300	406,300	456,300	456,300
62	225,500	227,000	284,900	286,100	333,700	356,900	356,900	375,200	376,000	385,200	386,200	406,900	407,900	457,600	457,600
63	226,700	228,200	286,000	287,200	334,900	358,500	358,500	376,700	377,300	386,400	387,300	408,500	409,400	458,900	458,900
64	227,900	229,400	287,100	288,300	336,000	360,100	360,100	378,200	378,600	387,600	388,300	410,100	410,900	460,200	460,200
65	228,900	230,400	288,000	289,200	337,100	361,500	361,500	379,300	379,600	388,700	389,300	411,600	412,200	461,200	461,200
66	230,000	231,500	288,900	290,100	338,200	363,000	363,000	380,100	380,400	389,900	390,400	413,100	413,500	462,100	462,100
67	231,100	232,600	289,800	291,000	339,300	364,500	364,500	381,100	381,300	391,100	391,500	414,600	414,800	463,000	463,000
68	232,200	233,700	290,700	291,900	340,400	366,000	366,000	382,100	382,300	392,300	392,600	416,100	416,300	463,900	463,900
69	233,200	234,600	291,400	292,600	341,300	367,500	367,500	382,800	382,800	393,300	393,500	417,400	417,400	464,600	464,600
70	234,200	235,600	292,200	293,400	342,200	368,800	368,800	384,000	384,000	394,500	394,700	418,800	418,800	465,400	465,400
71	235,200	236,600	293,000	294,200	343,100	370,100	370,100	385,200	385,200	395,700	395,700	420,200	420,200	466,200	466,200
72	236,200	237,600	293,800	294,900	343,900	371,400	371,400	386,400	386,400	396,900	396,900	421,600	421,600	467,000	467,000
73	237,000	238,400	294,600	295,700	344,600	372,800	372,800	387,200	387,200	397,800	397,800	422,600	422,600	467,700	467,700
74	237,900	239,300			345,300	373,600	373,600	388,400	388,400	398,800	398,800	423,700	423,700	468,600	468,600
75	238,800	240,200			346,000	374,700	374,700	389,600	389,600	399,800	399,800	424,800	424,800	469,500	469,500
76	239,700	241,000			346,700	375,800	375,800	390,800	390,800	400,800	400,800	425,900	425,900	470,400	470,400
77	240,400	241,700			347,500	376,700	376,700	391,700	391,700	401,500	401,500	426,900	426,900	471,000	471,000
78	241,100	242,400			348,300	377,800	377,800	392,800	392,800	402,500	402,500	427,900	427,900	472,000	472,000
79	241,800	243,100			349,000	378,700	378,700	393,900	393,900	403,500	403,500	428,900	428,900	473,000	473,000
80	242,500	243,700			349,800	379,800	379,800	395,000	395,000	404,500	404,500	429,900	429,900	474,000	474,000
81	242,900	244,100			350,600	380,600	380,600	396,100	396,100	405,400	405,400	430,700	430,700	474,900	474,900
82	243,500	244,700			351,400	381,500	381,500	397,000	397,000	406,300	406,300	431,600	431,600	475,800	475,800
83	244,100	245,300			352,200	382,400	382,400	397,900	397,900	407,200	407,200	432,500	432,500	476,800	476,800
84	244,700	245,900			352,900	383,300	383,300	398,800	398,800	408,100	408,100	433,400	433,400	477,800	477,800
85	245,100	246,300			353,300	384,000	384,000	399,400	399,400	409,000	409,000	434,100	434,100	478,600	478,600
86					353,900	384,800	384,800	400,400	400,400	409,800	409,800	435,000	435,000	479,600	479,600
87					354,500	385,600	385,600	401,400	401,400	410,600	410,600	435,900	435,900	480,600	480,600
88					355,100	386,400	386,400	402,400	402,400	411,400	411,400	436,700	436,700	481,600	481,600
89					355,400	387,000	387,000	403,500	403,500	412,200	412,200	437,700	437,700	482,300	482,300
90						387,800	387,800	404,300	404,300	413,100	413,100	438,500	438,500	483,200	483,200
91						388,600	388,600	405,100	405,100	414,000	414,000	439,300	439,300	484,100	484,100

92	389,400	405,900	405,900	405,900	414,900	414,900	414,900	440,100	440,100	440,100	485,000	485,000
93	390,100	406,600	406,600	406,600	415,700	415,700	415,700	440,800	440,800	440,800	485,700	485,700
94	390,900	407,500	407,500	407,500	416,500	416,500	416,500	441,700	441,700	441,700	486,700	486,700
95	391,700	408,400	408,400	408,400	417,300	417,300	417,300	442,600	442,600	442,600	487,700	487,700
96	392,500	409,300	409,300	409,300	418,100	418,100	418,100	443,500	443,500	443,500	488,700	488,700
97	393,100	410,200	410,200	410,200	418,900	418,900	418,900	444,500	444,500	444,500	489,400	489,400
98	393,800	411,000	411,000	411,000	419,900	419,900	419,900	445,400	445,400	445,400	490,400	490,400
99	394,500	411,800	411,800	411,800	420,900	420,900	420,900	446,300	446,300	446,300	491,400	491,400
100	395,200	412,600	412,600	412,600	421,900	421,900	421,900	447,200	447,200	447,200	492,400	492,400
101	395,900	413,200	413,200	413,200	422,700	422,700	422,700	447,800	447,800	447,800	493,200	493,200
102	396,600	414,000	414,000	414,000	423,400	423,400	423,400	494,200	494,200	494,200	494,200	494,200
103	397,300	414,800	414,800	414,800	424,100	424,100	424,100	495,200	495,200	495,200	495,200	495,200
104	398,000	415,600	415,600	415,600	424,800	424,800	424,800	496,200	496,200	496,200	496,200	496,200
105	398,600	416,300	416,300	416,300	425,200	425,200	425,200	497,000	497,000	497,000	497,000	497,000
106	399,300	417,000	417,000	417,000	426,100	426,100	426,100					
107	400,000	417,700	417,700	417,700	427,000	427,000	427,000					
108	400,700	418,400	418,400	418,400	427,900	427,900	427,900					
109	401,000	419,000	419,000	419,000	428,700	428,700	428,700					
110	401,700	419,800	419,800	419,800	429,600	429,600	429,600					
111	402,400	420,600	420,600	420,600	430,500	430,500	430,500					
112	403,100	421,400	421,400	421,400	431,400	431,400	431,400					
113	403,600	422,200	422,200	422,200	432,100	432,100	432,100					
114	404,300	423,000	423,000	423,000	432,900	432,900	432,900					
115	405,000	423,800	423,800	423,800	433,700	433,700	433,700					
116	405,700	424,600	424,600	424,600	434,500	434,500	434,500					
117	406,000	425,500	425,500	425,500	434,900	434,900	434,900					
118	406,700	426,400	426,400	426,400	435,800	435,800	435,800					
119	407,400	427,300	427,300	427,300	436,700	436,700	436,700					
120	408,100	428,200	428,200	428,200	437,600	437,600	437,600					
121	408,600	428,800	428,800	428,800	438,100	438,100	438,100					
122	409,300	429,700	429,700	429,700	439,000	439,000	439,000					
123	410,000	430,600	430,600	430,600	439,900	439,900	439,900					

(3) 別表第1の3の適用を受けていた職員の読替表

職員の区分	号給	1級		2級		3級		4級		5級		6級	
		特例期間給料月額	額	特例期間給料月額	額	特例期間給料月額	額	特例期間給料月額	額	特例期間給料月額	額	特例期間給料月額	額
再任用職員	1	133,800	136,100	162,600	165,000	186,500	188,400	206,900	208,700	228,300	230,000	244,000	245,500
職員	2	134,800	137,100	164,300	166,700	188,400	190,300	208,800	210,600	230,200	231,900	245,900	247,400
以外の職員	3	135,800	138,100	166,000	168,400	190,300	192,200	210,700	212,500	232,100	233,800	247,800	249,300
	4	136,800	139,100	167,700	170,100	192,200	194,100	212,600	214,400	234,000	235,700	249,700	251,200
	5	137,700	140,000	169,200	171,600	194,200	196,100	214,500	216,300	235,900	237,600	251,600	253,100
	6	138,800	141,100	171,000	173,400	196,100	198,000	216,400	218,100	237,800	239,500	253,500	255,000
	7	139,900	142,200	172,700	175,100	198,000	199,900	218,300	220,000	239,700	241,400	255,400	256,900
	8	141,100	143,400	174,400	176,800	199,900	201,800	220,200	221,900	241,600	243,300	257,300	258,800
	9	142,000	144,300	176,000	178,400	201,800	203,600	222,100	223,800	243,400	245,100	259,200	260,700
	10	143,100	145,400	177,700	180,100	203,800	205,600	224,000	225,700	245,300	246,900	261,100	262,600
	11	144,200	146,500	179,400	181,800	205,700	207,500	225,900	227,600	247,200	248,800	263,000	264,500
	12	145,300	147,600	181,100	183,500	207,600	209,400	227,800	229,500	249,100	250,700	264,900	266,400
	13	146,500	148,800	182,800	185,200	209,500	211,300	229,700	231,400	251,000	252,600	266,800	268,300
	14	147,800	150,100	184,600	187,000	211,400	213,200	231,600	233,300	252,900	254,400	268,700	270,200
	15	149,100	151,400	186,500	188,900	213,300	215,100	233,500	235,200	254,800	256,300	270,600	272,100
	16	150,400	152,700	188,300	190,600	215,200	216,900	235,400	237,100	256,700	258,200	272,500	274,000
	17	151,900	154,200	190,000	192,300	217,100	218,800	237,300	239,000	258,600	260,100	274,400	275,900
	18	153,400	155,700	191,500	193,800	219,000	220,700	239,300	241,000	260,500	262,000	276,300	277,800
	19	154,900	157,200	193,000	195,300	220,900	222,600	241,300	243,000	262,400	263,900	278,200	279,700
	20	156,400	158,700	194,500	197,000	222,800	224,500	243,200	244,900	264,300	265,800	280,100	281,600
	21	157,800	160,100	196,200	198,700	224,800	226,500	245,000	246,600	266,200	267,700	281,900	283,400
	22	159,700	162,000	197,800	200,300	226,700	228,400	247,100	248,700	268,100	269,600	283,800	285,300
	23	161,600	163,900	199,400	201,900	228,600	230,300	249,200	250,800	270,000	271,500	285,700	287,200
	24	163,500	165,800	201,000	203,500	230,500	232,200	251,300	252,900	271,900	273,400	287,600	289,100

25	165,500	167,800	202,500	205,000	232,400	234,100	253,300	254,800	273,800	275,300	289,500	291,000
26	167,600	169,900	204,200	206,600	234,300	236,000	255,400	256,900	275,700	277,100	291,400	292,900
27	169,700	172,000	205,900	208,300	236,200	237,900	257,500	259,000	277,600	279,000	293,300	294,800
28	171,800	174,100	207,600	210,000	238,200	239,900	259,600	261,100	279,500	280,900	295,200	296,700
29	173,900	176,300	209,300	211,700	240,100	241,800	261,600	263,100	281,300	282,700	297,100	298,600
30	175,700	178,100	211,100	213,500	242,300	244,000	263,700	265,200	283,200	284,600	299,000	300,500
31	177,500	179,900	212,900	215,300	244,500	246,200	265,800	267,300	285,100	286,500	300,900	302,400
32	179,300	181,700	214,700	217,100	246,600	248,200	267,800	269,300	287,000	288,400	302,800	304,300
33	181,000	183,400	216,100	218,500	248,600	250,200	269,800	271,300	288,900	290,300	304,700	306,200
34	182,800	185,200	218,200	220,500	251,000	252,600	272,000	273,500	290,800	292,200	306,600	308,100
35	184,600	187,000	220,300	222,500	253,400	254,900	274,100	275,600	292,700	294,100	308,500	310,000
36	186,400	188,800	222,400	224,600	255,700	257,200	276,200	277,600	294,600	296,000	310,400	311,900
37	188,000	190,400	224,300	226,500	257,600	259,100	278,300	279,700	296,500	297,900	312,300	313,800
38	189,500	191,800	226,300	228,500	260,000	261,500	280,500	281,900	298,400	299,700	314,200	315,700
39	191,000	193,300	228,300	230,500	262,400	263,900	282,700	284,100	300,300	301,600	316,100	317,600
40	192,500	194,800	230,300	232,400	264,700	266,200	284,800	286,200	302,200	303,500	318,100	319,600
41	194,100	196,400	232,000	234,100	266,900	268,400	286,800	288,200	304,100	305,400	320,000	321,500
42	195,500	197,800	234,000	236,100	269,400	270,900	288,900	290,300	306,000	307,300	322,100	323,600
43	196,900	199,100	236,000	238,100	271,800	273,300	291,000	292,400	307,900	309,200	324,200	325,700
44	198,300	200,500	238,000	240,100	274,200	275,700	293,100	294,500	309,800	311,100	326,300	327,700
45	199,600	201,800	239,700	241,800	276,600	278,000	295,200	296,600	311,700	312,900	328,400	329,800
46	201,100	203,300	241,600	243,600	279,100	280,500	297,300	298,700	313,600	314,800	330,400	331,800
47	202,600	204,700	243,500	245,400	281,500	282,900	299,400	300,700	315,500	316,700	332,400	333,800
48	204,100	206,200	245,400	247,200	283,900	285,300	301,400	302,700	317,500	318,700	334,400	335,800
49	205,500	207,600	247,200	249,000	286,200	287,600	303,400	304,700	319,500	320,700	335,900	337,300
50	206,900	209,000	249,000	250,800	288,400	289,800	305,500	306,800	321,600	322,800	337,800	339,200
51	208,300	210,400	250,900	252,700	290,600	292,000	307,600	308,900	323,700	324,900	339,700	341,100
52	209,700	211,800	252,800	254,600	292,700	294,100	309,600	310,900	325,800	327,000	341,600	342,900
53	211,000	213,100	254,700	256,500	294,800	296,200	311,600	312,800	327,800	329,000	343,100	344,400
54	212,400	214,500	256,400	258,200	296,900	298,300	313,600	314,800	329,800	331,000	345,000	346,300

55	213,800	215,700	258,100	259,800	299,000	300,300	315,600	316,800	331,800	332,900	346,900	348,200
56	215,200	217,100	259,800	261,400	301,000	302,300	317,600	318,800	333,800	334,900	348,700	350,000
57	216,400	218,300	261,400	263,000	303,000	304,300	319,400	320,600	335,400	336,500	350,300	351,500
58	217,600	219,500	263,100	264,700	304,900	306,200	321,500	322,700	337,300	338,400	351,900	353,100
59	218,800	220,700	264,800	266,400	306,700	308,000	323,600	324,800	339,200	340,300	353,400	354,600
60	220,000	221,900	266,500	268,000	308,500	309,800	325,600	326,800	341,100	342,100	354,800	356,000
61	220,900	222,800	268,000	269,500	310,300	311,600	327,600	328,800	343,000	343,900	356,000	357,200
62	222,000	223,900	269,700	271,200	311,900	313,100	329,400	330,600	344,900	345,500	357,300	358,500
63	223,100	224,900	271,400	272,900	313,600	314,800	331,100	332,300	346,800	347,100	358,600	359,800
64	224,200	226,000	273,100	274,600	315,200	316,400	332,800	333,900	348,600	348,800	359,900	361,100
65	225,400	227,200	274,700	276,200	316,700	317,900	334,500	335,600	349,900	349,900	361,000	362,200
66	226,500	228,300	276,000	277,400	318,400	319,600	336,100	337,200	351,500	351,500	362,300	363,500
67	227,600	229,400	277,300	278,700	320,100	321,300	337,700	338,800	353,000	353,000	363,600	364,800
68	228,700	230,500	278,600	280,000	321,700	322,900	339,300	340,400	354,400	354,400	364,900	366,100
69	229,600	231,400	279,500	280,900	323,100	324,300	340,400	341,400	355,700	355,700	366,000	367,200
70	230,600	232,400	280,600	282,000	324,800	326,000	341,800	342,800	357,000	357,000	367,200	368,400
71	231,600	233,400	281,700	283,100	326,500	327,700	343,200	344,000	358,300	358,300	368,400	369,600
72	232,600	234,300	282,800	284,200	328,100	329,300	344,600	345,200	359,600	359,600	369,600	370,800
73	233,400	235,100	283,700	285,100	329,600	330,800	346,000	346,500	360,700	360,700	370,700	371,900
74	234,300	236,000	284,600	286,000	330,900	332,100	347,400	347,700	362,000	362,000	371,900	373,100
75	235,200	236,900	285,500	286,900	332,200	333,300	348,800	349,000	363,300	363,300	373,100	374,300
76	236,100	237,800	286,400	287,800	333,400	334,500	350,200	350,200	364,600	364,600	374,300	375,400
77	236,900	238,600	287,200	288,600	333,900	335,000	351,600	351,600	365,800	365,800	375,400	376,500
78	237,600	239,300	288,000	289,400	334,900	336,000	353,000	353,000	367,000	367,000	376,600	377,700
79	238,300	239,900	288,800	290,200	335,900	337,000	354,400	354,400	368,100	368,100	377,800	378,900
80	239,000	240,600	289,600	291,000	336,900	338,000	355,800	355,800	369,200	369,200	379,000	380,100
81	239,400	241,000	290,500	291,900	337,800	338,900	357,200	357,200	370,200	370,200	380,100	381,200
82	240,000	241,600			338,800	339,900	358,200	358,200	371,300	371,300	381,300	382,400
83	240,600	242,200			339,800	340,800	359,500	359,500	372,400	372,400	382,500	383,600
84	241,200	242,800			340,800	341,800	360,900	360,900	373,500	373,500	383,700	384,700

85	341,700	342,700	362,100	374,500	374,500	384,500	385,800
86	342,700	343,600	363,500	375,500	375,500	386,000	386,900
87	343,700	344,500	364,700	376,500	376,500	387,200	388,000
88	344,700	345,300	366,000	377,500	377,500	388,400	389,100
89	345,600	346,100	367,100	378,300	378,300	389,500	390,000
90	346,600	347,000	368,200	379,200	379,200	390,700	391,100
91	347,600	347,900	369,200	380,100	380,100	391,900	392,200
92	348,600	348,800	370,200	381,000	381,000	393,100	393,300
93	349,500	349,500	371,100	381,800	381,800	394,200	394,400
94	350,500	350,500	372,100	382,700	382,700	395,400	395,400
95	351,500	351,500	373,100	383,600	383,600	396,600	396,600
96	352,500	352,500	374,100	384,500	384,500	397,800	397,800
97	353,400	353,400	375,000	385,300	385,300	398,700	398,700
98			376,000	386,200	386,200	399,900	399,900
99			377,000	387,100	387,100	401,100	401,100
100			378,000	388,000	388,000	402,300	402,300
101			378,900	388,800	388,800	403,400	403,400
102			379,900	389,700	389,700	404,600	404,600
103			380,900	390,600	390,600	405,800	405,800
104			381,900	391,500	391,500	407,000	407,000
105			382,700	392,200	392,200	408,100	408,100
106			383,600	393,100	393,100	409,300	409,300
107			384,500	394,000	394,000	410,500	410,500
108			385,400	394,900	394,900	411,700	411,700
109			386,100	395,700	395,700	412,800	412,800
110			386,900	396,600	396,600	414,000	414,000
111			387,700	397,500	397,500	415,200	415,200
112			388,500	398,400	398,400	416,400	416,400
113			389,100	399,200	399,200	417,600	417,600
114			389,800	400,100	400,100	418,600	418,600
115			390,500	401,000	401,000	419,600	419,600

116						391,200	391,200	401,900	401,900	401,900	420,600	420,600
117						391,800	391,800	402,700	402,700	402,700	421,500	421,500
118						392,500	392,500	403,600	403,600	403,600	422,500	422,500
119						393,200	393,200	404,500	404,500	404,500	423,500	423,500
120						393,900	393,900	405,400	405,400	405,400	424,500	424,500
121						394,600	394,600	405,900	405,900	405,900	425,400	425,400
122						395,300	395,300	406,700	406,700	406,700	426,400	426,400
123						396,000	396,000	407,500	407,500	407,500	427,400	427,400
124						396,700	396,700	408,300	408,300	408,300	428,400	428,400
125						397,300	397,300	409,100	409,100	409,100	429,400	429,400
126						398,000	398,000	409,900	409,900	409,900		
127						398,700	398,700	410,700	410,700	410,700		
128						399,400	399,400	411,500	411,500	411,500		
129						399,900	399,900	412,000	412,000	412,000		
130						400,600	400,600	413,100	413,100	413,100		
131						401,300	401,300	414,100	414,100	414,100		
132						402,000	402,000	415,100	415,100	415,100		
133						402,600	402,600	416,000	416,000	416,000		
134								417,000	417,000	417,000		
135								418,000	418,000	418,000		
136								419,000	419,000	419,000		
137								420,000	420,000	420,000		
	再任用職員					253,500	253,500					
							246,400					
							246,400					
						210,400	210,400					
						210,400						

別表第1及び別表第2を次のように改める。

別表第1 (第6条)

職員の区分	級	1級	2級	3級	4級	5級	6級	7級	8級
	号給	給料月額	給料月額	給料月額	給料月額	給料月額	給料月額	給料月額	給料月額
再任用職員以外の職員		円	円	円	円	円	円	円	円
	1	137,600	187,700	224,600	263,500	290,700	322,100	367,500	478,200
	2	138,700	189,500	226,500	265,600	293,000	324,400	370,100	
	3	139,900	191,300	228,400	267,600	295,300	326,700	372,700	
	4	141,000	193,100	230,200	269,700	297,600	329,000	375,300	
	5	142,100	194,700	231,900	271,700	299,700	331,300	377,500	
	6	143,200	196,500	233,800	273,800	302,000	333,400	380,000	
	7	144,300	198,300	235,700	275,900	304,300	335,600	382,500	
	8	145,400	200,100	237,500	278,000	306,600	337,800	385,000	
	9	146,500	201,800	239,200	280,100	308,800	340,000	387,600	
	10	147,900	203,600	241,100	282,200	311,100	342,200	390,300	
	11	149,200	205,400	242,900	284,300	313,400	344,400	393,000	
	12	150,500	207,200	244,800	286,400	315,700	346,600	395,700	
	13	151,800	208,800	246,500	288,500	317,900	348,600	398,200	
	14	153,300	210,700	248,400	290,600	320,100	350,700	400,500	
	15	154,800	212,600	250,200	292,700	322,300	352,800	402,800	
	16	156,400	214,500	252,000	294,800	324,500	354,900	405,200	
	17	157,700	216,300	253,700	296,800	326,600	356,800	407,100	
	18	159,200	218,200	255,700	298,900	328,700	358,800	409,100	
	19	160,700	220,100	257,700	301,000	330,800	360,800	411,000	
	20	162,200	222,000	259,700	303,100	332,800	362,700	412,900	
	21	163,600	223,700	261,600	305,200	334,900	364,800	414,800	
	22	166,300	225,600	263,500	307,300	337,000	366,700	416,600	
	23	168,900	227,500	265,400	309,400	339,100	368,700	418,500	
	24	171,500	229,400	267,200	311,500	341,200	370,700	420,500	
	25	174,200	231,000	269,200	313,400	342,800	372,700	422,300	
	26	175,900	232,800	271,100	315,500	344,800	374,700	423,800	
	27	177,600	234,500	273,000	317,600	346,800	376,700	425,400	
	28	179,300	236,300	274,900	319,700	348,800	378,700	427,000	
	29	180,800	237,700	276,700	321,700	350,600	380,300	428,600	
	30	182,600	239,200	278,600	323,800	352,500	382,100	429,900	
	31	184,400	240,700	280,500	325,900	354,400	383,900	431,200	
	32	186,100	242,200	282,400	328,000	356,300	385,600	432,500	
	33	187,700	243,600	284,100	329,600	358,200	387,400	433,700	
	34	189,200	245,100	286,000	331,600	360,000	388,800	435,000	
	35	190,700	246,600	287,900	333,700	361,800	390,400	436,300	
	36	192,200	248,200	289,800	335,800	363,500	392,000	437,500	
	37	193,500	249,500	291,500	337,700	365,000	393,500	438,700	
	38	194,800	251,100	293,300	339,700	366,300	394,700	439,500	
	39	196,100	252,700	295,100	341,700	367,700	395,900	440,300	
	40	197,400	254,300	296,900	343,700	369,100	397,100	441,100	
	41	198,700	255,700	298,700	345,600	370,600	398,200	441,700	
	42	200,000	257,100	300,400	347,500	371,500	399,400	442,400	
	43	201,300	258,500	302,100	349,400	372,600	400,600	443,100	
44	202,600	259,900	303,800	351,300	373,700	401,800	443,800		

45	203,800	261,100	305,500	352,800	374,500	402,500	444,600
46	205,100	262,500	307,200	354,300	375,400	403,200	445,400
47	206,400	263,900	308,900	355,800	376,300	403,900	446,100
48	207,700	265,300	310,600	357,300	377,200	404,600	446,900
49	208,800	266,600	311,800	359,000	378,200	405,200	447,500
50	209,900	267,800	313,400	359,800	379,000	405,900	448,200
51	211,000	269,100	315,000	361,000	379,800	406,600	449,000
52	212,100	270,400	316,600	362,000	380,600	407,300	449,800
53	213,300	271,500	318,300	362,900	381,300	408,000	450,400
54	214,300	272,700	319,900	364,000	382,000	408,700	451,200
55	215,300	274,000	321,500	365,000	382,700	409,400	452,000
56	216,300	275,300	323,100	366,100	383,400	410,000	452,600
57	217,100	276,400	324,600	367,000	383,900	410,600	453,200
58	218,100	277,500	325,800	367,700	384,500	411,200	454,000
59	219,000	278,600	327,000	368,400	385,200	411,800	454,800
60	220,000	279,700	328,200	369,100	385,900	412,400	455,600
61	220,800	280,900	329,000	369,600	386,300	412,900	456,200
62	221,800	281,900	329,900	370,200	387,000	413,600	457,000
63	222,800	282,900	330,700	370,900	387,600	414,200	457,800
64	223,800	283,900	331,500	371,600	388,200	414,800	458,600
65	224,500	284,700	332,400	371,900	388,700	415,100	459,200
66	225,500	285,600	332,800	372,600	389,300	415,700	
67	226,500	286,500	333,600	373,300	389,900	416,400	
68	227,600	287,400	334,400	374,000	390,500	416,900	
69	228,400	288,400	335,200	374,400	390,900	417,400	
70	229,200	289,200	335,900	375,000	391,500	418,100	
71	230,000	290,000	336,600	375,700	392,200	418,800	
72	230,800	290,800	337,300	376,300	392,800	419,500	
73	231,600	291,600	337,800	376,700	393,100	420,000	
74	232,300	292,100	338,400	377,300	393,800	420,700	
75	233,000	292,600	339,000	378,000	394,500	421,400	
76	233,700	293,100	339,600	378,600	395,000	422,100	
77	234,400	293,200	339,900	379,000	395,400	422,600	
78	235,200	293,600	340,400	379,500	396,100	423,300	
79	236,000	293,800	340,800	380,100	396,800	424,000	
80	236,800	294,200	341,300	380,600	397,500	424,700	
81	237,500	294,400	341,700	381,100	398,000	425,200	
82	238,200	294,600	342,200	381,700	398,700	425,900	
83	238,900	295,000	342,700	382,300	399,400	426,600	
84	239,600	295,300	343,200	382,700	400,100	427,100	
85	240,300	295,600	343,600	383,300	400,600	427,600	
86	241,000	295,900	344,000	383,900	401,300	428,300	
87	241,700	296,200	344,500	384,500	402,000	429,000	
88	242,400	296,600	344,900	385,100	402,700	429,700	
89	243,100	296,900	345,200	385,800	403,200	430,200	
90	243,600	297,300	345,600	386,400	403,900	430,900	
91	244,100	297,700	346,100	387,000	404,600	431,600	
92	244,600	298,100	346,500	387,600	405,300	432,300	

93	244,900	298,200	346,700	388,300	405,800	432,800		
94		298,500	347,100	388,900	406,500			
95		298,900	347,600	389,500	407,200			
96		299,300	348,000	390,100	407,900			
97		299,500	348,100	390,800	408,400			
98		299,800	348,600	391,400	409,100			
99		300,200	349,100	392,000	409,800			
100		300,600	349,400	392,600	410,500			
101		300,800	349,700	393,300	411,000			
102		301,100	350,100	393,900				
103		301,500	350,500	394,500				
104		301,800	350,900	395,100				
105		302,000	351,400	395,800				
106		302,300	351,800					
107		302,700	352,200					
108		303,000	352,600					
109		303,200	353,100					
110		303,600	353,500					
111		304,000	353,900					
112		304,300	354,200					
113		304,400	354,700					
114		304,700	355,100					
115		305,000	355,500					
116		305,400	355,800					
117		305,600	356,300					
118		305,800	356,700					
119		306,100	357,100					
120		306,400	357,400					
121		306,800	357,900					
122		307,000	358,300					
123		307,300	358,600					
124		307,600	358,900					
125		308,000	359,400					
126			359,800					
127			360,200					
128			360,500					
129			361,000					
130			361,400					
131			361,800					
132			362,100					
133			362,600					
134			363,000					
135			363,400					
136			363,700					
137			364,200					
再任用職員	185,800	249,900	257,600	277,800	293,200	319,100	361,600	395,400

備考 この表は、他の給料表の適用を受けない全ての職員に適用する。

別表第2 (第6条)

職員の区分	級	1級	2級	3級	4級	5級
	号給	給料月額	給料月額	給料月額	給料月額	給料月額
再任用職員以外の職員		円	円	円	円	円
	1	131,500	175,000	187,700	225,000	263,500
	2	132,500	176,500	189,500	227,000	265,600
	3	133,500	178,000	191,300	229,000	267,600
	4	134,600	179,500	193,100	231,000	269,700
	5	135,400	180,900	194,700	233,000	271,700
	6	136,400	182,400	196,500	235,000	273,800
	7	137,400	183,900	198,300	237,000	275,900
	8	138,400	185,400	200,100	239,000	278,000
	9	139,500	186,900	201,800	241,000	280,100
	10	140,700	188,100	203,600	243,000	282,200
	11	141,900	189,400	205,400	245,000	284,300
	12	143,100	190,600	207,200	247,000	286,400
	13	144,200	192,000	208,800	249,000	288,500
	14	145,400	193,100	210,700	251,000	290,600
	15	146,600	194,300	212,600	253,000	292,700
	16	147,800	195,500	214,500	255,000	294,800
	17	149,000	197,000	216,300	257,000	296,900
	18	150,500	198,400	218,200	259,000	298,900
	19	152,000	199,800	220,100	261,000	301,000
	20	153,500	201,200	222,000	263,000	303,100
	21	154,900	202,600	224,600	265,000	305,200
	22	156,400	204,100	226,500	267,000	307,300
	23	157,900	205,500	228,400	269,000	309,400
	24	159,400	207,000	230,200	271,000	311,500
	25	160,900	208,500	231,900	273,000	313,400
	26	162,700	210,100	233,800	275,000	315,500
	27	164,500	211,700	235,700	277,000	317,600
	28	166,300	213,300	237,500	279,000	319,700
	29	168,100	214,700	239,200	281,000	321,700
	30	169,800	216,400	241,100	282,900	323,800
	31	171,500	218,100	242,900	284,700	325,900
	32	173,200	219,700	244,800	286,600	328,000
	33	175,000	221,100	246,500	288,500	329,600
	34	176,500	222,300	248,400	290,400	331,600
	35	178,000	223,500	250,200	292,200	333,700
	36	179,500	224,700	252,000	294,100	335,800
	37	180,900	226,000	253,700	295,800	337,700
	38	182,400	227,600	255,700	297,600	339,700
	39	183,900	229,200	257,700	299,400	341,700
	40	185,400	230,800	259,700	301,200	343,700
	41	186,900	232,400	261,600	302,800	345,600
	42	188,100	233,900	263,500	304,500	347,500
	43	189,400	235,400	265,400	306,200	349,400
44	190,600	236,900	267,200	307,800	351,300	

45	192,000	238,300	269,200	309,400	352,800
46	193,100	239,700	271,100	311,100	354,300
47	194,300	241,100	273,000	312,800	355,800
48	195,500	242,400	274,900	314,500	357,300
49	196,700	243,600	276,700	315,800	359,000
50	197,900	245,000	278,600	317,200	359,800
51	198,900	246,300	280,500	318,600	361,000
52	200,000	247,700	282,400	320,100	362,000
53	201,000	249,000	284,100	321,600	362,900
54	202,200	250,400	286,000	323,100	364,000
55	203,400	251,800	287,900	324,600	365,000
56	204,500	253,200	289,800	326,000	366,100
57	205,700	254,400	291,500	327,600	367,000
58	207,000	255,700	293,300	328,900	367,700
59	208,300	257,000	295,100	330,200	368,400
60	209,600	258,300	296,900	331,400	369,100
61	210,900	259,300	298,700	332,500	369,600
62	212,200	260,400	300,400	333,500	370,200
63	213,500	261,600	302,100	334,600	370,900
64	214,800	262,800	303,800	335,800	371,600
65	215,500	264,100	305,500	337,000	371,900
66	216,900	265,300	307,200	338,200	372,600
67	218,200	266,500	308,900	339,400	373,300
68	219,600	267,500	310,600	340,600	374,000
69	220,700	268,600	311,800	341,700	374,400
70	222,000	269,800	313,400	342,900	375,000
71	223,300	271,000	315,000	344,100	375,700
72	224,500	272,200	316,600	345,300	376,300
73	225,600	273,200	318,300	346,200	376,700
74	226,800	274,300	319,900	347,300	377,300
75	228,000	275,400	321,500	348,400	378,000
76	229,200	276,400	323,100	349,500	378,600
77	230,400	277,500	324,600	350,600	379,000
78	231,600	278,600	325,800	351,600	379,500
79	232,800	279,700	327,000	352,600	380,100
80	233,900	280,800	328,200	353,600	380,600
81	235,100	281,700	329,000	354,500	381,100
82	236,300	282,500	329,900	355,400	381,700
83	237,500	283,300	330,700	356,300	382,300
84	238,700	284,200	331,500	357,200	382,700
85	239,800	285,100	332,400	358,000	383,300
86	240,800		332,800	358,900	383,900
87	241,800		333,600	359,800	384,500
88	242,800		334,400	360,700	385,100
89	243,800		335,200	361,500	385,800
90			335,900	362,400	386,400
91			336,600	363,300	387,000
92			337,300	364,200	387,600

	93			337,800	364,800	388,300
	94			338,400	365,400	388,900
	95			339,000	366,000	389,500
	96			339,600	366,600	390,100
	97			339,900	367,000	390,800
	98			340,400	367,600	391,400
	99			340,800	368,200	392,000
	100			341,300	368,600	392,600
	101			341,700	369,200	393,300
	102			342,200	369,800	393,900
	103			342,700	370,400	394,500
	104			343,200	370,800	395,100
	105			343,600	371,400	395,800
	106			344,000	372,000	
	107			344,500	372,600	
	108			344,900	373,000	
	109			345,200	373,600	
	110			345,600	374,200	
	111			346,100	374,800	
	112			346,500	375,200	
	113			346,700	375,800	
	114			347,100	376,400	
	115			347,600	377,000	
	116			348,000	377,400	
	117			348,100	378,000	
	118			348,600	378,600	
	119			349,100	379,200	
	120			349,400	379,600	
	121			349,700	380,200	
	122			350,100		
	123			350,500		
	124			350,900		
	125			351,400		
	126			351,800		
	127			352,200		
	128			352,600		
	129			353,100		
再任用職員		191,700	246,400	252,000	257,600	277,800

備考 この表は、技能労務職職員に適用する。

第2条 鎌倉市職員の給与に関する条例の一部を次のように改正する。

第11条第2項第2号ア中「2,900円」を「2,000円」に改め、同号イ中「5,000円」を「4,200円」に改め、同号ウ中「7,400円」を「7,100円」に改める。

第17条第7項中「 $\frac{82.5}{100}$ 」を「 $\frac{75}{100}$ 」に改め、同条第8項中「 $\frac{82.5}{100}$ 」を「 $\frac{75}{100}$ 」に、「 $\frac{112.5}{100}$ 」を「 $\frac{105}{100}$ 」に、「7級」を「6級及び7級」に、「 $\frac{92.5}{100}$ 」を「 $\frac{85}{100}$ 」に改め、同条第9項中「 $\frac{82.5}{100}$ 」を「 $\frac{75}{100}$ 」に、「 $\frac{37.5}{100}$ 」を「 $\frac{35}{100}$ 」に改める。

附則第7項中「当分の間」を「平成30年3月31日までの間」に改める。

別表第1及び別表第2を次のように改める。

別表第1 (第6条)

職員の区分	級 号給	1級	2級	3級	4級	5級	6級	7級	8級
		給料月額	給料月額	給料月額	給料月額	給料月額	給料月額	給料月額	給料月額
再任用職員以外の職員		円	円	円	円	円	円	円	円
	1	137,600	187,700	223,900	258,300	285,000	315,800	360,100	468,700
	2	138,700	189,500	225,500	260,400	287,200	318,000	362,700	
	3	139,900	191,300	227,100	262,300	289,500	320,300	365,200	
	4	141,000	193,100	228,700	264,400	291,700	322,500	367,800	
	5	142,100	194,700	230,300	266,300	293,700	324,800	369,900	
	6	143,200	196,500	232,000	268,300	296,000	326,800	372,400	
	7	144,300	198,300	233,600	270,400	298,300	329,000	374,800	
	8	145,400	200,100	235,200	272,500	300,600	331,200	377,300	
	9	146,500	201,800	236,800	274,600	302,700	333,300	379,800	
	10	147,900	203,600	238,400	276,600	305,000	335,500	382,500	
	11	149,200	205,400	240,000	278,700	307,200	337,600	385,100	
	12	150,500	207,200	241,600	280,800	309,500	339,800	387,800	
	13	151,800	208,600	243,200	282,800	311,700	341,800	390,200	
	14	153,300	210,400	244,700	284,900	313,800	343,800	392,500	
	15	154,800	212,100	246,200	286,900	316,000	345,900	394,700	
	16	156,400	213,900	247,700	289,000	318,100	347,900	397,100	
	17	157,700	215,600	249,200	291,000	320,200	349,800	398,900	
	18	159,200	217,300	251,100	293,000	322,200	351,800	400,900	
	19	160,700	219,000	252,900	295,100	324,300	353,700	402,800	
	20	162,200	220,600	254,700	297,100	326,300	355,600	404,600	
	21	163,600	222,200	256,400	299,200	328,300	357,600	406,500	
	22	166,300	223,900	258,300	301,300	330,400	359,500	408,300	
	23	168,900	225,600	260,200	303,300	332,400	361,500	410,100	
	24	171,500	227,200	261,900	305,400	334,500	363,400	412,000	
	25	174,200	228,700	263,900	307,200	336,100	365,400	413,800	
	26	175,900	230,300	265,800	309,300	338,000	367,300	415,300	
	27	177,600	231,800	267,600	311,400	340,000	369,300	416,800	
	28	179,300	233,200	269,500	313,400	341,900	371,300	418,400	
	29	180,800	234,600	271,200	315,400	343,600	372,800	420,000	
	30	182,600	235,800	273,100	317,400	345,500	374,600	421,300	
	31	184,400	237,000	275,000	319,500	347,400	376,400	422,600	
	32	186,100	238,300	276,800	321,600	349,200	378,000	423,800	
	33	187,700	239,600	278,500	323,100	351,100	379,800	425,000	
	34	189,200	241,000	280,400	325,100	352,900	381,200	426,300	
	35	190,700	242,300	282,200	327,100	354,700	382,700	427,600	
	36	192,200	243,600	284,100	329,200	356,400	384,300	428,800	
	37	193,500	244,600	285,800	331,100	357,800	385,700	430,000	
	38	194,800	246,100	287,500	333,000	359,100	386,900	430,800	
	39	196,100	247,700	289,300	335,000	360,500	388,100	431,600	
	40	197,400	249,200	291,100	336,900	361,900	389,200	432,400	
	41	198,700	250,600	292,800	338,800	363,200	390,300	433,000	
	42	200,000	252,000	294,500	340,700	364,100	391,500	433,700	
	43	201,300	253,400	296,200	342,500	365,200	392,700	434,400	
44	202,600	254,800	297,800	344,400	366,300	393,800	435,100		

45	203,800	256,000	299,500	345,900	367,100	394,500	435,900
46	205,100	257,300	301,200	347,300	368,000	395,200	436,700
47	206,400	258,700	302,800	348,800	368,900	395,900	437,100
48	207,700	260,100	304,500	350,300	369,800	396,600	437,800
49	208,800	261,400	305,700	351,900	370,700	397,200	438,400
50	209,900	262,500	307,200	352,700	371,500	397,800	439,100
51	211,000	263,800	308,800	353,900	372,300	398,300	439,800
52	212,100	265,100	310,400	354,900	373,100	399,000	440,600
53	213,300	266,200	312,000	355,800	373,800	399,700	441,200
54	214,300	267,300	313,600	356,900	374,500	400,400	442,000
55	215,300	268,600	315,200	357,800	375,200	401,100	442,800
56	216,300	269,900	316,700	358,900	375,900	401,600	443,400
57	217,100	271,000	318,200	359,800	376,400	402,200	444,000
58	218,100	272,000	319,400	360,500	377,000	402,800	444,700
59	219,000	273,100	320,600	361,200	377,600	403,400	445,500
60	220,000	274,200	321,800	361,900	378,300	404,000	446,300
61	220,800	275,400	322,500	362,300	378,700	404,500	446,900
62	221,800	276,400	323,400	362,900	379,400	405,200	447,600
63	222,800	277,300	324,200	363,600	380,000	405,800	448,300
64	223,800	278,300	325,000	364,300	380,600	406,300	449,000
65	224,500	279,100	325,900	364,600	381,000	406,600	449,800
66	225,500	280,000	326,300	365,300	381,600	407,200	
67	226,500	280,800	327,000	366,000	382,200	407,900	
68	227,600	281,700	327,800	366,700	382,800	408,400	
69	228,400	282,700	328,600	367,000	383,200	408,900	
70	229,200	283,500	329,300	367,600	383,700	409,600	
71	230,000	284,300	330,000	368,300	384,200	410,300	
72	230,800	285,100	330,700	368,900	384,800	411,000	
73	231,600	285,900	331,200	369,200	385,100	411,400	
74	232,300	286,400	331,800	369,800	385,800	412,100	
75	233,000	286,800	332,300	370,500	386,500	412,800	
76	233,700	287,300	332,900	371,100	387,000	413,500	
77	234,400	287,400	333,200	371,500	387,300	414,000	
78	235,200	287,800	333,700	372,000	388,000	414,700	
79	236,000	288,000	334,100	372,600	388,700	415,400	
80	236,800	288,400	334,600	373,100	389,400	416,100	
81	237,500	288,600	335,000	373,600	389,900	416,600	
82	238,200	288,800	335,500	374,200	390,600	417,300	
83	238,900	289,200	336,000	374,700	391,300	418,000	
84	239,600	289,500	336,500	375,000	391,900	418,700	
85	240,300	289,800	336,800	375,500	392,400	419,200	
86	241,000	290,100	337,200	376,100	393,000	419,900	
87	241,700	290,400	337,700	376,700	393,600	420,600	
88	242,400	290,800	338,100	377,300	394,200	421,300	
89	243,100	291,100	338,400	377,900	394,900	421,800	
90	243,600	291,500	338,800	378,500	395,500	422,500	
91	244,100	291,800	339,300	379,100	396,100	423,200	
92	244,600	292,200	339,700	379,700	396,700	423,900	

93	244,900	292,300	339,900	380,400	397,400	424,400			
94		292,500	340,300	381,000	398,000				
95		292,900	340,800	381,600	398,600				
96		293,300	341,200	382,200	399,200				
97		293,500	341,300	382,900	399,900				
98		293,800	341,800	383,500	400,500				
99		294,200	342,200	384,100	401,100				
100		294,600	342,500	384,700	401,700				
101		294,800	342,800	385,400	402,400				
102		295,100	343,200	386,000					
103		295,500	343,600	386,600					
104		295,800	344,000	387,200					
105		296,000	344,500	387,900					
106		296,300	344,900						
107		296,700	345,300						
108		297,000	345,700						
109		297,200	346,200						
110		297,600	346,600						
111		298,000	346,900						
112		298,300	347,200						
113		298,400	347,700						
114		298,700	348,100						
115		299,000	348,500						
116		299,400	348,800						
117		299,600	349,300						
118		299,800	349,700						
119		300,100	350,100						
120		300,400	350,400						
121		300,800	350,900						
122		301,000	351,300						
123		301,300	351,600						
124		301,600	351,900						
125		301,900	352,400						
126			352,900						
127			353,300						
128			353,600						
129			354,100						
130			354,500						
131			354,900						
132			355,100						
133			355,600						
134			356,000						
135			356,400						
136			356,700						
137			357,200						
再任用職員		185,400	246,400	252,900	272,300	287,400	312,800	354,500	387,600

備考 この表は、他の給料表の適用を受けない全ての職員に適用する。

別表第2 (第6条)

職 員 の 区 分	級 号給	1級	2級	3級	4級	5級
		給料月額	給料月額	給料月額	給料月額	給料月額
再任 用職 員以 外の 職員		円	円	円	円	円
	1	131,500	175,000	187,700	219,400	258,300
	2	132,500	176,500	189,500	221,400	260,400
	3	133,500	178,000	191,300	223,400	262,300
	4	134,600	179,500	193,100	225,400	264,400
	5	135,400	180,900	194,700	227,400	266,300
	6	136,400	182,400	196,500	229,400	268,300
	7	137,400	183,800	198,300	231,400	270,400
	8	138,400	185,200	200,100	233,400	272,500
	9	139,500	186,600	201,800	235,400	274,600
	10	140,700	187,800	203,600	237,400	276,600
	11	141,900	189,100	205,400	239,400	278,700
	12	143,100	190,300	207,200	241,400	280,800
	13	144,200	191,500	208,600	243,400	282,800
	14	145,400	192,600	210,400	245,400	284,900
	15	146,600	193,700	212,100	247,400	286,900
	16	147,800	194,800	213,900	249,400	289,000
	17	149,000	196,600	215,600	251,400	291,000
	18	150,500	198,000	217,300	253,400	293,000
	19	152,000	199,400	219,000	255,400	295,100
	20	153,500	200,700	220,600	257,400	297,100
	21	154,900	202,000	223,900	259,400	299,200
	22	156,400	203,400	225,500	261,400	301,300
	23	157,900	204,800	227,100	263,400	303,300
	24	159,400	206,200	228,700	265,400	305,400
	25	160,900	207,600	230,300	267,400	307,200
	26	162,700	209,200	232,000	269,400	309,300
	27	164,500	210,800	233,600	271,400	311,400
	28	166,300	212,300	235,200	273,400	313,400
	29	168,100	213,600	236,800	275,400	315,400
	30	169,800	215,100	238,400	277,300	317,400
	31	171,500	216,600	240,000	279,100	319,500
	32	173,200	217,900	241,600	281,000	321,600
	33	175,000	219,000	243,200	282,800	323,100
	34	176,500	219,800	244,700	284,600	325,100
	35	178,000	220,700	246,200	286,300	327,100
	36	179,500	221,700	247,700	288,200	329,200
	37	180,900	222,700	249,200	289,900	331,100
	38	182,400	224,200	251,100	291,700	333,000
	39	183,800	225,600	252,900	293,400	335,000
	40	185,200	226,800	254,700	295,200	336,900
	41	186,600	228,300	256,400	296,800	338,800
	42	187,800	229,600	258,300	298,500	340,700
43	189,100	231,000	260,200	300,100	342,500	

44	190,300	232,300	261,900	301,600	344,400
45	191,500	233,600	263,900	303,200	345,900
46	192,600	234,900	265,800	304,800	347,300
47	193,700	236,300	267,600	306,500	348,800
48	194,800	237,600	269,500	308,200	350,300
49	195,900	238,800	271,200	309,500	351,900
50	197,000	240,100	273,100	310,900	352,700
51	198,000	241,400	275,000	312,300	353,900
52	199,000	242,800	276,800	313,800	354,900
53	200,000	244,100	278,500	315,200	355,800
54	201,100	245,400	280,400	316,700	356,900
55	202,200	246,800	282,200	318,200	357,800
56	203,200	248,200	284,100	319,600	358,900
57	204,200	249,300	285,800	321,200	359,800
58	205,100	250,600	287,500	322,400	360,500
59	205,800	251,900	289,300	323,700	361,200
60	206,700	253,200	291,100	324,900	361,900
61	207,600	254,100	292,800	326,000	362,300
62	208,800	255,200	294,500	326,900	362,900
63	209,900	256,400	296,200	328,000	363,600
64	210,800	257,600	297,800	329,100	364,300
65	211,500	258,800	299,500	330,200	364,600
66	212,800	260,000	301,200	331,300	365,300
67	214,000	261,200	302,800	332,300	366,000
68	215,200	262,200	304,500	333,300	366,700
69	216,300	263,300	305,700	334,300	367,000
70	217,600	264,400	307,200	335,300	367,600
71	218,900	265,600	308,800	336,300	368,300
72	220,000	266,800	310,400	337,300	368,900
73	221,100	267,800	312,000	338,200	369,200
74	222,300	268,800	313,600	339,200	369,800
75	223,500	269,900	315,200	340,200	370,500
76	224,700	270,900	316,700	341,200	371,100
77	225,800	272,000	318,200	342,100	371,500
78	227,000	273,100	319,400	343,000	372,000
79	228,200	274,100	320,600	343,900	372,600
80	229,300	275,200	321,800	344,700	373,100
81	230,400	276,100	322,500	345,500	373,600
82	231,600	276,900	323,400	346,300	374,200
83	232,800	277,700	324,200	347,100	374,700
84	234,000	278,500	325,000	347,800	375,000
85	235,100	279,400	325,900	348,500	375,500
86	236,100		326,300	349,300	376,100
87	237,000		327,000	350,100	376,700
88	238,000		327,800	350,800	377,300
89	239,000		328,600	351,500	377,900
90			329,300	352,200	378,500
91			330,000	352,900	379,100

	92			330,700	353,600	379,700
	93			331,200	354,200	380,400
	94			331,800	354,700	381,000
	95			332,300	355,200	381,600
	96			332,900	355,700	382,200
	97			333,200	356,100	382,900
	98			333,700	356,700	383,500
	99			334,100	357,300	384,100
	100			334,600	357,700	384,700
	101			335,000	358,300	385,400
	102			335,500	358,900	386,000
	103			336,000	359,500	386,600
	104			336,500	359,900	387,200
	105			336,800	360,500	387,900
	106			337,200	361,100	
	107			337,700	361,700	
	108			338,100	362,100	
	109			338,400	362,700	
	110			338,800	363,300	
	111			339,300	363,900	
	112			339,700	364,300	
	113			339,900	364,900	
	114			340,300	365,500	
	115			340,800	366,100	
	116			341,200	366,500	
	117			341,300	367,100	
	118			341,800	367,700	
	119			342,200	368,300	
	120			342,500	368,700	
	121			342,800	369,300	
	122			343,200		
	123			343,600		
	124			344,000		
	125			344,500		
	126			344,900		
	127			345,300		
	128			345,700		
	129			346,200		
再任用職員		191,300	243,100	248,000	252,900	272,300

備考 この表は、技能労務職に適用する。

(職員の退職手当に関する条例の一部改正)

第3条 鎌倉市職員の退職手当に関する条例(昭和30年4月条例第4号)の一部を次のように改正する。

第6条の4第1項第1号中「45,850円」を「59,550円」に改め、同項第2号中「41,700円」を「54,150円」に改め、同項第3号中「33,350円」を「43,350円」に改め、同項第4号中「25,000円」を「32,500円」に改め、同項第5号中「20,850円」を「27,100円」に改め、同項第6号中「16,700円」を「21,700円」に改める。

(任期付職員の採用等に関する条例の一部改正)

第4条 鎌倉市任期付職員の採用等に関する条例(平成17年7月条例第15号)の一部を次のように改正する。

第4条第1項の表中「375,000」を「370,000」に、「424,000」を「418,000」に、「477,000」を「470,000」に、「541,000」を「531,000」に、「617,000」を「606,000」に改める。

第6条第2項中「 $\frac{140}{100}$ 」を「 $\frac{155}{100}$ 」に改める。

付 則

(施行期日)

- 1 この条例は、公布の日から施行する。ただし、第2条から第4条まで及び第4項から第7項までの規定は、平成27年4月1日から施行する。

(適用)

- 2 第1条の規定による改正後の鎌倉市職員の給与に関する条例(以下「改正後の条例」という。)第11条、附則第16項及び附則別表の規定は平成26年4月1日から、改正後の条例別表第1及び別表第2の規定は同年10月1日から、改正後の条例第17条の規定は同年12月1日から適用する。

(内払)

- 3 改正後の条例の規定を適用する場合においては、第1条の規定による改正前の鎌倉市職員の給与に関する条例の規定に基づいて支給された給与は、改正後の条例の規定による給与の内払とみなす。

(切替日前の異動者の号給の調整)

- 4 平成27年4月1日(以下「切替日」という。)前に職務の級を異にして異動した職員及び任命権者の定めるこれに準ずる職員の切替日における号給については、その者が切替日において職務の級を異にする異動等をしたものとした場合との権衡上必要と認められる限度において、任命権者の定め

るところにより、必要な調整を行うことができる。

(給料の切替えに伴う経過措置)

- 5 切替日の前日から引き続き同一の給料表の適用を受ける職員で、その者の受ける給料月額が同日において受けていた給料月額に達しないこととなるもの(規則で定める職員を除く。)には、平成30年3月31日までの間、給料月額のほか、その差額に相当する額(鎌倉市職員の給与に関する条例附則第7項に規定する特定職員にあっては、55歳に達した日後における最初の4月1日(特定職員以外の者が55歳に達した日後における最初の4月1日後に特定職員となった場合にあっては、特定職員となった日)以後、当該額に $\frac{98.5}{100}$ を乗じて得た額)を給料として支給する。
- 6 切替日の前日から引き続き給料表の適用を受ける職員(前項に規定する職員を除く。)について、同項の規定による給料を支給される職員との権衡上必要があると認められるときは、当該職員には、規則で定めるところにより、同項の規定に準じて、給料を支給する。
- 7 切替日以降に新たに給料表の適用を受けることとなった職員について、任用の事情等を考慮して前2項の規定による給料を支給される職員との権衡上必要があると認められるときは、当該職員には、規則で定めるところにより、前2項の規定に準じて、給料を支給する。

議案第 97 号

鎌倉市子どもの家条例の一部を改正する条例の一部を
改正する条例の制定について

鎌倉市子どもの家条例の一部を改正する条例の一部を改正する条
例を次のように定める。

平成27年 2月12日提出

鎌倉市長 松 尾 崇

(提案理由)

鎌倉市ふかさわ子どもの家「すずめ」の定員を改めるものである。

鎌倉市子どもの家条例の一部を改正する条例の一部を改正する
条例

鎌倉市子どもの家条例の一部を改正する条例（平成26年10月条例第22号）の
一部を次のように改正する。

別表第1の改正規定中「61人」を「117人」に改める。

付 則

この条例は、公布の日から施行する。

議案第 98 号

鎌倉市海水浴場のマナーの向上に関する条例の
一部を改正する条例の制定について

鎌倉市海水浴場のマナーの向上に関する条例の一部を改正する条例を次のように定める。

平成27年 2 月 12日 提出

鎌倉市長 松 尾 崇

(提案理由)

海水浴場における迷惑行為への規制を強化するため、海水浴場の利用者の責務等を改めるものである。

鎌倉市海水浴場のマナーの向上に関する条例の一部を改正する
条例

鎌倉市海水浴場のマナーの向上に関する条例（平成26年6月条例第2号）の一部を次のように改正する。

第1条中「、海水浴場の」を「及び」に改める。

第2条第3号中「マナーに反する迷惑行為」を「禁止行為」に改め、同号を同条第4号とし、同条第2号の次に次の1号を加える。

(3) 利用者 市長が海水浴場を設置している期間中に海水浴場を利用する者であって、海浜事業者以外のものをいう。

第4条中「マナーに反する迷惑行為」を「禁止行為」に改める。

第6条の見出し中「海水浴場の」を削り、同条中「海水浴場の」を削り、「海水浴場におけるマナーに反する迷惑行為を行わないよう努める」を「他の利用者が海水浴場を利用する妨げにならないよう配慮する」に改め、同条に次の1項を加える

2 利用者は、海水浴場における禁止行為をしてはならない。

第6条の次に次の2条を加える。

（指導、勧告等）

第7条 市長は、前条第2項に規定する禁止行為を行った利用者について、必要な指導又は勧告をすることができる。

2 市長は、利用者が前項の規定による指導又は勧告に従わないときは、禁止行為の中止その他の必要な措置を講ずべきことを命ずることができる。

3 前項の規定による命令については、鎌倉市行政手続条例（平成10年12月条例第16号）第3章の規定は、適用しない。

（委任）

第8条 この条例の施行に関し必要な事項は、規則で定める。

別表を次のように改める。

別表（第2条）

規則に定める方法により計測した大きさがおおむね250平方センチメートルを超える入れ墨等を露出すること。
音響機器等を用いて音楽や音声を発すること（公共性又は公益性の高い行事等を行う場合であって、市長が特に認めるときを除く。）。
海浜事業者が設置する店舗（第2条第2号の許可を受け占有している場所をいう。以下同じ。）以外の場所で飲酒すること（公共性又は公益性の高い行事等を行う場合であって、市長が特に認めるときを除く。）。

<p>ごみを捨てることのできる場所として市長が指定した場所以外の場所にごみを捨て、又は放置すること。</p>
<p>喫煙をすることのできる場所として市長が指定した場所以外の場所で喫煙すること。</p>
<p>海浜事業者が設置する店舗以外の場所でバーベキューを行うことその他裸火を使用すること（喫煙を除く。）。</p>
<p>県条例第2条第3項に規定する遊泳区域内に動物を入れること（海水浴場の開場時間（第2条第1号の許可を受けた開場時間をいう。以下「開場時間」という。）に限る。）。</p>
<p>サーフボード、軟式又は硬式の野球ボール、木製又は金属製のバット、革製のサッカーボール、プラスチック製のフライングディスクその他規則で定める人の身体に危害を及ぼすおそれがある遊具を使用すること（開場時間に限る。）。</p>

付 則

この条例は、公布の日から施行する。

議案第 99 号

鎌倉市教育長の給与、勤務時間その他の勤務条件に
関する条例の一部を改正する条例の制定について

鎌倉市教育長の給与、勤務時間その他の勤務条件に関する条例の
一部を改正する条例を次のように定める。

平成27年 2 月 12 日 提出

鎌倉市長 松 尾 崇

(提案理由)

職員の期末勤勉手当支給割合の引上げを踏まえ、教育長の期末手
当支給割合の引上げを行うものである。

鎌倉市教育長の給与、勤務時間その他の勤務条件に関する条例の
一部を改正する条例

(教育長の給与、勤務時間その他の勤務条件に関する条例の一部改正)

第1条 鎌倉市教育長の給与、勤務時間その他の勤務条件に関する条例(昭和27年12月条例第44号)の一部を次のように改正する。

附則第2項中「 $\frac{155}{100}$ とする」を「 $\frac{170}{100}$ とする」に改める。

第2条 鎌倉市教育長の給与、勤務時間その他の勤務条件に関する条例の一部を次のように改正する。

第6条第2項中「、6月に支給する場合には $\frac{190}{100}$ 、12月に支給する場合には $\frac{205}{100}$ 」を「 $\frac{162.5}{100}$ 」に改める。

附則中第2項を削り、第3項を第2項とする。

付 則

(施行期日)

- 1 この条例は、公布の日(以下「施行日」という。)から施行する。ただし、第2条の規定は、平成27年4月1日から施行する。

(適用)

- 2 第1条の規定による改正後の鎌倉市教育長の給与、勤務時間その他の勤務条件に関する条例(以下「改正後の条例」という。)附則第2項の規定は、平成26年12月1日から適用する。

(内払)

- 3 第1条の規定による改正前の鎌倉市教育長の給与、勤務時間その他の勤務条件に関する条例の規定により平成26年12月1日から施行日の前日までの間に支払われた期末手当は、改正後の条例の規定による期末手当の内払とみなす。

議案第 100 号

平成26年度鎌倉市一般会計
補正予算（第6号）

平成26年度鎌倉市一般会計補正予算（第6号）は、次に定めるところによる。

（歳入歳出予算の補正）

第1条 歳入歳出予算の総額から歳入歳出それぞれ546,900千円を減額し、歳入歳出予算の総額を歳入歳出それぞれ59,783,400千円とする。

2 歳入歳出予算の補正の款項の区分及び当該区分ごとの金額並びに補正後の歳入歳出予算の金額は、「第1表 歳入歳出予算補正」による。

（繰越明許費の補正）

第2条 繰越明許費の補正は、「第2表 繰越明許費補正」による。

（地方債の補正）

第3条 地方債の補正は、「第3表 地方債補正」による。

平成27年2月12日提出

鎌倉市長 松 尾 崇

第1表 歳入歳出予算補正
歳入

款	項	補正前の額	補正額	計
		千円	千円	千円
5	市税	35,412,371	282,195	35,694,566
	5 市民税	17,736,859	99,874	17,836,733
	10 固定資産税	13,312,168	172,829	13,484,997
	15 軽自動車税	104,102	4,269	108,371
	20 市たばこ税	893,216	△5,948	887,268
	30 都市計画税	3,366,024	11,171	3,377,195
10	地方譲与税	296,000	△13,999	282,001
	8 地方揮発油譲与税	86,000	3,000	89,000
	10 自動車重量譲与税	210,000	△17,000	193,000
	15 地方道路譲与税	0	1	1
15	利子割交付金	76,000	△5,000	71,000
	5 利子割交付金	76,000	△5,000	71,000
16	配当割交付金	205,000	70,000	275,000
	5 配当割交付金	205,000	70,000	275,000
19	地方消費税交付金	1,831,000	59,000	1,890,000
	5 地方消費税交付金	1,831,000	59,000	1,890,000
30	自動車取得税交付金	79,000	△7,000	72,000
	5 自動車取得税交付金	79,000	△7,000	72,000
33	地方特例交付金	109,000	△10,315	98,685
	5 地方特例交付金	109,000	△10,315	98,685
35	地方交付税	120,450	△100,450	20,000
	5 地方交付税	120,450	△100,450	20,000
40	交通安全対策特別交付金	25,000	△6,000	19,000
	5 交通安全対策特別交付金	25,000	△6,000	19,000
45	分担金及び負担金	647,230	2,467	649,697
	5 負担金	647,230	2,467	649,697

款	項	補正前の額	補正額	計
		千円	千円	千円
50	使用料及び手数料	994,327	△12,785	981,542
	5 使用料	518,528	△3,226	515,302
	10 手数料	452,399	△9,559	442,840
55	国庫支出金	7,461,731	14,970	7,476,701
	5 国庫負担金	5,052,726	△76,213	4,976,513
	10 国庫補助金	2,378,222	91,183	2,469,405
60	県支出金	3,135,479	70,273	3,205,752
	5 県負担金	1,683,986	106,964	1,790,950
	10 県補助金	1,045,735	△36,691	1,009,044
65	財産収入	588,381	△519,732	68,649
	10 財産売払収入	530,988	△519,732	11,256
70	寄附金	37,918	△11,777	26,141
	5 寄附金	37,918	△11,777	26,141
75	繰入金	1,861,973	△1,202,368	659,605
	5 基金繰入金	1,859,973	△1,246,009	613,964
	10 他会計繰入金	2,000	43,641	45,641
80	繰越金	764,724	1,239,966	2,004,690
	5 繰越金	764,724	1,239,966	2,004,690
85	諸収入	2,250,616	△24,445	2,226,171
	5 延滞金加算金及び過料	78,001	26,000	104,001
	25 雑入	637,659	△50,445	587,214
90	市債	4,357,100	△371,900	3,985,200
	5 市債	4,357,100	△371,900	3,985,200
	歳入合計	60,330,300	△546,900	59,783,400

歳 出

款	項	補正前の額	補 正 額	計
		千円	千円	千円
5	議会費	441,972	△11,901	430,071
	5 議会費	441,972	△11,901	430,071
10	総務費	6,486,392	1,187,331	7,673,723
	5 総務管理費	5,214,520	1,217,178	6,431,698
	10 徴税費	696,191	△31,515	664,676
	15 戸籍住民基本台帳費	343,145	7,485	350,630
	20 選挙費	140,238	△985	139,253
	25 統計調査費	36,745	△2,136	34,609
	30 監査委員費	55,553	△2,696	52,857
15	民生費	21,943,615	△762,970	21,180,645
	5 社会福祉費	11,473,191	△466,000	11,007,191
	10 児童福祉費	8,332,327	△144,437	8,187,890
	15 生活保護費	2,136,568	△152,983	1,983,585
	20 災害救助費	1,529	450	1,979
20	衛生費	7,499,558	△58,196	7,441,362
	5 保健衛生費	1,545,788	11,931	1,557,719
	10 清掃費	5,646,040	△58,086	5,587,954
	15 環境対策費	307,730	△12,041	295,689
25	労働費	307,570	△205,695	101,875
	5 労働諸費	307,570	△205,695	101,875
30	農林水産業費	97,408	△5,506	91,902
	5 農業水産業費	97,408	△5,506	91,902
35	商工費	701,347	91,592	792,939
	5 商工費	701,347	91,592	792,939
40	観光費	207,837	26,515	234,352
	5 観光費	207,837	26,515	234,352

款	項	補正前の額	補正額	計
		千円	千円	千円
45	土木費	7,705,546	△210,910	7,494,636
	5 土木管理費	1,359,985	△4,411	1,355,574
	10 道路橋りょう費	789,645	△13,043	776,602
	15 河川費	83,628	△635	82,993
	20 都市計画費	5,283,437	△194,616	5,088,821
	25 住宅費	188,851	1,795	190,646
50	消防費	4,007,644	△105,990	3,901,654
	5 消防費	4,007,644	△105,990	3,901,654
55	教育費	5,420,101	△446,003	4,974,098
	5 教育総務費	1,375,148	65,654	1,440,802
	10 小学校費	1,138,064	△35,128	1,102,936
	15 中学校費	664,820	△32,627	632,193
	20 社会教育費	1,893,574	△448,790	1,444,784
	25 保健体育費	348,495	4,888	353,383
60	公債費	4,418,777	△7,951	4,410,826
	5 公債費	4,418,777	△7,951	4,410,826
65	諸支出金	1,042,533	△37,216	1,005,317
	5 土地開発公社費	1,042,533	△37,216	1,005,317
歳 出 合 計		60,330,300	△546,900	59,783,400

第2表 繰越明許費補正

1 追加

款	項	事業名	金額
10 総務費	5 総務管理費	地方版総合戦略策定事業	千円 9,959
10 総務費	5 総務管理費	統合宛名システム構築事業	6,912
10 総務費	5 総務管理費	税基幹システム改修事業	16,308
15 民生費	10 児童福祉費	私立保育所整備事業	150,829
15 民生費	10 児童福祉費	保育所等環境整備事業	15,605
35 商工費	5 商工費	(仮称) かまくら スーパープレミアム 商品券発行事業	97,000
40 観光費	5 観光費	W i - F i 接続 環境整備事業	25,436
45 土木費	10 道路 橋りょう費	交通安全施設整備事業	4,331
45 土木費	10 道路 橋りょう費	交通安全対策施設事業	13,252
45 土木費	10 道路 橋りょう費	道路維持修繕事業	10,271

款	項	事業名	金額
45 土木費	10 道路橋りょう費	砂押川沿い歩道整備事業	千円 98,770
45 土木費	15 河川費	河川維持修繕事業	5,648
45 土木費	20 都市計画費	市街化区域及び市街化調整区域見直し検討事業	8,618
45 土木費	20 都市計画費	村岡・深沢地区拠点づくり検討調査事業	6,000

第3表 地方債補正

1 変更

起債の目的	補正前				補正後			
	限度額	起債の方法	利率	償還の方法	限度額	起債の方法	利率	償還の方法
文化施設整備事業費	千円 106,900	普通貸借または証券発行。事業の進捗等により起債の全部または一部を翌年度に繰り越して起債することができる。	4.0%以内 (ただし、利率見直し方式で借入れる政府資金及び地方公共団体金融機構資金について、利率の見直しを行った後においては、当該見直し後の利率)	政府資金については、その貸付条件により、銀行その他の場合には、借入れの日から据置期間を含め、30年以内に償還する。なお、市財政の都合により据置期間を短縮し、もしくは繰上償還または低利に借換えすることができる。	千円 50,000	普通貸借または証券発行。事業の進捗等により起債の全部または一部を翌年度に繰り越して起債することができる。	4.0%以内 (ただし、利率見直し方式で借入れる政府資金及び地方公共団体金融機構資金について、利率の見直しを行った後においては、当該見直し後の利率)	政府資金については、その貸付条件により、銀行その他の場合には、借入れの日から据置期間を含め、30年以内に償還する。なお、市財政の都合により据置期間を短縮し、もしくは繰上償還または低利に借換えすることができる。
社会福祉施設整備事業費	28,700	同上	同上	同上	0	同上	同上	同上
労働施設整備事業費	148,000	同上	同上	同上	0	同上	同上	同上
道路整備費	38,900	同上	同上	同上	85,200	同上	同上	同上
都市計画事業費	983,000	同上	同上	同上	940,100	同上	同上	同上
消防施設整備事業費	1,453,900	同上	同上	同上	1,380,700	同上	同上	同上
義務教育施設整備事業費	368,500	同上	同上	同上	300,000	同上	同上	同上
合計	4,357,100				3,985,200			

議案第 101 号

平成26年度鎌倉市一般会計
補正予算（第7号）

平成26年度鎌倉市一般会計補正予算（第7号）は、次に定めるところによる。

（債務負担行為の補正）

第1条 債務負担行為の補正は、「第1表 債務負担行為補正」による。

平成27年2月12日提出

鎌倉市長 松 尾 崇

第1表 債務負担行為補正

1 追加

事 項	期 間	限 度 額
岩瀬下関地区防災公園街区整備 事業用地費管理者負担金償還	平成26年度から 平成46年度まで	千円 88,664

議案第 102 号

平成26年度鎌倉市下水道事業特別会計
補正予算（第6号）

平成26年度鎌倉市下水道事業特別会計補正予算（第6号）は、次に定めるところによる。

（歳入歳出予算の補正）

第1条 歳入歳出予算の総額から歳入歳出それぞれ97,300千円を減額し、歳入歳出予算の総額を歳入歳出それぞれ6,816,400千円とする。

2 歳入歳出予算の補正の款項の区分及び当該区分ごとの金額並びに補正後の歳入歳出予算の金額は、「第1表 歳入歳出予算補正」による。

（繰越明許費の補正）

第2条 繰越明許費の補正は、「第2表 繰越明許費補正」による。

（地方債の補正）

第3条 地方債の補正は、「第3表 地方債補正」による。

平成27年2月12日提出

鎌倉市長 松 尾 崇

第1表 歳入歳出予算補正
歳入

款	項	補正前の額	補正額	計
		千円	千円	千円
15	国庫支出金	176,515	△41,685	134,830
	5 国庫補助金	176,515	△41,685	134,830
25	繰入金	2,221,265	△80,733	2,140,532
	5 他会計繰入金	2,221,265	△80,733	2,140,532
30	繰越金	179,800	62,565	242,365
	5 繰越金	179,800	62,565	242,365
35	諸収入	8,726	3,253	11,979
	15 雑入	5,904	3,253	9,157
40	市債	1,661,000	△40,700	1,620,300
	5 市債	1,661,000	△40,700	1,620,300
	歳入合計	6,913,700	△97,300	6,816,400

歳 出

款	項	補正前の額	補 正 額	計
		千円	千円	千円
5	総務費	1,832,480	△19,500	1,812,980
	5 下水道総務費	1,832,480	△19,500	1,812,980
10	事業費	806,120	△88,600	717,520
	5 下水道整備費	806,120	△88,600	717,520
15	公債費	4,270,100	10,800	4,280,900
	5 公債費	4,270,100	10,800	4,280,900
	歳 出 合 計	6,913,700	△97,300	6,816,400

第2表 繰越明許費補正

1 追加

款	項	事業名	金額
10 事業費	5 下水道整備費	公共下水道極楽寺ポンプ場 建設事業	千円 23,000
10 事業費	5 下水道整備費	公共下水道(汚水)築造事業 (深沢汚水幹線)	20,000
10 事業費	5 下水道整備費	公共下水道(汚水)改築事業 (大平山・丸山団地)	30,000
10 事業費	5 下水道整備費	公共下水道(汚水)改築事業 (材木座枝線)	21,000

第3表 地方債補正

1 変更

起債の目的	補 正 前				補 正 後			
	限度額	起債の方法	利率	償還の方法	限度額	起債の方法	利率	償還の方法
下水道事業費	千円 1,661,000	普通貸借または証券発行。事業の進捗等により起債の全部または一部を翌年度に繰り越して起債することができる。	4.0%以内 (ただし、利率見直し方式で借入れる政府資金及び地方公共団体金融機構資金について、利率の見直しを行った後においては、当該見直し後の利率)	政府資金については、その貸付条件により、銀行その他の場合には、借入れの日から据置期間を含め、30年以内に償還する。なお、市財政の都合により据置期間及び償還期限を短縮し、もしくは繰上償還または低利に借換えすることができる。	千円 1,620,300	普通貸借または証券発行。事業の進捗等により起債の全部または一部を翌年度に繰り越して起債することができる。	4.0%以内 (ただし、利率見直し方式で借入れる政府資金及び地方公共団体金融機構資金について、利率の見直しを行った後においては、当該見直し後の利率)	政府資金については、その貸付条件により、銀行その他の場合には、借入れの日から据置期間を含め、30年以内に償還する。なお、市財政の都合により据置期間及び償還期限を短縮し、もしくは繰上償還または低利に借換えすることができる。

議案第 103 号

平成26年度鎌倉都市計画事業大船駅
東口市街地再開発事業特別会計
補正予算（第3号）

平成26年度鎌倉都市計画事業大船駅東口市街地再開発事業特別会計補正予算（第3号）は、次に定めるところによる。

（歳入歳出予算の補正）

第1条 歳入歳出予算の総額から歳入歳出それぞれ152,100千円を減額し、歳入歳出予算の総額を歳入歳出それぞれ100,200千円とする。

2 歳入歳出予算の補正の款項の区分及び当該区分ごとの金額並びに補正後の歳入歳出予算の金額は、「第1表 歳入歳出予算補正」による。

（地方債の補正）

第2条 地方債の補正は、「第2表 地方債補正」による。

平成27年2月12日提出

鎌倉市長 松 尾 崇

第1表 歳入歳出予算補正
歳 入

款	項	補正前の額	補正額	計
		千円	千円	千円
6	国庫支出金	38,096	△38,096	0
	5 国庫補助金	38,096	△38,096	0
7	県支出金	522	△522	0
	5 県負担金	522	△522	0
10	繰入金	169,391	△77,382	92,009
	5 他会計繰入金	169,391	△77,382	92,009
25	市債	36,100	△36,100	0
	5 市債	36,100	△36,100	0
	歳 入 合 計	252,300	△152,100	100,200

歳 出

款	項	補正前の額	補 正 額	計
		千円	千円	千円
5	事業費	250,300	△152,100	98,200
	5 事業費	250,300	△152,100	98,200
	歳 出 合 計	252,300	△152,100	100,200

第2表 地方債補正

1 変更

起債の目的	補 正 前				補 正 後			
	限度額	起債の方法	利率	償還の方法	限度額	起債の方法	利率	償還の方法
都市再開発費	千円 36,100	普通貸借または証券発行。事業の進捗等により起債の全部または一部を翌年度に繰り越して起債することができる。	4.0%以内 (ただし、利率見直し方式で借入れる政府資金及び地方公共団体金融機構資金について、利率の見直しを行った後においては、当該見直し後の利率)	政府資金については、その貸付条件により、銀行その他の場合には、借入れの日から据置期間を含め、30年以内に償還する。なお、市財政の都合により据置期間及び償還期限を短縮し、もしくは繰上償還または低利に借換えすることができる。	千円 0	普通貸借または証券発行。事業の進捗等により起債の全部または一部を翌年度に繰り越して起債することができる。	4.0%以内 (ただし、利率見直し方式で借入れる政府資金及び地方公共団体金融機構資金について、利率の見直しを行った後においては、当該見直し後の利率)	政府資金については、その貸付条件により、銀行その他の場合には、借入れの日から据置期間を含め、30年以内に償還する。なお、市財政の都合により据置期間及び償還期限を短縮し、もしくは繰上償還または低利に借換えすることができる。

議案第 104 号

平成26年度鎌倉市国民健康保険事業特別会計
補正予算（第4号）

平成26年度鎌倉市国民健康保険事業特別会計補正予算（第4号）
は、次に定めるところによる。

（歳入歳出予算の補正）

- 第1条 歳入歳出予算の総額に歳入歳出それぞれ64,600千円を追加し、歳入歳出予算の総額を歳入歳出それぞれ19,065,100千円とする。
- 2 歳入歳出予算の補正の款項の区分及び当該区分ごとの金額並びに補正後の歳入歳出予算の金額は、「第1表 歳入歳出予算補正」による。

平成27年2月12日提出

鎌倉市長 松 尾 崇

第1表 歳入歳出予算補正
歳入

款	項	補正前の額	補正額	計
		千円	千円	千円
5	国民健康保険料	4,751,078	△143,000	4,608,078
	5 国民健康保険料	4,751,078	△143,000	4,608,078
20	国庫支出金	3,540,252	△211,660	3,328,592
	5 国庫負担金	3,489,280	△211,850	3,277,430
	10 国庫補助金	0	190	190
27	前期高齢者交付金	5,375,072	315,669	5,690,741
	5 前期高齢者交付金	5,375,072	315,669	5,690,741
30	県支出金	1,078,054	△60,203	1,017,851
	5 県補助金	944,012	△60,203	883,809
35	共同事業交付金	1,795,240	△189,000	1,606,240
	5 共同事業交付金	1,795,240	△189,000	1,606,240
40	繰入金	1,953,201	△307,249	1,645,952
	5 他会計繰入金	1,953,200	△307,249	1,645,951
45	繰越金	20,000	660,043	680,043
	5 繰越金	20,000	660,043	680,043
	歳入合計	19,000,500	64,600	19,065,100

歳 出

款	項	補正前の額	補 正 額	計
		千円	千円	千円
5	総務費	219,717	△12,300	207,417
	5 総務管理費	134,639	△6,800	127,839
	10 徴収費	84,467	△5,500	78,967
10	保険給付費	13,069,754	0	13,069,754
	5 療養諸費	11,608,848	0	11,608,848
	10 高額療養費	1,367,168	0	1,367,168
	15 移送費	400	0	400
12	後期高齢者支援金等	2,717,104	△144,662	2,572,442
	5 後期高齢者支援金等	2,717,104	△144,662	2,572,442
14	前期高齢者納付金等	5,165	0	5,165
	5 前期高齢者納付金等	5,165	0	5,165
15	老人保健拠出金	2,168	0	2,168
	5 老人保健拠出金	2,168	0	2,168
17	介護納付金	1,150,841	△49,505	1,101,336
	5 介護納付金	1,150,841	△49,505	1,101,336
20	共同事業拠出金	1,607,224	124,822	1,732,046
	5 共同事業拠出金	1,607,224	124,822	1,732,046
30	諸支出金	17,611	146,245	163,856
	5 償還金利息及び還付加算金	17,611	146,245	163,856
	歳 出 合 計	19,000,500	64,600	19,065,100

議案第 105 号

平成26年度鎌倉市介護保険事業
特別会計補正予算（第4号）

平成26年度鎌倉市介護保険事業特別会計補正予算（第4号）は、次に定めるところによる。

（歳入歳出予算の補正）

第1条 歳入歳出予算の総額に歳入歳出それぞれ517,400千円を追加し、歳入歳出予算の総額を歳入歳出それぞれ15,239,800千円とする。

2 歳入歳出予算の補正の款項の区分及び当該区分ごとの金額並びに補正後の歳入歳出予算の金額は、「第1表 歳入歳出予算補正」による。

平成27年2月12日提出

鎌倉市長 松 尾 崇

第1表 歳入歳出予算補正
歳 入

款	項	補正前の額	補正額	計
		千円	千円	千円
5	介護保険料	3,085,530	△36,704	3,048,826
	5 介護保険料	3,085,530	△36,704	3,048,826
15	国庫支出金	3,094,568	48,140	3,142,708
	5 国庫負担金	2,534,425	43,275	2,577,700
	10 国庫補助金	560,143	4,865	565,008
20	県支出金	2,098,054	24,624	2,122,678
	5 県負担金	2,055,233	27,250	2,082,483
	15 県補助金	42,821	△2,626	40,195
25	支払基金交付金	4,106,217	57,903	4,164,120
	5 支払基金交付金	4,106,217	57,903	4,164,120
30	財産収入	1,379	203	1,582
	5 財産運用収入	1,379	203	1,582
40	繰入金	2,329,016	65,853	2,394,869
	5 一般会計繰入金	2,167,900	△15,800	2,152,100
	10 基金繰入金	161,116	81,653	242,769
45	繰越金	7,495	357,381	364,876
	5 繰越金	7,495	357,381	364,876
	歳 入 合 計	14,722,400	517,400	15,239,800

歳 出

款	項	補正前の額	補 正 額	計
		千円	千円	千円
5	総務費	359,965	△40,299	319,666
	5 総務管理費	359,965	△40,299	319,666
10	保険給付費	14,122,020	217,000	14,339,020
	5 介護サービス等諸費	14,122,020	217,000	14,339,020
12	地域支援事業費	230,535	△19,887	210,648
	5 地域支援事業費	230,535	△19,887	210,648
25	基金積立金	2,179	237,506	239,685
	5 基金積立金	2,179	237,506	239,685
30	諸支出金	7,501	123,080	130,581
	5 償還金及び還付加算金	7,501	123,080	130,581
	歳 出 合 計	14,722,400	517,400	15,239,800

議案第 106 号

平成26年度鎌倉市後期高齢者医療事業
特別会計補正予算（第4号）

平成26年度鎌倉市後期高齢者医療事業特別会計補正予算（第4号）
は、次に定めるところによる。

（歳入歳出予算の補正）

- 第1条 歳入歳出予算の総額に歳入歳出それぞれ158,700千円を追加し、歳入歳出予算の総額を歳入歳出それぞれ5,095,100千円とする。
- 2 歳入歳出予算の補正の款項の区分及び当該区分ごとの金額並びに補正後の歳入歳出予算の金額は、「第1表 歳入歳出予算補正」による。

平成27年2月12日提出

鎌倉市長 松 尾 崇

第1表 歳入歳出予算補正
歳 入

款	項	補正前の額	補 正 額	計
		千円	千円	千円
5	後期高齢者医療保険料	2,904,674	53,118	2,957,792
	5 後期高齢者医療保険料	2,904,674	53,118	2,957,792
10	繰入金	2,004,057	△10,820	1,993,237
	5 一般会計繰入金	2,004,057	△10,820	1,993,237
15	繰越金	2,000	116,402	118,402
	5 繰越金	2,000	116,402	118,402
	歳 入 合 計	4,936,400	158,700	5,095,100

歳 出

款	項	補正前の額	補 正 額	計
		千円	千円	千円
5	総務費	100,089	△3,800	96,289
	5 総務管理費	100,089	△3,800	96,289
10	広域連合納付金	4,821,311	156,572	4,977,883
	5 広域連合納付金	4,821,311	156,572	4,977,883
15	諸支出金	13,000	5,928	18,928
	10 繰出金	1,000	5,928	6,928
	歳 出 合 計	4,936,400	158,700	5,095,100