

まちづくり条例に基づく報告書

平成 27 年 6 月 9 日

(あて先) 鎌倉市長



報告者

住所 東京都中央区銀座 4-12-15 歌舞伎座タワー9階

氏名 株式会社MDI  
代表取締役 深山 祐助

電話 03 (3544) 2650

〔 法人その他の団体にあつては、その主たる事務所の  
所在地、名称及び代表者氏名を記入してください。 〕

次のとおり報告します。

<p>該当条文</p>	<p><input type="checkbox"/> 第25条 (大規模土地取引行為)  <input type="checkbox"/> 第26条 (大規模開発事業)  <input checked="" type="checkbox"/> 第36条 (中規模開発事業)  <input type="checkbox"/> 第48条 (適用除外)  <input type="checkbox"/> その他 ( )</p>
<p>土地所有者</p>	<p>住所：東京都中央区銀座 <del>4-12-15</del> 歌舞伎座タワー9階          氏名： 株式会社MDI          代表取締役 深山 祐助</p>
<p>土地の所在</p>	<p>鎌倉市材木座五丁目 933 番 6</p>
<p>面積</p>	<p>402.10 <math>m^2</math> (二項道路後退面積：8.04 <math>m^2</math>含む)</p>
<p>報告内容</p>	<p>事業区域面積に二項道路の後退面積：8.04 <math>m^2</math>を含まないもので届出を提出した為、訂正変更の報告をします。</p> <p>変更前の事業区域面積：394.06 <math>m^2</math>          変更後の事業区域面積：402.10 <math>m^2</math></p>

(注) 必要に応じて、事業区域案内図、公図の写し、土地の全部事項証明書、土地利用方針図、予定建築物の平面図、立面図 (建築物の建築以外を目的とする場合は、造成計画断面図) を添付してください。

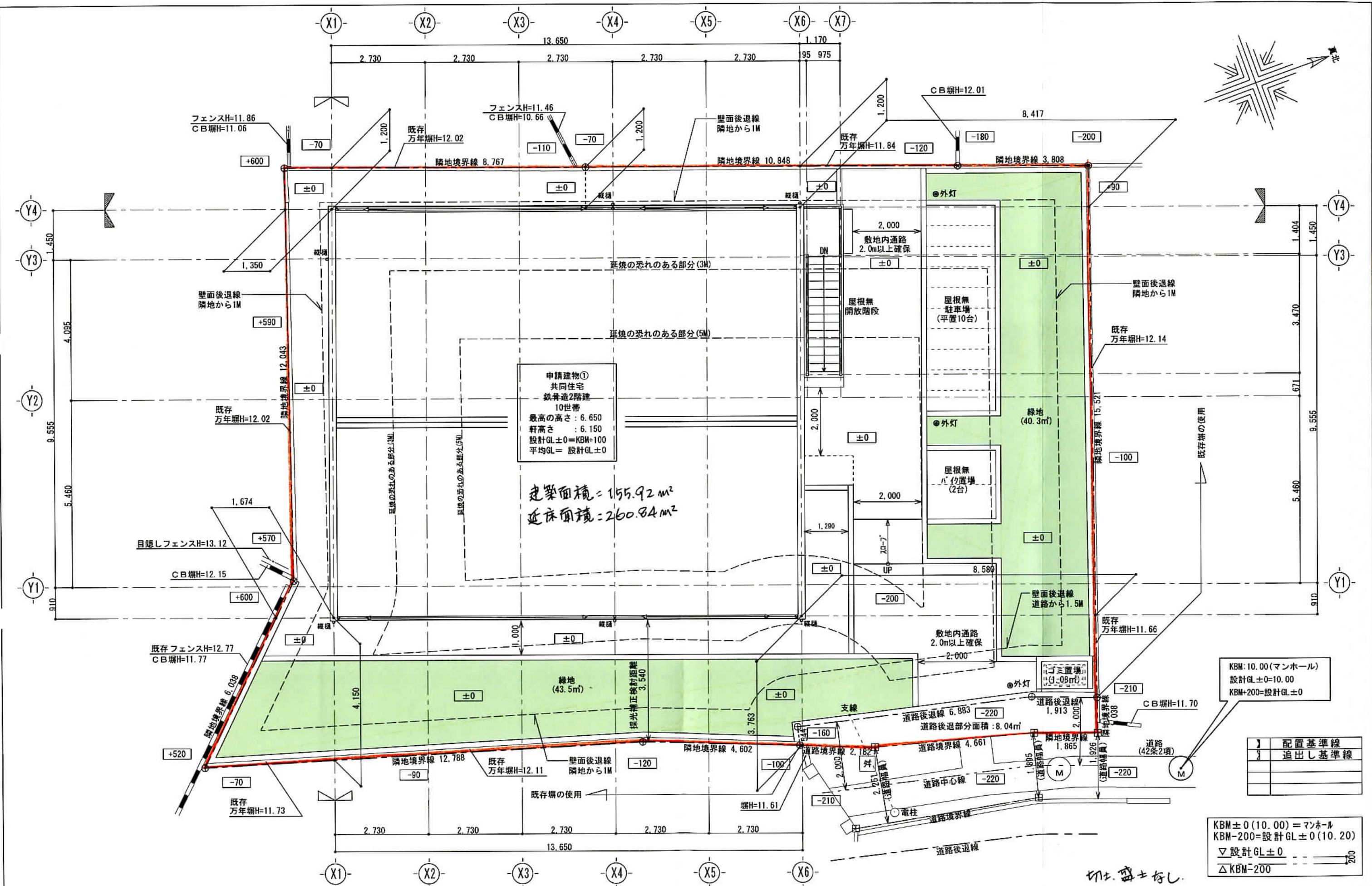
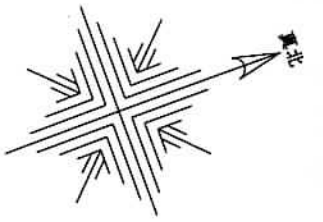

申請建物①  
共同住宅  
鉄骨造2階建  
10世帯  
最高の高さ：6.650  
軒高さ：6.150  
設計GL±0=KBM+100  
平均GL=設計GL±0

建築面積=155.92㎡  
延床面積=260.84㎡

KBM: 10.00 (マンホール)  
設計GL±0=10.00  
KBM+200=設計GL±0

KBM±0 (10.00) = マンホール  
KBM-200 = 設計GL±0 (10.20)  
▽ 設計GL±0  
△ KBM-200

⌋	配置基準線
⌌	追出し基準線

株式会社 MDI  
Miyama Development International  
横浜支店 一級建築士事務所  
神奈川県横浜市神奈川区 16622号

一級建築士 大臣登録 第324559号 近藤 賢一
一級建築士 大臣登録 第215053号 日向 浩一

設計	日付	物件番号	工事名称	設計図	図面番号
責任者 近藤		CP9706A	(仮称) 鎌倉市材木座 共同住宅新築工事		
担当 田中		案件番号	図面名称	縮尺	
担当 日向		0697281A01	配置図	S=1/100	A-07