

まちづくり条例に基づく報告書

平成 28 年 3 月 14 日

(あて先) 鎌倉市長



報告者

住所 東京都新宿区西新宿 2-4-1 新宿 NSビル 18F

氏名 株式会社 グローバル・エルシート
代表取締役 永嶋 康雄

電話 03 (5908) 3640

〔法人その他の団体にあつては、その主たる事務所の所在地、名称及び代表者氏名を記入してください。〕

次のとおり報告します。

該当条文	<input type="checkbox"/> 第 25 条 (大規模土地取引行為) <input type="checkbox"/> 第 26 条 (大規模開発事業) <input checked="" type="checkbox"/> 第 36 条 (中規模開発事業) <input type="checkbox"/> 第 48 条 (適用除外) <input type="checkbox"/> その他 ()
土地所有者	住所：東京都新宿区西新宿 2-4-1 新宿 NSビル 18F 氏名：株式会社 グローバル・エルシート 代表取締役 永嶋 康雄
土地の所在	鎌倉市坂ノ下 93-3, 180-1
面積	704.91 m ²
報告内容	<p>・盛土位置及び盛土体積の変更</p> <p>・エキステンション部分の納り変更 <small>高さ</small> <small>(寸法高さの変更はありません。)</small></p> <p>・バルコニー4枚高さの変更</p>

(注) 必要に応じて、事業区域案内図、公図の写し、土地の全部事項証明書、土地利用方針図、予定建築物の平面図、立面図 (建築物の建築以外を目的とする場合は、造成計画断面図) を添付してください。



凡例

種別	名称
	切土
	盛土

盛土面積 351.29㎡

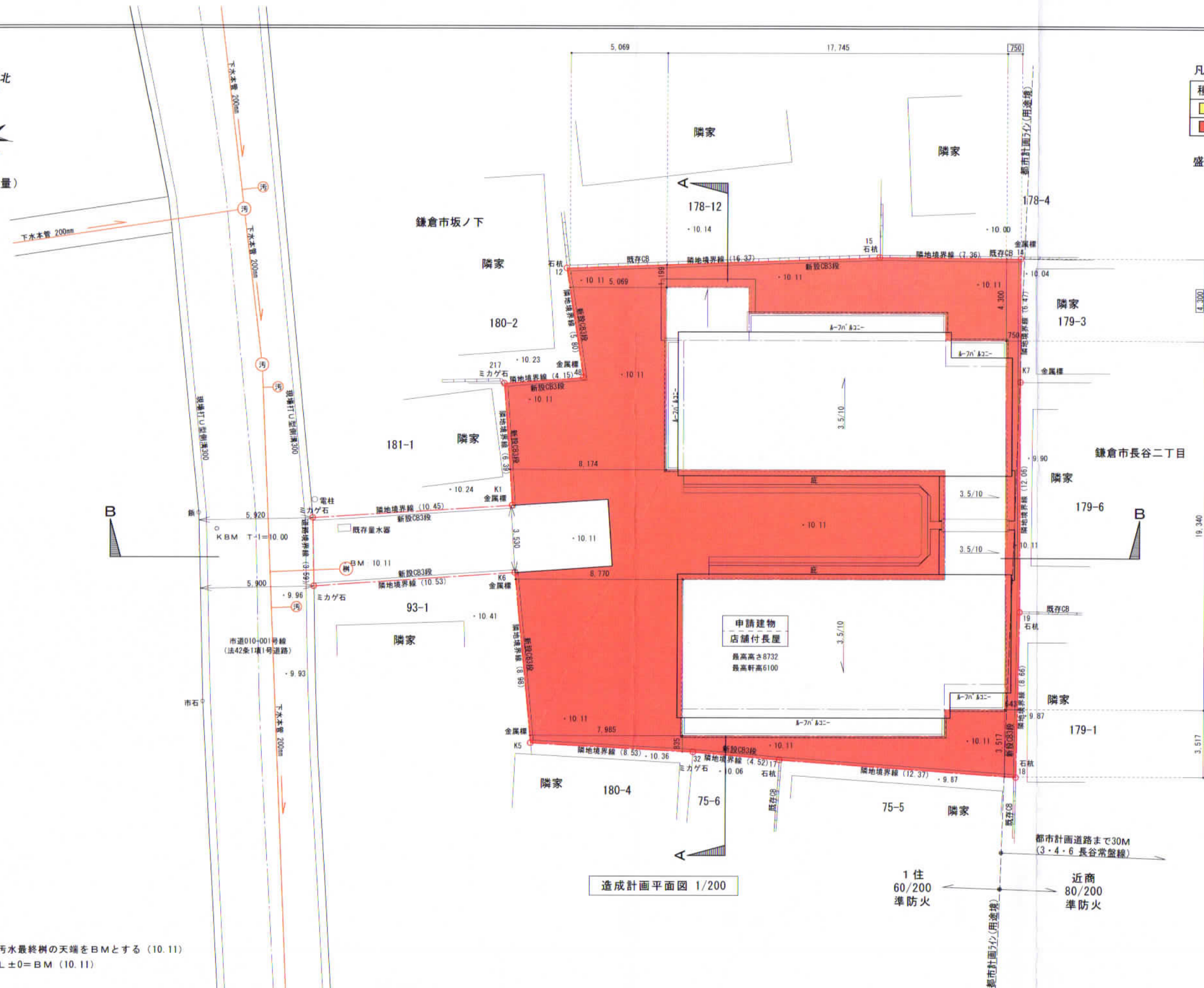

造成計画平面図 1/200

※宅地内汚水最終樹の天端をBMとする (10.11)
設計GL±0=BM (10.11)

有限会社コマツ・チョビン

住所 藤沢市辻堂元町2-5-31
TEL 0466-33-4524(代表)0466-36-8223(直通) FAX 0466-36-0509
一級建築士事務所 神奈川県知事 登録第 13235 号
一級建築士 吉田 祐基 建設大臣登録第 312694 号

DRAWING BY	施主承諾	営業	設計	工事	訂正回数作成日	MEMO
		アサカワホーム 池袋支店			訂正日 H 訂正日 H 訂正日 H	
DATE						
H28.03.14						

PROJECT TITLE	SHEET NO
(仮称)エルシード長谷新築工事	
DRAWING TITLE	SCALE
造成計画平面図	S=1/200



凡 例	
種 別	名 称
	切 土
	盛 土

盛土体積	
平面	105.39 m ³
斜面	m ³
合計	105.39 m ³

※高さ=0.30mで計算しています

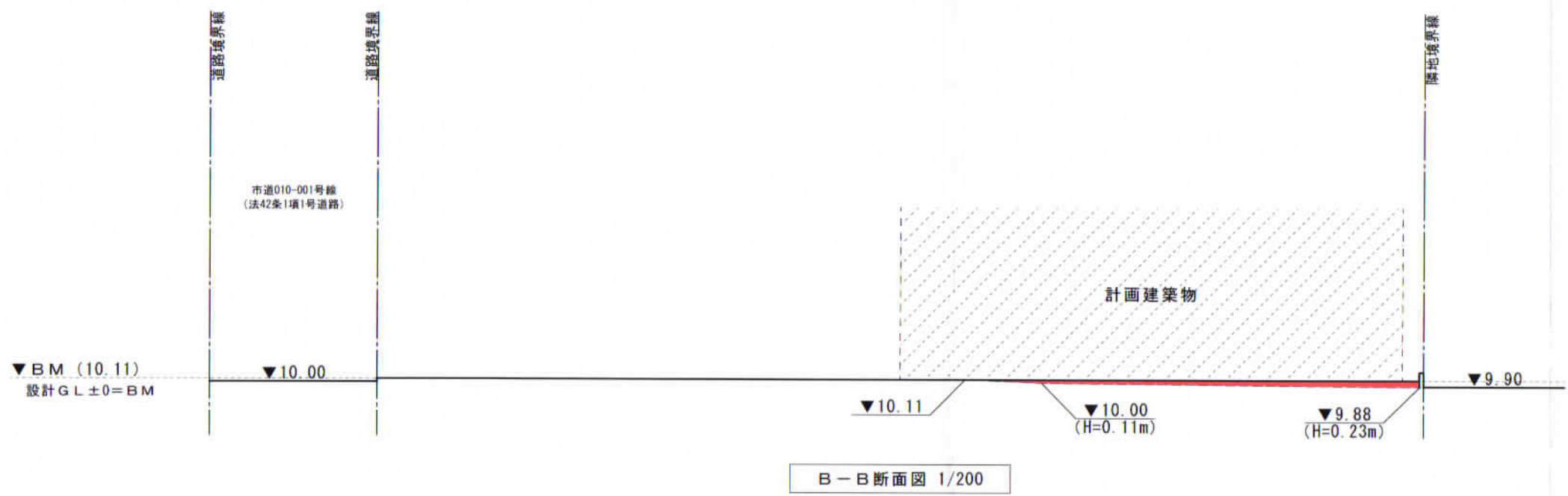
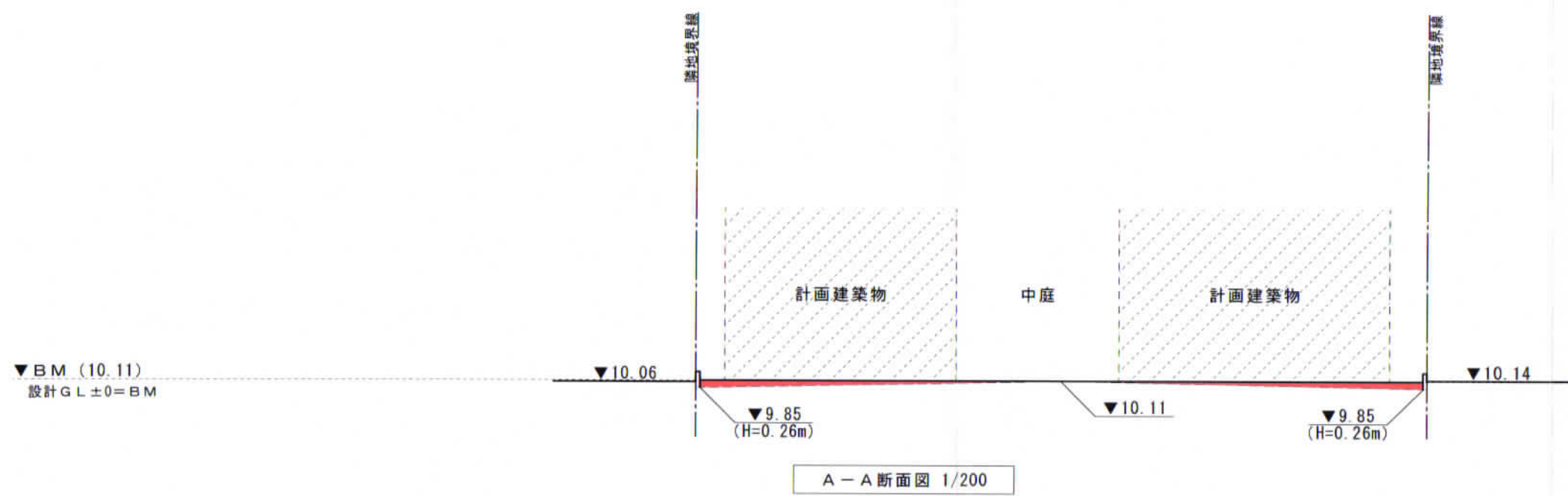

新

有限会社コマツ・チョビン

住所 藤沢市辻堂元町2-5-31
 TEL 0466-33-4524(代表)0466-36-8223(直通) FAX 0466-36-0509
 一級建築士事務所 神奈川県知事 登録第 13235 号
 一級建築士 吉田 祐基 建設大臣登録第 312694 号

DRAWING BY	施主承諾	営業	設計	工事	訂正図面作成日	MEMO
		アサカワホーム 池袋支店			訂正日 H	
DATE					訂正日 H	
H28.03.14					訂正日 H	

PROJECT TITLE	SHEET NO
(仮称)エルシード長谷新築工事	
DRAWING TITLE	SCALE
造成計画断面図	S=1/200

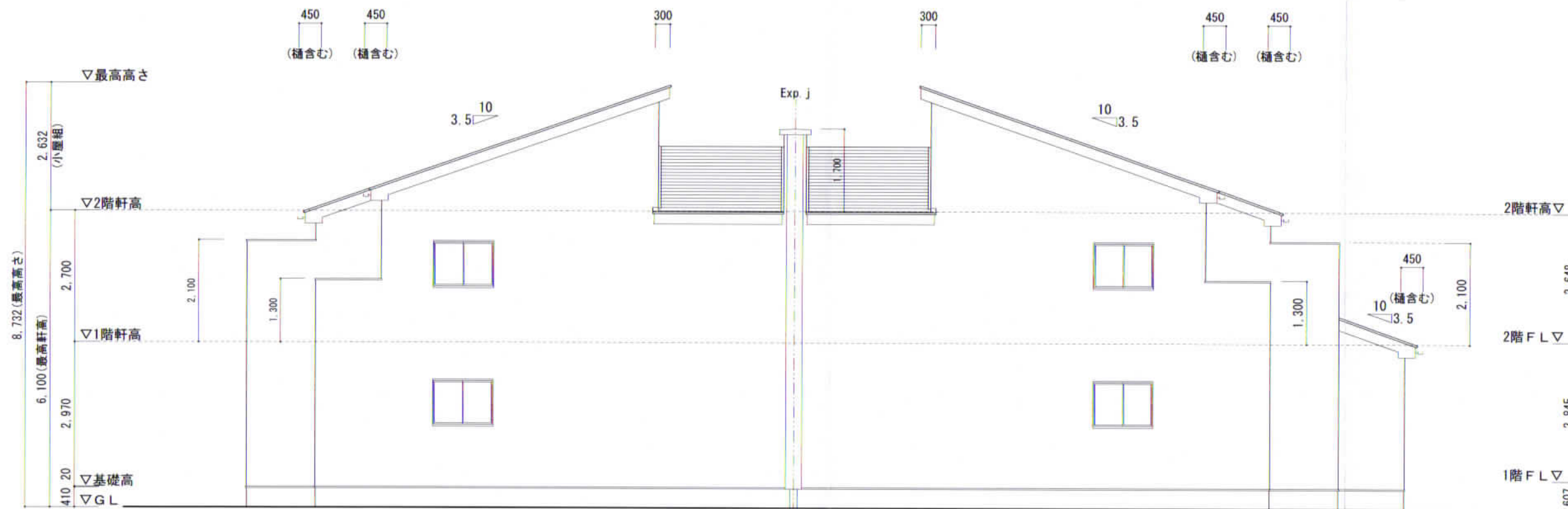

東側立面図 1/100



南側立面図 1/100

有限会社コマツ・チョビン

住所 藤沢市辻堂元町2-5-31
 TEL 0466-33-4524(代表)0466-36-8223(直通) FAX 0466-36-0509
 一級建築士事務所 神奈川県知事 登録第 13235 号
 一級建築士 吉田 祐基 建設大臣登録第 312694 号

DRAWING BY	施主承諾	営業	設計	工事	訂正箇所作成日	MEMO
		アサカワホーム 池袋支店			訂正日 H	
DATE					訂正日 H	
H28.03.14					訂正日 H	

PROJECT TITLE	SHEET NO
(仮称)エルシード長谷新築工事	
DRAWING TITLE	SCALE
立面図 (1)	S=1/100
	1/100

